



03/00075501

ITA:

SOPRINTENDENZA ARCHEOLOGICA - MILANO

25

LOMBARDIA

PROVINCIA E COMUNE: VA - SESTO CALENDE

LUOGO DI COLLOCAZIONE: Museo Civico di Sesto Calende INV. St. 23703

OGGETTO: Ciotola troncoconica

PROVENIENZA (rif. I.G.M.): Sesto Calende, loc. Mulini di Mezzo,
propr. Binda (F°31 IIISE mm.120/160)DATI DI SCAVO: Ritrovamento occasionale INV. DI SCAVO:
(o altra acquisizione) dell'anno 1966

DATAZIONE: I Età del Ferro (VIII sec. a. C.)

ATTRIBUZIONE: Cultura di Golasecca, fase I-A2 (De Marinis
1975)MATERIALE E TECNICA: Impasto medio-fine con inclusi sabbiosi e
micacei; modellazione a mano; ingubbiatura; decorazione
a impressione; colore marrone grigio molto scuro

MISURE: Alt. 8; diam. b. 22

STATO DI CONSERVAZIONE: Lacunosa: manca completamente il piede;
ricomposta da frammenti ed integrata

CONSISTENZA ATTUALE DEL MATERIALE: Non deperibile

ESAME DEI REPERTI:

CONDIZIONE GIURIDICA: Proprietà dello Stato

NOTIFICHE:

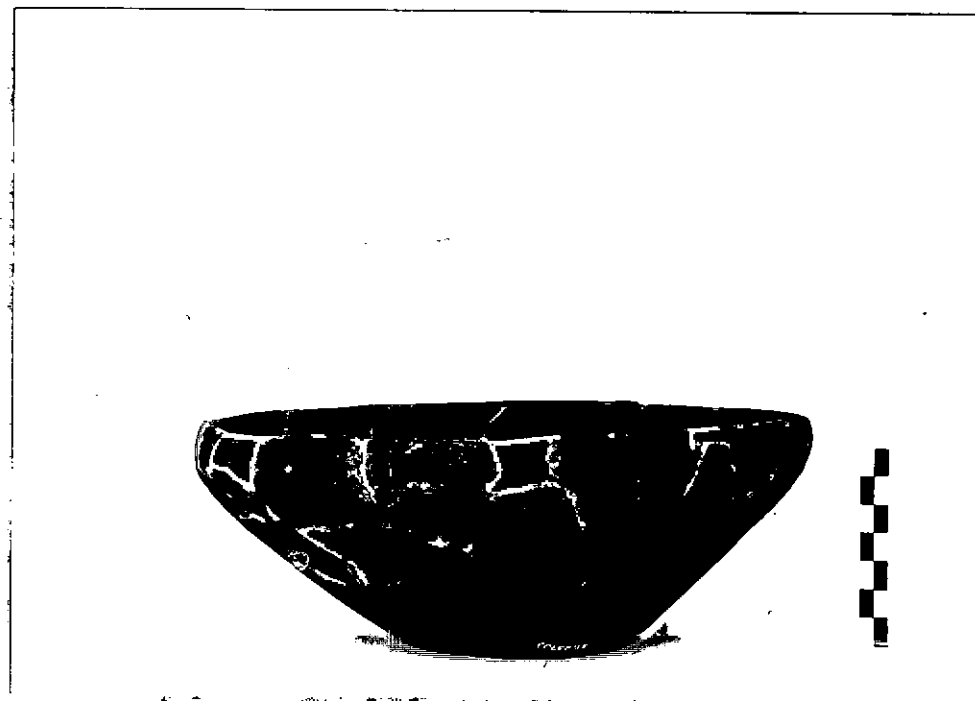

DESCRIZIONE:

NEG. AFSA
MI 10987

Bordo assottigliato, labbro leggermente inflesso, corpo troncoconico; decorazione a falsa cordicella costituita da una fascia di denti di lupo sotto il labbro (cfr. L. Pauli, Studien zur Golasecca Kultur, Mitteilungen des deutschen archaologischen Instituts, römische Abteilung, XIX Ergänzungsheft, Heidelberg 1971, tav. 19:2; tav. 26:13; R. De Marinis, Note relative alla cronologia della cultura di Golasecca, Rassegna Gallaratese di Storia e d'Arte, XXIX, nn.110-111, 1970, tav. III:2).

RESTAURI L. Nistri

ESEGUITI:

PROCEDIMENTI SEGUITI

- Pulitura a bisturi;
- ricostruzione con collante CXV;
- integrazione con Polyfilla pigmentata con terre naturali;
- consolidamento con PVA in soluzione d'acqua (2%)

BIBLIOGRAFIA, INVENTARI:

FOTOGRAFIE: A.F. 3 10987

DISEGNI:

ESAME DEI SITI E DEI TERRENI:

RIFERIMENTO OGGETTI DELLO STESSO COMPLESSO:

St. 23702 - urna biconica decorata a falsa cordicella

COMPILATORE DELLA SCHEDA: Stefania Casini

Stefania Casini

DATA: 1983

VISTO DEL FUNZIONARIO RESPONSABILE: Dott. Angela Surace

Angela Surace

ALLEGATI:

OSSERVAZIONI:

RIFERIMENTO VECCHIE SCHEDE:

Io sottoscritto mi obbligo alla conservazione dell'oggetto descritto nel presente foglio secondo le norme della Legge 1° Giugno 1939, n. 1089 e Regolamento approvato con R. Decreto n. 363 del 30 Gennaio 1913; di conseguenza a non rimuoverlo dal posto che occupa, a non apportarvi modificazioni senza conseguire preventiva approvazione del Ministero dell'Istruzione, e a non menomarne in alcun modo il pubblico godimento.



DATA: GEN. 1991

VISTO DEL SOPRINTENDENTE

IL PRIMO DIRIGENTE

Soprintendente Archeologico

AGGIORNAMENTI: (Dott. Angelo Marla Ardivino)

FIRMA
[Signature]