



03/00076123

ITA:

SOPRINTENDENZA ARCHEOLOGICA - MILANO

25

LOMBARDIA

(3606334) Roma, 1983 - I.P.Z.S. - S.

PROVINCIA E COMUNE: VA - SESTO CALENDE

LUOGO DI COLLOCAZIONE: Museo Civico di Sesto Calende INV. St. 30958

OGGETTO: Anello

PROVENIENZA (rif. I.G.M.): Sesto Calende, loc. Montico (F°31 III SE)

DATI DI SCAVO: Presunta tomba rinvenuta in INV. DI SCAVO:
(o altra acquisizione) data non precisata

DATAZIONE: I Età del Ferro (VII-VI sec.) a. C.)

ATTRIBUZIONE: Cultura di Golasecca

MATERIALE E TECNICA: Ferro, forgiatura a martello

MISURE: lungh. 3,9; lungh. 5,1

STATO DI CONSERVAZIONE: Spezzato in due frammenti lacunosi e non ri-
componibili. Fortemente ossidato. Incrostazio-
ni organiche

CONSISTENZA ATTUALE DEL MATERIALE: Deperibile

ESAME DEI REPERTI:

CONDIZIONE GIURIDICA: Proprietà dello Stato

NOTIFICHE:

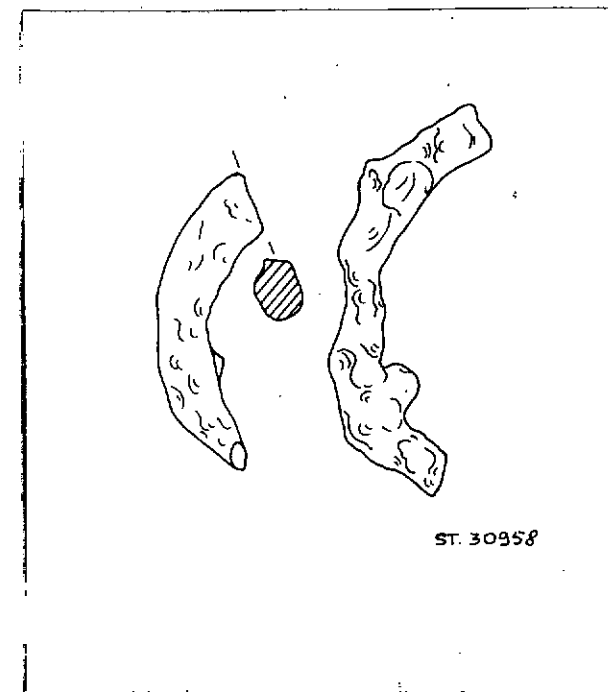

ST. 30958

NEG.

DESCRIZIONE:

Verga di sezione irregolare dovuta alla formazione di prodotti di corrosione. (cfr. L. Pauli, Studien zur Golasecca Kultur, Mitteilungen des deutschen archaeologischen Instituts, römische Abteilung, XIX Ergänzungsheft, Heidelberg, 1971, tav. 24:34)

RESTAURI:

ESEGUITI:

PROCEDIMENTI SEGUITI:

BIBLIOGRAFIA, INVENTARI:

FOTOGRAFIE:

DISEGNI: ADS 1160/H

ESAME DEI SITI E DEI TERRENI:

RIFERIMENTO OGGETTI DELLO STESSO COMPLESSO:

[Faint, illegible text in the left column, likely bleed-through from the reverse side of the page.]

[Faint, illegible text in the right column, likely bleed-through from the reverse side of the page.]

COMPILATORE DELLA SCHEDA: dott. Stefania Casini

DATA: 1984

VISTO DEL FUNZIONARIO RESPONSABILE: dott. Angela Surace



Angela Surace

ALLEGATI:

OSSERVAZIONI:

RIFERIMENTO VECCHIE SCHEDE:

Io sottoscritto mi obbligo alla conservazione dell'oggetto descritto nel presente foglio secondo le norme della Legge 1° Giugno 1939, n. 1089 e Regolamento approvato con R. Decreto n. 363 del 30 Gennaio 1913; di conseguenza a non rimuoverlo dal posto che occupa, a non apportarvi modificazioni senza conseguire preventiva approvazione del Ministero dell'Istruzione, e a non menomarne in alcun modo il pubblico godimento.

DATA: GEN. 1991



VISTO DEL SOPRINTENDENTE
IL PRIMO DIRIGENTE
Soprintendente Archeologico

FIRMA

AGGIORNAMENTI: (Dott. Angelo Maria Arduino)