

N. CATALOGO GENERALE 181000 26789	N. CATALOGO INTERNAZIONALE ITA:	N. CATALOGO INTERNAZIONALE 42	AUTORE 46
PROVINCIA E COMUNE: R.C. Reggio Calabria LUOGO DI COLLOCAZIONE: Archivio di Stato N. DI INVENTARIO: 65 f. 499 n° 49 PROVENIENZA: Tribunale Civile SOGGETTO: { RECTO: "Pianta che indica: due Edifici, cioè quello di color nero di proprietà del Sig. Domenico Romeo, e quello di colore blu di proprietà del Sig. Labocchetta." VERSO: 30 aprile 1857 EPOCA: De Virgilio - Antonio Colica - Tommaso Durante AUTORE: China e acquerello TECNICA: 509 x 750 MISURE: Buono FILIGRANA: versamento STATO DI CONSERVAZIONE: propr. dello Stato ACQUISIZIONE: CONDIZIONE GIURIDICA: NOTIFICHE: ALIENAZIONI: ESPORTAZIONI:		DESCRIZIONE Pianta di due abitazioni situate nei pressi del Castello Aragonese. Con le indicazioni dei nomi dei proprietari e la legenda di una contestazione sorta.	ISCRIZIONE E MARCHE: Scala di palmi 50 Timbri illeggibili NOTIZIE STORICO CRITICHE Una contestazione sorta tra i signori proprietari Romeo e Labocchetta a causa del cortile ed un muro è l'oggetto della perizia redatta per chiarire tale controversia.
N. CATALOGO GENERALE 181000 26789 PROVINCIA E COMUNE: R.C. Reggio Calabria LUOGO DI COLLOCAZIONE: Archivio di Stato N. DI INVENTARIO: 65 f. 499 n° 49 PROVENIENZA: Tribunale Civile SOGGETTO: { RECTO: "Pianta che indica: due Edifici, cioè quello di color nero di proprietà del Sig. Domenico Romeo, e quello di colore blu di proprietà del Sig. Labocchetta." VERSO: 30 aprile 1857 EPOCA: De Virgilio - Antonio Colica - Tommaso Durante AUTORE: China e acquerello TECNICA: 509 x 750 MISURE: Buono FILIGRANA: versamento STATO DI CONSERVAZIONE: propr. dello Stato ACQUISIZIONE: CONDIZIONE GIURIDICA: NOTIFICHE: ALIENAZIONI: ESPORTAZIONI: FOTOGRAFIE: ARCH. FOT. SOPR. BENI AAAC '85 NEG. 76591 POS. 76586 RADIOGRAFIE:		DESCRIZIONE Pianta di due abitazioni situate nei pressi del Castello Aragonese. Con le indicazioni dei nomi dei proprietari e la legenda di una contestazione sorta.	ISCRIZIONE E MARCHE: Scala di palmi 50 Timbri illeggibili NOTIZIE STORICO CRITICHE Una contestazione sorta tra i signori proprietari Romeo e Labocchetta a causa del cortile ed un muro è l'oggetto della perizia redatta per chiarire tale controversia.

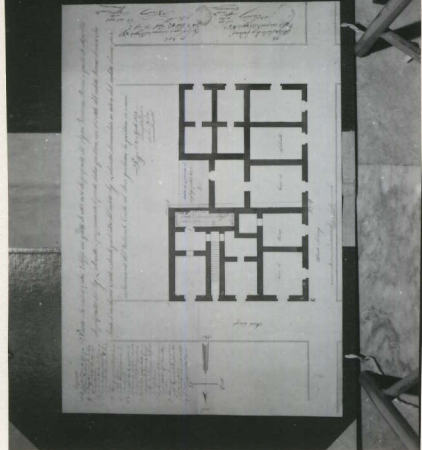

MINISTERO PER I BENI CULTURALI E AMBIENTALI
 UFFICIO CENTRALE PER I BENI A.A.A.S.
 ISTITUTO CENTRALE PER IL CATALOGO E LA DOCUMENTAZIONE

(4605538) Roma, 1984 - Ist. Poligr. e Zecca dello Stato - S.

BIBLIOGRAFIA, INVENTARI

"Giudicare per immagini"
Catalogo a cura di M.R. Cagliostro
Editore Gangemi
R.C. 1986

Archivio di Stato di Reggio Calabria
Inventario 65. Tribunale Civile. Serie perizie

MOSTRE

Facoltà di Architettura di R.C.
5-15/06/86

COMPILATORE DELLA SCHEDE

Mario G. Sant'Albano

DATA 29 GIU. 1986

VISIONI

Io sottoscritto mi obbligo alla conservazione dell'oggetto descritto nel presente foglio secondo le norme della Legge 1 Giugno 1939 n. 1089 e Regolamento approvato con R. Decreto n. 363 del 30 Gennaio 1913; di conseguenza a non rimuoverlo dal posto che occupa, a non apportarvi modificazioni senza conseguire preventiva approvazione del Ministero per i beni culturali e ambientali, e a non manovrarne in alcun modo il pubblico godimento.

DATA

IL SOPRINTENDENTE

(Dest. Arch. Aldo Ceccarelli)

VISTO DEL DIRETTORE DELL'ISTITUTO



RISCONTRI INVENTARIALI

DATA

VISTO DEL DIRETTORE DELL'ISTITUTO

FIRMA

DATA

VISTO DEL DIRETTORE DELL'ISTITUTO

FIRMA

DATA

VISTO DEL DIRETTORE DELL'ISTITUTO

FIRMA

OSSERVAZIONI

RIFERIMENTO VECCHIE SCHEDE

LEGATI