

D	CODICI	N. CATALOGO GENERALE 18/000 26767	N. CATALOGO INTERNAZIONALE	MINISTERO PER I BENI CULTURALI E AMBIENTALI UFFICIO CENTRALE PER I BENI A.A.A.S. ISTITUTO CENTRALE PER IL CATALOGO E LA DOCUMENTAZIONE	AUTORE
		ITA:	42		
		PROVINCIA E COMUNE: R.C. Reggio Calabria	DESCRIZIONE		
		LUOGO DI COLLOCAZIONE: Archivio di Stato di Reggio Calabria	Pianta del I° e II° piano dell'ex Monastero di S. Francesco adibito a carcere con l'indicazione della destinazione dei vari locali		
		N. DI INVENTARIO 50 ter f.40	ISCRIZIONE E MARCHE: Scala di palmi 130		
		PROVENIENZA: Intendenza	NOTIZIE STORICO CRITICHE La pianta consente di conoscere l'antica distribuzione planimetrica del Convento di S. Francesco adibito nel 1821 al nuovo uso di carcere ed oggi ancora esistente nello stesso sito pur se modificato dopo i danni subiti durante il sisma del 1908.		
		SOGGETTO: { RECTO: XXXXXX verso:			
		EPOCA: Agosto 1821			
		AUTORE: Ing. R. Aliberti			
		TECNICA: China ed acquarello			
		MISURE: 466 x 672			
		FILIGRANA:			
		STATO DI CONSERVAZIONE: buono			
		ACQUISIZIONE: versamento			
		CONDIZIONE GIURIDICA: proprietà dello Stato			
		NOTIFICHE:			
		ALIENAZIONI:			
		ESPORTAZIONI:			
		FOTOGRAFIE:	ARCH. FOT. SOPR. BENI A.A.S. NEG. 46573 POS. 76518		
		RADIOGRAFIE:			

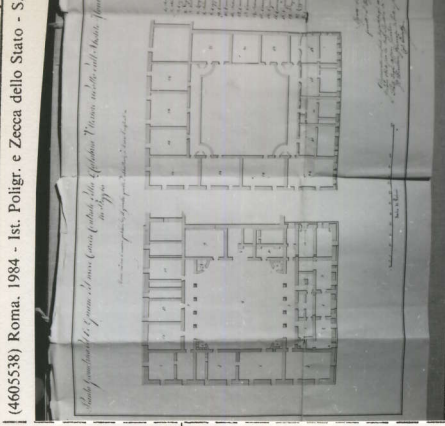

BIBLIOGRAFIA, INVENTARI

- " Giudicare per immagini "
Catalogo a cura di R.M. Cagliostro
Gangemi editore, R.C. 1986
- Archivio di Stato di Reggio Calabria
Inv. 50 ter. Intendenza

MOSTRE

Facoltà di Architettura di Reggio Calabria
5-15/6/1986

LATORE DELLA SCHEDA

Maria G. Santeramo

29 GIU. 1988

ONI

Io sottoscritto mi obbligo alla conservazione dell'oggetto descritto nel presente foglio secondo le norme della Legge 1 Giugno 1939 n. 1089 e Regolamento approvato con R. Decreto n. 363 del 30 Gennaio 1913; di conseguenza a non rimuoverlo dal posto che occupa, a non apportarvi modificazioni senza conseguire preventiva approvazione del Ministero per i beni culturali e ambientali, e a non menomarne in alcun modo il pubblico godimento.

DATIL SOBRINTENDENTE
(Dott. Petr. Aldo Cecchetti)
VISTO DEL DIRETTORE DELL'ISTITUTO



ARCHIVISTA DI STATO
Maria Pia MAZZITELLI
FIRMA

Neufert

RISCONTRI INVENTARIALI

DATA

VISTO DEL DIRETTORE DELL'ISTITUTO

FIRMA

DATA

VISTO DEL DIRETTORE DELL'ISTITUTO

FIRMA

DATA

VISTO DEL DIRETTORE DELL'ISTITUTO

FIRMA

OSSERVAZIONI

RIFERIMENTO VECCHIE SCHEDE

ATI