

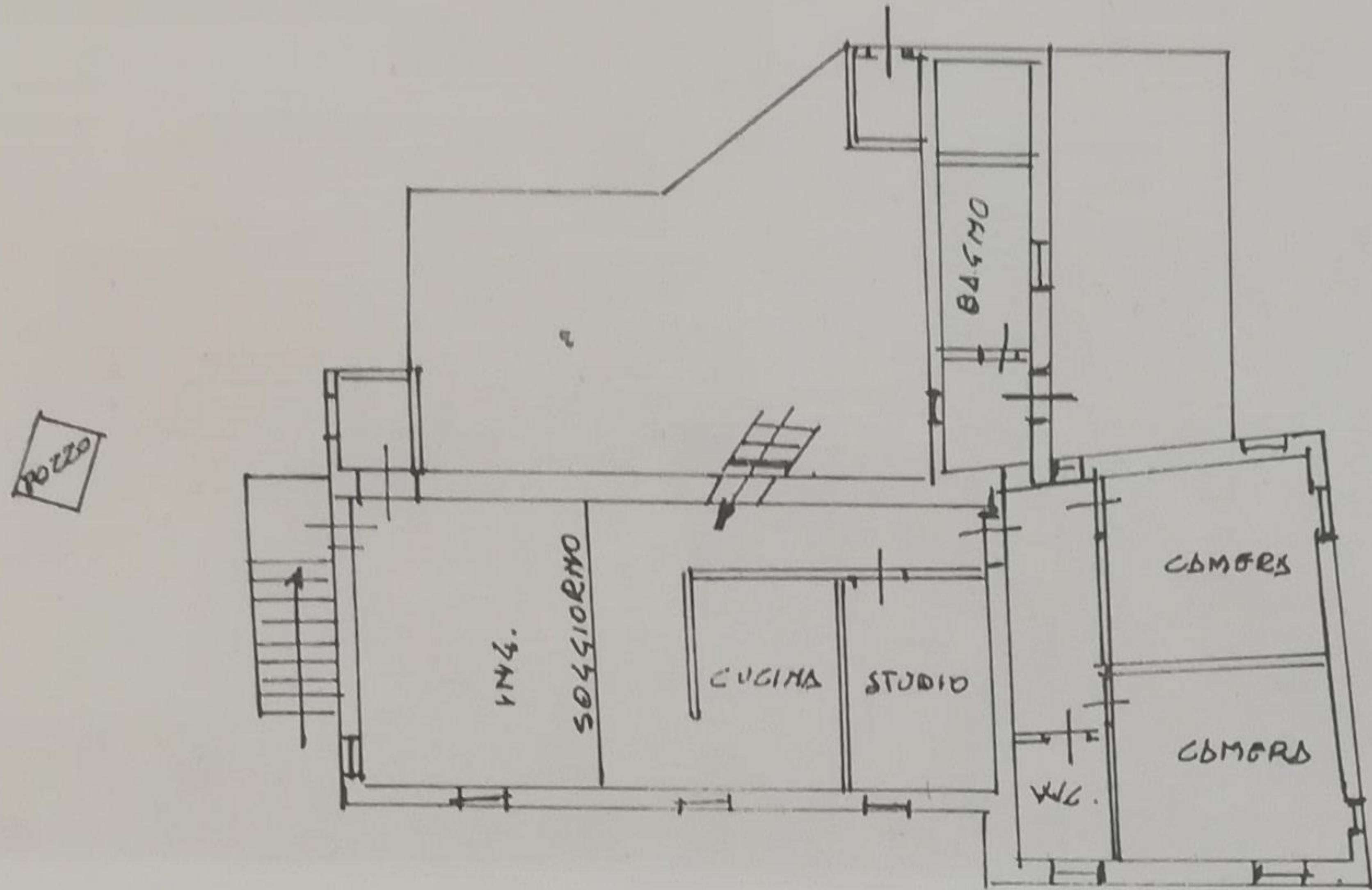

Planimetria di u.i.u. in Comune di MORCIANO via CONCA civ. 84

PIANO PRIMO
Mm = 2,70



ORIENTAMENTO

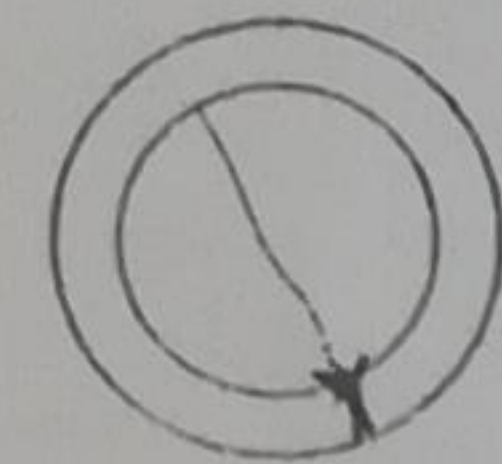

SCALA DI 1:200

Roma - Istituto Poligrafico e Zecca dello Stato - P.V.

Dichiarazione di N.C.
Denuncia di variazione

Identificativi catastali
F. A
n. 4 sub. 6

Compilata dal Geom.
(Titolo, cognome e nome)
MARRI CLAUDIO
Iscritto all'albo de Geometri
della provincia di RIMINI n. 586
data 15/12/90 Firma Mari Claudio

RISERVATO ALL'UFFICIO