

ALLEGATI: I, II, III

ESTRATTO MAPPA CATASTALE: I

FOTOGRAFIE: II, n° 1, 2

DISEGNI E RILIEVI: III

MAPPE:

DOCUMENTI VARI:

RELAZIONI TECNICHE:

RIFERIMENTI ALTRE SCHEDE (CSU; MA; RA; OA; SM; D;.....):

RIFERIMENTI ALLE FONTI DOCUMENTARIE:

FOTOGRAFIE:

MAPPE - RILIEVI - STAMPE:

ARCHIVI:

COMPILATORE DELLA SCHEDA:

*Wane Adelle Teti*

DATA: 12. dic. 1977

VISTO DEL SOPRINTENDENTE:

**SOPRINTENDENTE**  
(Arch. Aldo Ceccarelli)

*Aldo Ceccarelli*

REVISIONI:

VICENDE COSTRUTTIVE - NOTIZIE STORICO - CRITICHE:

Fu fondato nella seconda metà del secolo XVI da Sigismondo Lopez. Soppresso nel primo decennio dell'880, fu riaperto nel 1840 come Ospedale Civile. In questa occasione furono rinnovati tutti gli obblighi che esso aveva contratto con il Clero di S. Giuliano. Fu retto sino al 1909 da una Congregazione di Carità. Intorno agli anni trenta divenne sede dell'Istituto Scolastico "Leonardo da Vinci", e in seguito, all'incirca dopo il 1947, dell'Archivio di Stato, della biblioteca e del Museo Civico.

---

SISTEMA URBANO:

Adiacente alla chiesa di S. Giuseppe, in angolo tra Via Porta della Catena e Via Goffredo Mameli.

---

RAPPORTI AMBIENTALI:

Costituisce unità con la chiesa di S. Giuseppe di cui è parte strutturale.

---

ISCRIZIONI - LAPIDI - STEMMI - GRAFFITI:

Nell'ingresso due lapidi:

- In memoria di Salvatore Varcasia, A. 1925
- In memoria di Michele Bianchi, IV - II - MCMXXX

RESTAURI (tipo, carattere, epoca):



BIBLIOGRAFIA:

E.Miraglia, Il Monastero e la chiesa di S.Chiera in Castrovillari, Milano, 1936, p. 23

G.I.Grisolia, Lo sviluppo dell'abitato nei secoli, in "Castrovillari 1954", tip. La Rocca, Reggio C. 1954, p. 27

C.Pepe, Memorie storiche della città di Castrovillari, Castrovillari 1930, p. 29

Platea Barrocchialis Ecclesiae Snti Juliani Terrae Castrovillarum Cassanensis Diocesis, redatta nel 1616 dal Not. G.Pagliaminuta e continuata nel 1627 dal Not. G.F.Conte, MS.

STATO DI CONSERVAZIONE	DATA DI RILEVAMENTO Dic. 77						DATA DI RILEVAMENTO						DATA DI RILEVAMENTO					
	O	B	M	C	P	R	O	B	M	C	P	R	O	B	M	C	P	R
STRUTTURE SOTTERRANEE				X														
STRUTTURE MURARIE			X	X														
COPERTURE				X														
SOLAI				X														
VOLTE E SOFFITTI				X														
PAVIMENTI				X														
DECORAZIONI																		
PARAMENTI			X															
INTONACI INT.			X															
INFISSI			X															

OSSERVAZIONI:

A

N. CATALOGO GENERALE

N. CATALOGO INTERNAZIONALE



MINISTERO PER I BENI CULTURALI E AMBIENTALI  
DIREZ. GEN. DELLE ANTICHITA' E BELLE ARTI

REGIONE

N.

18/0006793

ITA:

B.A.A.A.S. DI COSENZA

CALABRIA

I

ALLEGATO N. I

Archivio di Stato, Biblioteca e Museo Civico (ex-Ospedale dei poveri) scala 1:1000

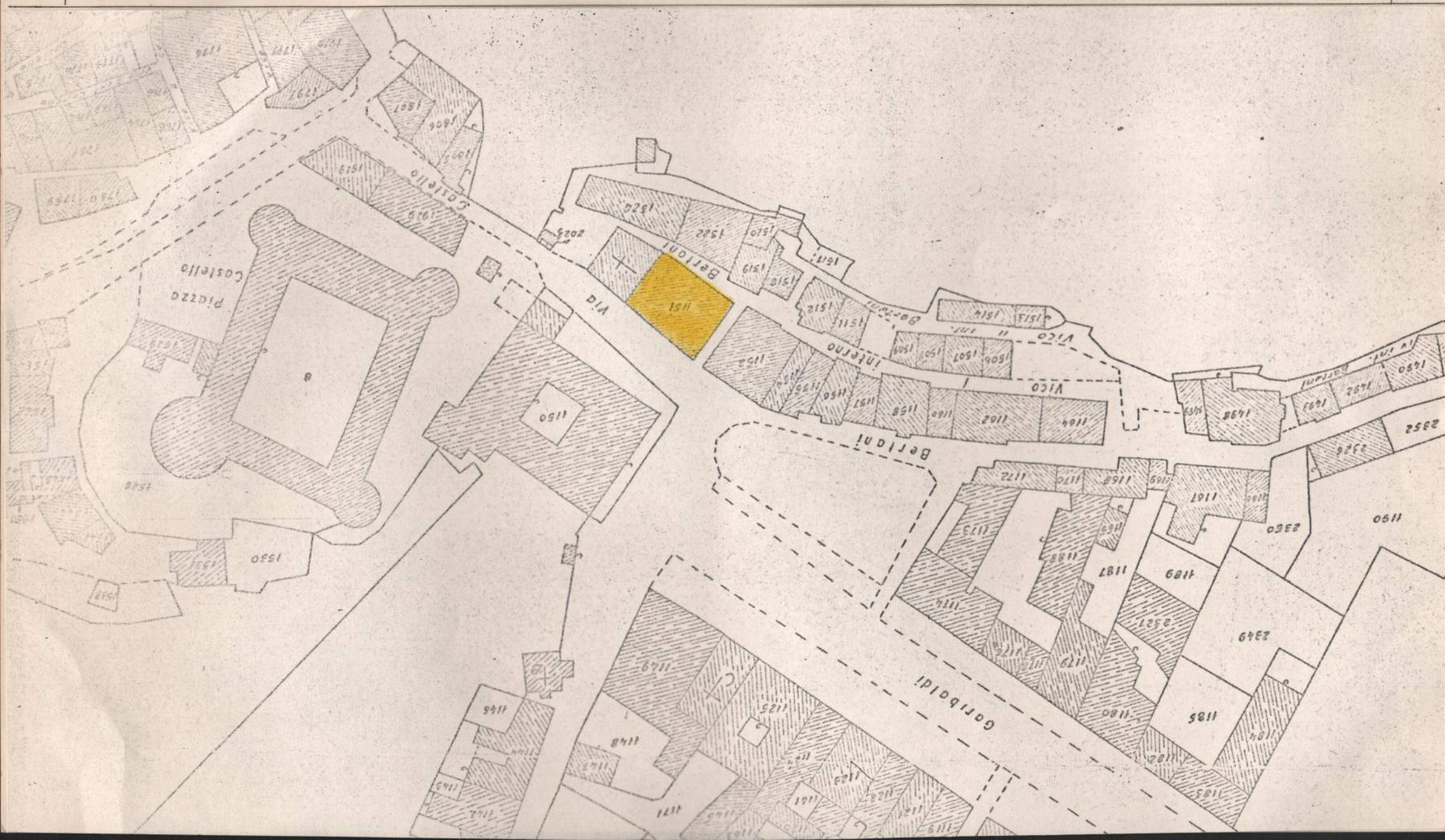



A	N. CATALOGO GENERALE	N. CATALOGO INTERNAZIONALE	 MINISTERO PER I BENI CULTURALI E AMBIENTALI DIREZ. GEN. DELLE ANTICHITA' E BELLE ARTI	REGIONE	N.
18/00006793		ITA:	B.A.A.A.S. DI COSENZA	CALABRIA	III
ALLEGATO N. III		Archivio di Stato, Biblioteca e Museo Civico (ex-Ospedale dei Poveri)			

PLANIMETRIA DEI LOCALI ADIBITI A SEDE DELLA  
SEZIONE DI ARCHIVIO DI STATO IN CASTROVILLARI

Sc. 1:100

LEGGENDA

-  VANI GIÀ OCCUPATI
-  VANI CHE SI INTENDONO AFFITTARE

PIANTA P. TERRA



PIANTA 1° PIANO

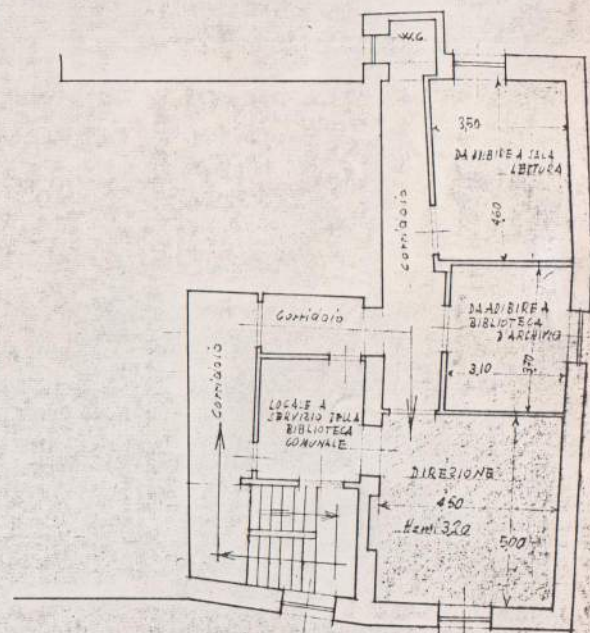
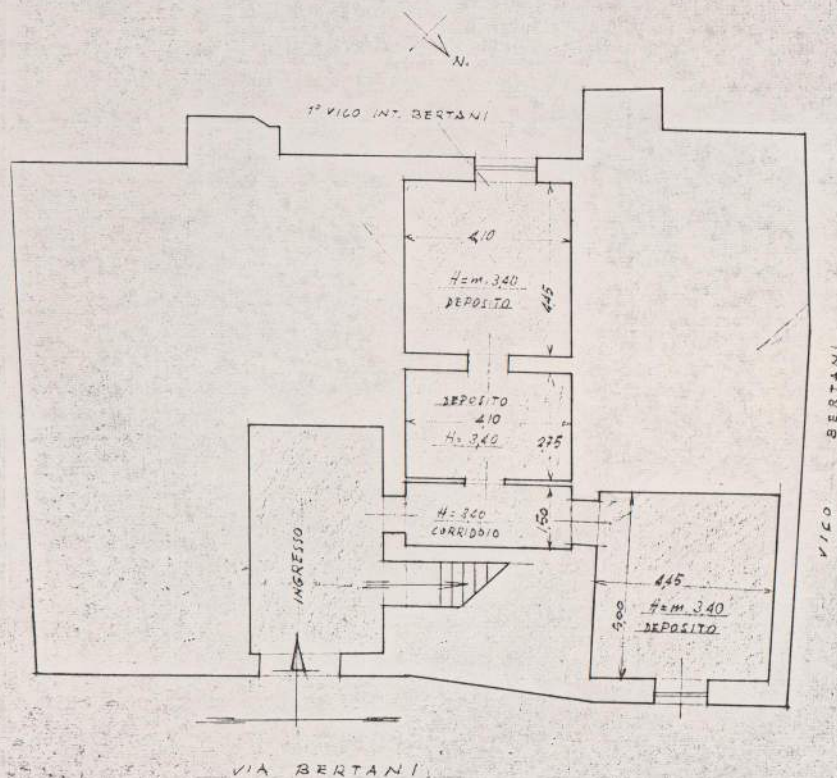

A	N. CATALOGO GENERALE	N. CATALOGO INTERNAZIONALE	 MINISTERO PER I BENI CULTURALI E AMBIENTALI DIREZ. GEN. DELLE ANTICHITA' E BELLE ARTI	REGIONE	N.
CODICI	28/00006793	ITA:	B.A.A.A.S. DI COSENZA	CALABRIA	10
PROVINCIA E COMUNE: CS - Castrovillari			DESCRIZIONE: <span style="float: right;">(5605239) Roma, 1975 - Ist. Poligr. Stato - S. (c. 400.000)</span>		
LUOGO: Via Porta della Catena			L'edificio è situato nell'isolato contornato dalle vie: Porta della Catena, G. Mameli e vico interno Bertani. Di antica costruzione è stato trasformato in epoca recente. La facciata è stata sicuramente rimaneggiata nei sec. XIX e XX, in semplice intonaco con riquadri su porte, finestre e balconi. Questi hanno ripiano in pietra e ringhiera in ferro battuto molto semplice. Sul vico Bertani l'edificio ha una configurazione molto diversa: ha intonaco rustico con poderosi contrafforti al piano terra, che formano al primo piano una veranda lastricata in pietra con ringhiera in ferro battuto.		
OGGETTO: Archivio di Stato, Biblioteca civ., Museo civ. - (ex-Ospedale dei Poveri)			L'ingresso su via Porta della Catena immette in un atrio coperto a volta a botte da cui si accede ai vani del piano terra e attraverso una scala posta sulla destra, a quelli del piano superiore. Gli ambienti molto spogli sono stati trasformati in epoca recente e riadattati alle nuove funzioni dell'edificio. L'interno ha un aspetto molto precario per le cattive condizioni delle strutture orizzontali; solai e soffitti, in travi di legno e tavolato, molto rovinati e per alcuni con serio pericolo di crollo. I pavimenti e la scala sono rifatti in epoca recente. Il tetto ha capriate e piccola orditura in legno con manto di copertura in coppi e controcoppi. Nell'ingresso una serie di lapidi risalgono ai tempi in cui ancora l'edificio funzionava da infermeria civile.		
CATASTO: Foglio 35, allegato B, particella n° 1151.					
CRONOLOGIA: Sec. XVI, XIX, fondazione: seconda metà del XVI sec.					
AUTORE:					
DEST. ORIGINARIA: Ospedale					
USO ATTUALE: Uffici Pubblici					
PROPRIETÀ: E. C. A.					
VINCOLI LEGGI DI TUTELA: P.R.G. E ALTRI: P.F. approvato il 28.8.1969					
TIPOLOGIA EDILIZIA - CARATTERI COSTRUTTIVI Edificio a pianta quadrangolare muratura continua.					
PIANTA: a forma quadrangolare					
COPERTURE: Tetto con strutture lignee, manto di copertura in coppi e controcoppi					
VOLTE o SOLAI: Volte a botte, solai con travi in legno e tavolato.					
SCALE: A destra dell'ingresso, scala in marmo di recente fattura.					
TECNICHE MURARIE: Muratura in pietrame con malta normale.					
PAVIMENTI: In cemento con riquadri.					
DECORAZIONI ESTERNE:					
DECORAZIONI INTERNE:					
ARREDAMENTI:					
STRUTTURE SOTTERRANEE:					