

A	N. CATALOGO GENERALE	N. CATALOGO INTERNAZIONALE	 MINISTERO PER I BENI CULTURALI E AMBIENTALI DIREZ. GEN. DELLE ANTICHITA' E BELLE ARTI <i>Sopri. Elem. Arch. Arch. Art. e Storici</i> CAGLIARI - CRISTANO	REGIONE	N.
CODICI	20/000 29338	ITA:	10	SARDEGNA	29
PROVINCIA E COMUNE: Ca-Selegas LUOGO: Piazza Chiesa OGGETTO: Oratorio settecentesco CATASTO: F° 13 ALLA Mappale N° D del Comune di Selegas CRONOLOGIA: XVIII secolo AUTORE: Ignoto DEST. ORIGINARIA: Oratorio della locale Confraternita USO ATTUALE: Deposito parrocchiale PROPRIETA': Della Parrocchia VINCOLI LEGGI DI TUTELA: Legge N°1089 del 1/6/1939 P.R.G. E ALTRI:			DESCRIZIONE: Questo Oratorio sorge in una posizione situata sul fianco destro della Chiesa di S. Anna. Il suo prospetto frontale, allineandosi con le altre murature e con gli altri edifici, contribuisce a formare la perimetrazione dell'area sacra di S. Anna. Planimetricamente l'edificio è impostato secondo uno schema rettangolare formante un unico ambiente al quale si accede dallo stesso livello della piazza dell'area sacra. Questo ambiente molto semplice risulta coperto da una struttura a doppia falda sorretta da una serie di capriate lignee mentre è pavimentato con un tavolato ligneo sorretto da una serie più fitta di robusti travi lignei rettilinei. L'edificio infatti, per la sua ubicazione posta proprio nel punto dove si verifica il salto di quota fra il livello dell'area sacra ed il livello della rete stradale sottostante, è disposto su due livelli e possiede un secondo ambiente, posto al disotto è sulla proiezione del primo, al quale si accede dalla strada che conduce al portale di ingresso dell'area sacra. Questo secondo ambiente posto al disotto dell'Oratorio vero e proprio non comunica con il livello superiore. Il prospetto frontale sulla piazza, molto semplice essendo impostato secondo le linee di sezione del volume architettonico, è sormontato da un piccolo campanile a vela e presenta un'unica apertura di ingresso costituita da un portale ad arco a tutto sesto incorniciato da una semplice modanatura in rilievo. Il prospetto laterale sul vicolo appare invece assai rimaneggiato e non presenta più le sue linee originarie.		
TIPOLOGIA EDILIZIA - CARATTERI COSTRUTTIVI					
PIANTA: Rettangolare					
COPERTURE: A doppia falda con tegole curve					
VOLTE o SOLAI: Solai lignei con capriate, travi e travicelli e con tavolato					
SCALE:					
TECNICHE MURARIE: Muratura in pietra squadrata ed in pietrame di pezzatura mista legato con malta					
PAVIMENTI: Tavolato ligneo					
DECORAZIONI ESTERNE: Cornici, modanature, occhio					
DECORAZIONI INTERNE:					
ARREDAMENTI: Altare ligneo					
STRUTTURE SOTTERRANEE:					

(5605239) Roma, 1975 - Ist. Poligr. Stato - S. (c. 400.000)

La realizzazione di questo Oratorio può essere ricondotta, analizzandone i caratteri stilistici e costruttivi, allo stesso periodo in cui fu trasformata la vicina Chiesa di S. Anna. Infatti sia la trasformazione della Chiesa che la costruzione dell'Oratorio rappresentarono probabilmente il definitivo completamento e la definitiva sistemazione dell'area sacra che trovò proprio in questo edificio la possibilità di collegarsi con la rete viaria circostante mutando, in un certo senso l'originaria struttura tipologica di questo spazio chiuso

SISTEMA URBANO: L'edificio sorge all'interno di un centro rurale che ancora oggi conserva la sua originaria struttura urbana

RAPPORTI AMBIENTALI: L'edificio sorge lungo il perimetro dell'area sacra e collega, disponendosi su due livelli, le diverse quote dell'area sacra e del sistema viario circostante

ISCRIZIONI - LAPIDI - STEMMI - GRAFFITI:

RESTAURI (tipo, carattere, epoca):

BIBLIOGRAFIA:

STATO DI CONSERVAZIONE	DATA DI RILEVAMENTO 7/78					DATA DI RILEVAMENTO					DATA DI RILEVAMENTO							
	O	B	M	C	P	R	O	B	M	C	P	R	O	B	M	C	P	R
STRUTTURE SOTTERRANEE																		
STRUTTURE MURARIE			/															
COPERTURE				/														
SOLAI				/														
VOLTE E SOFFITTI																		
PAVIMENTI				/														
DECORAZIONI			/															
PARAMENTI			/															
INTONACI INT.				/														
INFISSI				/														

OSSERVAZIONI:

ALLEGATI:

ESTRATTO MAPPA CATASTALE: **Si allega un estratto dal F° 13 A1.A del Comune di Selegas**

FOTOGRAFIE: **Si allegano N° 5 negativi**

e N° 20 stampe

N° inv. fot. 16947 - 16948 - 16949 - 16950 - 16951

DISEGNI E RILIEVI:

MAPPE:

DOCUMENTI VARI:

RELAZIONI TECNICHE:

RIFERIMENTI ALLE FONTI DOCUMENTARIE:

FOTOGRAFIE:

Archivio della Soprintendenza ai B.A.A.A.S. di Cagliari: vedi fotografie allegate al progetto di restauro dell'Oratorio redatto dagli Architetti F. Viridis e P. Cocco

MAPPE - RILIEVI - STAMPE:

Archivio della Soprintendenza ai B.A.A.A.S. di Cagliari: vedi rilievo architettonico dell'Oratorio facente parte degli elaborati del progetto di restauro redatto dagli Architetti F. Viridis e P. Cocco

ARCHIVI:

RIFERIMENTI ALTRE SCHEDE (CSU; MA; RA; OA; SM; D;.....):

Schede "A": Comune di Selegas (Cagliari); Chiesa di S. Anna; Complesso monumentale ed area sadra di S. Anna

COMPILATORE DELLA SCHEDA:

Arch. Piernicola Cocco
Arch. Francesco Viridis

Arch. Piernicola Cocco

Arch. F. Viridis

VISTO DEL SOPRINTENDENTE:

REVISIONI:

DATA:

Luglio 1978

COMUNE DI SELEGAS FOGLIO N° 13 ALLA MAPP D
1:2000

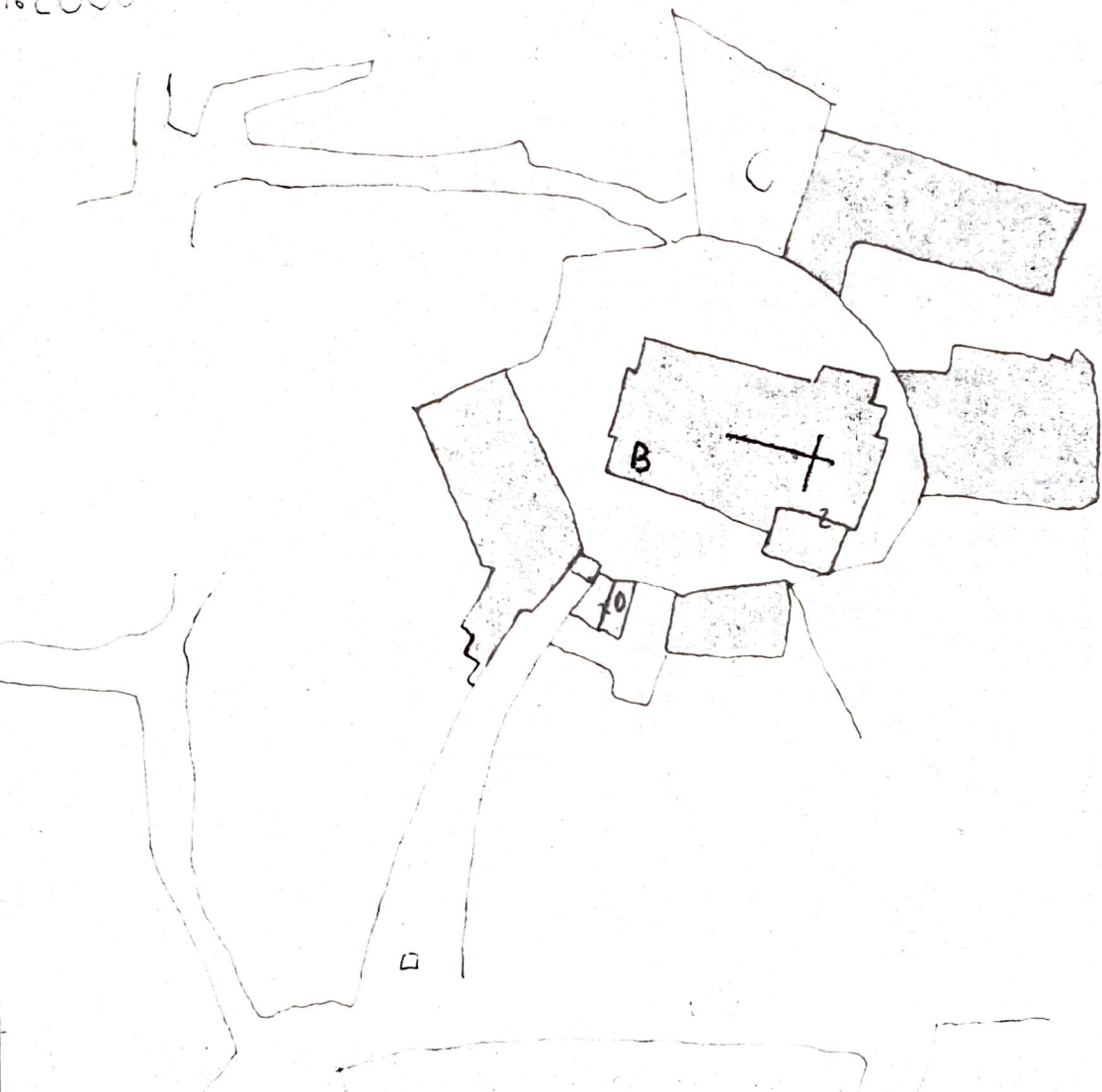

A

N. CATALOGO GENERALE

N. CATALOGO INTERNAZIONALE

MINISTERO PER I BENI CULTURALI E AMBIENTALI
DIREZ. GEN. DELLE ANTICHITA' E BELLE ARTI

REGIONE

N.

20/00029338

ITA:

Sopr. Beni Amb. Arch. Art. e Storici

CAGLIARI - CRISTANO

SARDEGNA

29

ALLEGATO N. 1C CA-SELEGAS; ORATORIO - INTERNO DELL'AULA

(5605238) Roma, 1975 - Ist. Poligr. Stato - S. (c. 400.000)



A	N. CATALOGO GENERALE	20/00029338	N. CATALOGO INTERNAZIONALE	ITA:	MINISTERO PER I BENI CULTURALI E AMBIENTALI DIREZ. GEN. DELLE ANTICHITA' E BELLE ARTI	REGIONE	N. 29
				Sopr. Beni Amb. Arch. Art. e Storici CAGLIARI - ORISTANO		SARDEGNA	
ALLEGATO N. 2C CA-SELEAS: ORATORIO - COPERTURA							

(5605238) Roma, 1975 - Ist. Poligr. Stato - S. (c. 400.000)

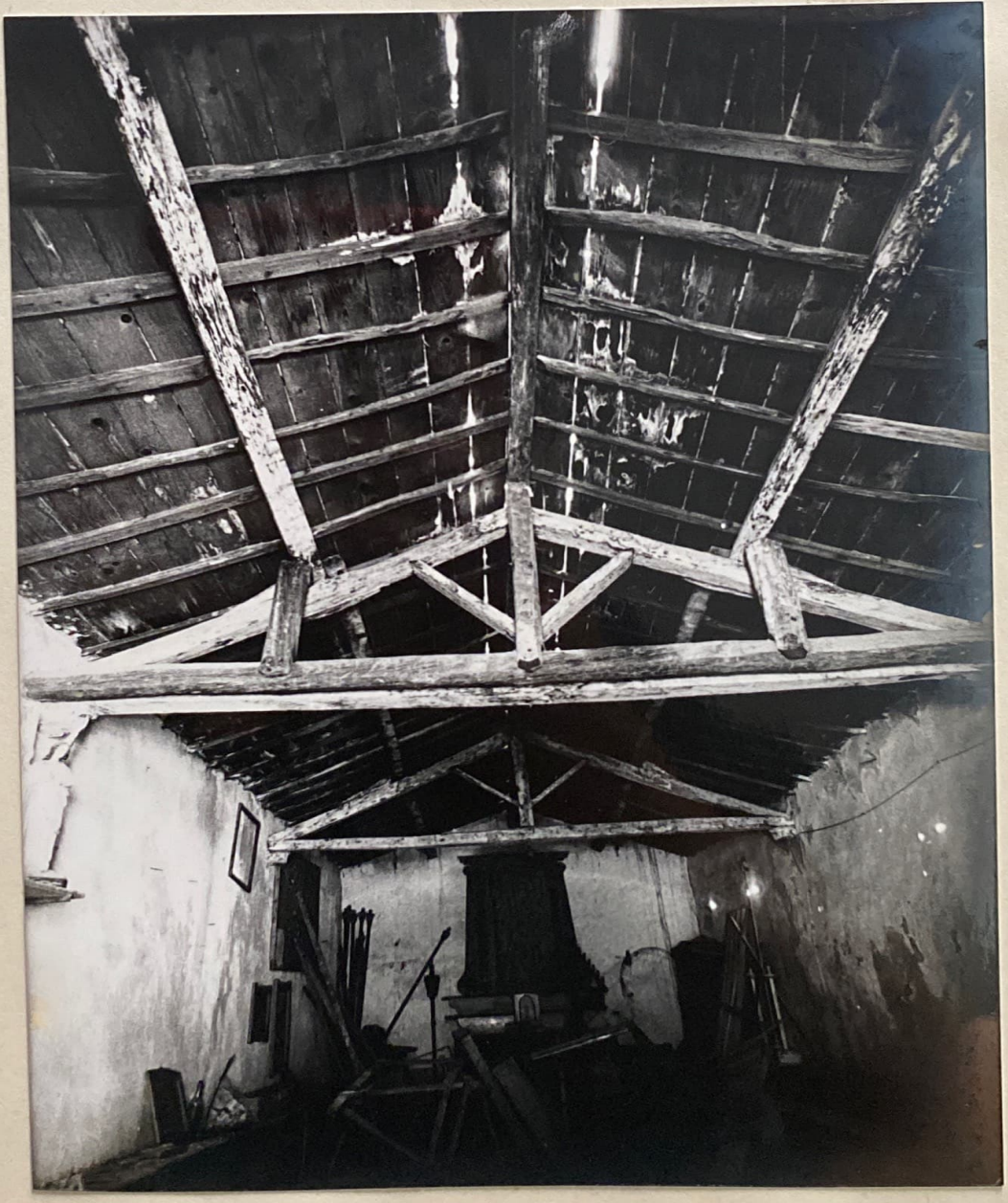

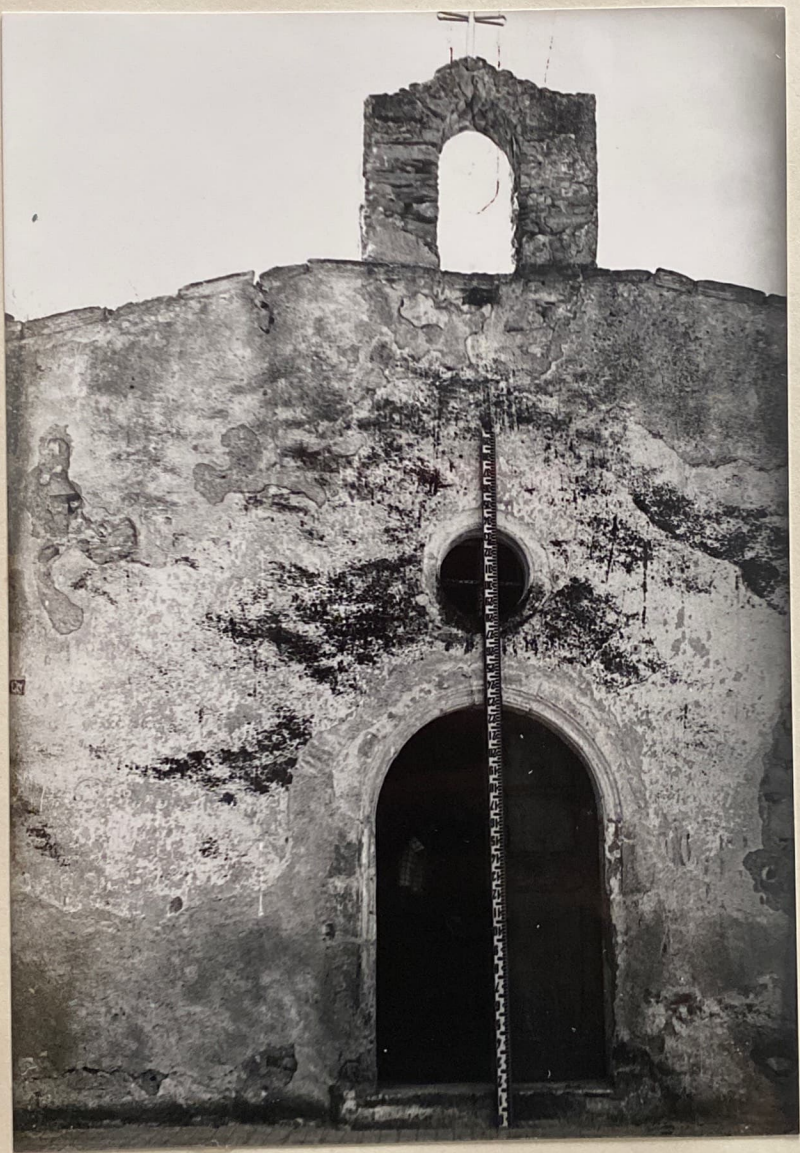

A

N. CATALOGO GENERALE

N. CATALOGO INTERNAZIONALE



MINISTERO PER I BENI CULTURALI E AMBIENTALI
DIREZ. GEN. DELLE ANTICHITA' E BELLE ARTI

REGIONE

N.

20/00029338

ITA:

Sopr. Beni Amb. Arch. Art e St-rici
CAGLIARI - ORISTANO

SARDEGNA

29

ALLEGATO N. 3C CA-SEEGAS: ORATORIO - PROSPETTO FRONTALE

(5605238) Roma, 1975 - 1st. Poligr. Stato - S. (c. 400.000)

A

N. CATALOGO GENERALE

N. CATALOGO INTERNAZIONALE



MINISTERO PER I BENI CULTURALI E AMBIENTALI
DIREZ. GEN. DELLE ANTICHITA' E BELLE ARTI

REGIONE

N.

20/00029338

ITA:

Sopr. Beni Amb. Arch. Art. e Storici
CAGLIARI - ORISTANO

SARDEGNA

29

ALLEGATO N. AC CA-SELEGAS ; ORATORIO - INTERNO DEL 2° LIVELLO

(5605238) Roma, 1975 - Ist. Poligr. Stato - S. (c. 400.000)



A	N. CATALOGO GENERALE	N. CATALOGO INTERNAZIONALE	 MINISTERO PER I BENI CULTURALI E AMBIENTALI DIREZ. GEN. DELLE ANTICHITA' E BELLE ARTI Sopr. Beni Amb. Arch. Art. e Storici CAGLIARI - ORISTANO	REGIONE	N.
	20/00029338	ITA:		SARDEGNA	29
	ALLEGATO N. 5C CA-SELEGAS: ORATORIO-INTERNO DEL 2° LIVELLO				29

(5605238) Roma, 1975 - Ist. Poligr. Stato - S. (c. 400.000)

