

A

N. CATALOGO GENERALE

N. CATALOGO INTERNAZIONALE

MINISTERO PER I BENI CULTURALI E AMBIENTALI  
DIREZ. GEN. DELLE ANTICHITA' E BELLE ARTI

REGIONE

N.

CODICI

800029484

ITA:

SOPR. BENI A.A.A.S. di CAGLIARI e ORISTANO

10

SARDEGNA

PROVINCIA E COMUNE: **CAGLIARI - SELARGIUS**LUOGO: **Via Roma - Via Dante n° 2**OGGETTO: **CASA - EX CASERMA DEI CARABINIERI**CATASTO: **FOGLIO 41, ALL. B, MAPP. 578**CRONOLOGIA: **XIX SECOLO**AUTORE: **IGNOTO**DEST. ORIGINARIA: **CASA RURALE**USO ATTUALE: **NESSUNO**PROPRIETA': **DEMADIO COMUNALE**VINCOLI ~~XXXXXXXXXX~~: **NORME D'ATTUAZIONE P.P. CENTRO ANTICO**  
P.R.G. E ALTRI:

TIPOLOGIA EDILIZIA - CARATTERI COSTRUTTIVI

PIANTA: **IRREGOLARE A PIU' CORPI AD "U"**COPERTURE: **PIANE A TETTO CON COPPI ED INCANNUCIATO**~~XXXXXXXXXX~~ SOLAI: **PIANI LIGNEI**SCALE: **A RAMPE**TECNICHE MURARIE: **MURATURA IN MATTONE CRUDO, PIETRA MISTA SQUADRATA E NON**PAVIMENTI: **MATTONELLE**DECORAZIONI ESTERNE: **—**DECORAZIONI INTERNE: **—**ARREDAMENTI: **—**STRUTTURE SOTTERRANEE: **—**

DESCRIZIONE:

(5605237) Roma, 1975 - Ist. Poligr. Stato - S. (c. 400.000)

L'edificio é costituito da corpi che racchiudono un cortile e formano una "U".

Esso si insedia lungo la confluenza delle vie Roma e Dante con le quali prospetta.

Il corpo centrale si sviluppa su due piani, i corpi laterali sono a piano unico, ma con altezze differenti. Il prospetto di via Roma, che appartiene per intero al corpo centrale, presenta la caratteristica zoccolatura a contrafforte nella cui parte superiore sono ricavate le quattro piccole finestre del piano terra, che con le altre quattro del primo piano ne costituiscono un sistema irregolare di apertura.

Il prospetto di via Dante, é costituito dal corpo centrale e dal corpo laterale destro.

Il corpo centrale prospetta col suo fronte corto e con tiene due finestrelle sovrapposte; quello laterale con tiene il portone d'accesso, e due finestre poste sullo stesso piano.

Il complesso edilizio trova le sue origini in quel periodo storico che vede rifiorire, tra il XVIII ed il XIX secolo, l'economia ad indirizzo prevalentemente agricolo del territorio Selargino.

Anche questo edificio presenta, come altri, situati lungo la via Roma (ex via Dritta), la caratteristica zoccolatura a contrafforte. Caratteristica dovuta alla necessità di sopraelevare i fabbricati, a causa delle frequenti inondazioni che si manifestavano periodicamente, essendo questa parte del paese in una zona depressiva e gronda naturale per lo smaltimento delle acque.

L'edificio nacque come casa agricola; verso la fine del XIX secolo venne trasformata in caserma, ed in quel periodo, presumibilmente, si effettuarono lavori che ne trasformarono l'aspetto esterno: si aprirono le finestre sulla zoccolatura e lungo quei lati che nelle tipologie tradizionali erano ciechi.

---

SISTEMA URBANO:

---

RAPPORTI AMBIENTALI:

Il complesso edilizio, per le sue caratteristiche e per il suo particolare insediamento lungo due assi viari, costituisce emergenza nell'ambiente circostante con cui è in rapporto diretto.

---

ISCRIZIONI - LAPIDI - STEMMI - GRAFFITI:

RESTAURI (tipo, carattere, epoca):

BIBLIOGRAFIA:

STATO DI CONSERVAZIONE	DATA DI RILEVAMENTO						DATA DI RILEVAMENTO						DATA DI RILEVAMENTO					
	O	B	M	C	P	R	O	B	M	C	P	R	O	B	M	C	P	R
STRUTTURE SOTTERRANEE																		
STRUTTURE MURARIE			X															
COPERTURE				X														
SOLAI				X														
VOLTE E SOFFITTI				X														
PAVIMENTI			X															
DECORAZIONI																		
PARAMENTI																		
INTONACI INT.			X															
INFISSI				X														

OSSERVAZIONI:

ALLEGATI:

ESTRATTO MAPPA CATASTALE:

FOTOGRAFIE:

m° 9 fotogz.

m° invent. fot. 17093-17094-17095

DISEGNI E RILIEVI:

MAPPE:

DOCUMENTI VARI:

RELAZIONI TECNICHE:

RIFERIMENTI ALTRE SCHEDE (CSU; MA; RA; OA; SM; D;.....):

RIFERIMENTI ALLE FONTI DOCUMENTARIE:

FOTOGRAFIE:

MAPPE - RILIEVI - STAMPE:

ARCHIVI:

COMPILATORE DELLA SCHEDA:

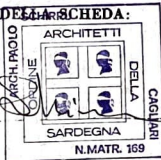

VISTO DEL SOPRINTENDENTE:

REVISIONI:

DATA:

27 NOV. 1980

OA	N. CATALOGO GENERALE	N. CATALOGO INTERNAZIONALE	 <b>MINISTERO PER I BENI CULTURALI E AMBIENTALI ISTITUTO CENTRALE PER IL CATALOGO E LA DOCUMENTAZIONE</b>	AUTORE	Nº
CODICI	20/00029494	ITA:	SOPRINTENDENZA AI BENI AMBIENTALI ARCHITETTONICI, ARTISTICI E STORICI DI CAGLIARI E ORISTANO	10	

(7604603) Roma, 1978 - I.P.Z.S. - S.

ALLEGATO N. .... OGGETTO *CA - DELAAGIUS - Casa ex caserma dei Carabinieri*

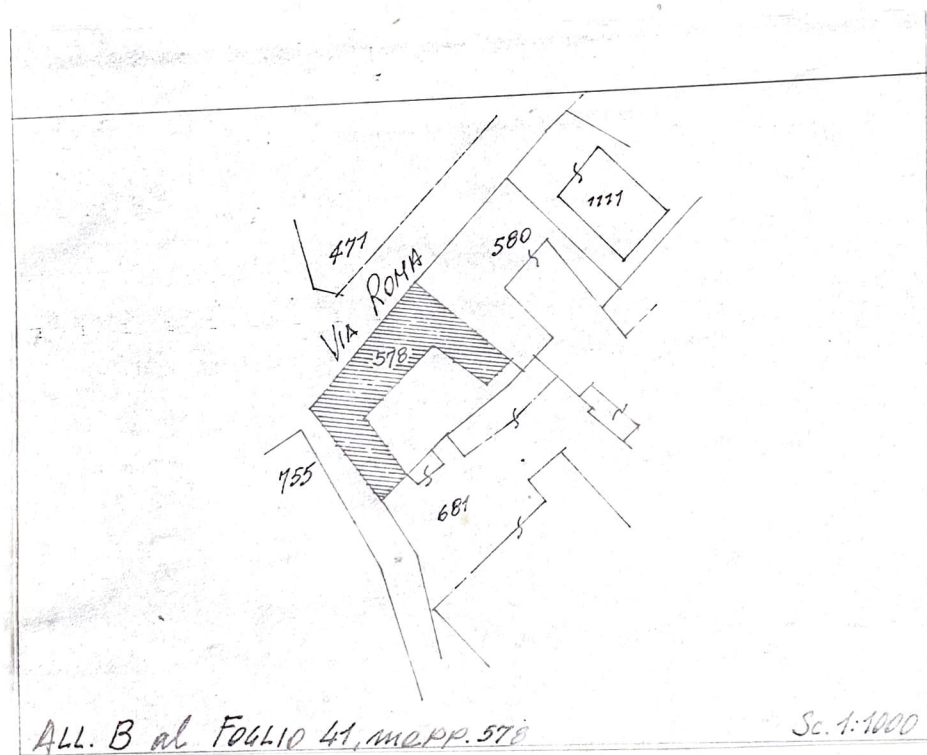

<b>A</b>	N. CATALOGO GENERALE	N. CATALOGO INTERNAZIONALE		MINISTERO PER I BENI CULTURALI E AMBIENTALI DIREZ. GEN. DELLE ANTICHITA' E BELLE ARTI	REGIONE	N.
	20/00029494	ITA:	SOPR. BENI A.A.A.S. di Cagliari e ORISTANO		SARDEGNA	
ALLEGATO N. <u>1</u> (CAGLIARI) SELARGIUS - Via Dante 2 ang. via Roma - EX CASERMA DEI CARABINIERI: PROSPETTO DI VIA ROMA						

(5605238) Roma, 1975 - Ist. Poligr. Stato - S. (c. 400.000)



**A**

N. CATALOGO GENERALE

N. CATALOGO INTERNAZIONALE

MINISTERO PER I BENI CULTURALI E AMBIENTALI  
DIREZ. GEN. DELLE ANTICHITA' E BELLE ARTI

REGIONE

N.

20/00029494

ITA:

SOPR. BENI A.A.A.S. di CAGLIARI e ORISTANO

SARDEGNA

ALLEGATO N. 2

(CAGLIARI) SELARGIUS - Via Dante 2 ang. via Roma - EX CASERMA DEI CARABINIERI: PROSPETTO DI VIA DANTE

(5605238) Roma, 1975 - Ist. Poligr. Stato - S. (c. 400.000)



**A**

N. CATALOGO GENERALE

N. CATALOGO INTERNAZIONALE



MINISTERO PER I BENI CULTURALI E AMBIENTALI  
DIREZ. GEN. DELLE ANTICHITA' E BELLE ARTI

REGIONE

N.

8900029434

ITA:

SOPR. BENI A.A.A.S. di CAELIARI e ORISTANO

SARDEGNA

ALLEGATO N. 3

(CAELIARI) SELAREIUS - Via Dante 2 ang. Via Roma - EX CASERIA DEI CARABINIERI: PARTICOLARE COSTRUTTIVO DELL'ANGOLO



(50605238) Roma, 1975 - 1st. Poligr. Stato - S. (c. 400.000)