

A		N. CATALOGO GENERALE	N. CATALOGO INTERNAZIONALE	MINISTERO PER I BENI CULTURALI E AMBIENTALI DIREZ. GEN. DELLE ANTICHITA' E BELLE ARTI		REGIONE
ODICI		20/00030066	ITA:	SOPRINTENDENZA AI BENI AMBIENTALI ARCHITETTONICI, ARTISTICI E STORICI		10 SARDEGNA
PROVINCIA E COMUNE:		CA - VILLACIDRO			DESCRIZIONE:	
LUOGO:		Piazza XX Settembre (+RAM)			<p>(5605237) Roma, 1975 - Ist. Poligr. Stato - S. (c. 400)</p> <p>Dell'edificio, originariamente costituito da p.t. e p.1°, rimangono parti murarie che delimitano un'area di forma grossolanamente quadrangolare, divisa in due campate pseudo-simmetriche a mezzo di un setto di spina mezzana, archivoltato, di mq. 156 circa. I lati lunghi, esposti a Nord e Sud, sono dotati di modeste aperture. Sulla via Tuveri si aprono tre finestre prive di infissoma protette da grate in ferro battuto, due porte e due finestre sul lato opposto, le prime con infissi fatiscenti e le seconde prive di questi, ma protette da grate in ferro battuto. Rimangono tracce del solaio in legno e segni leggibili dell'imposta del setto di spina mezzana archivoltato del piano 1°. Non rimangono tracce di scale, probabilmente in legno. Il pavimento del piano terra è costituito da grosse lastre in pietra squadrata. L'apparecchiatura muraria residua è costituita da pietrame informe con inserti laterizi nei piedritti degli archi legati con malta bastarda.</p>	
OGGETTO:		Ex Monte Granatico				
CATASTO:		F°1 sez.F mapp.728				
CRONOLOGIA:		XVIII° secolo (1760)				
AUTORE:		Maestranze locali				
DEST. ORIGINARIA:		Magazzino granario				
USO ATTUALE:		Nessuno				
PROPRIETA':		Ente: Comune di Villacidro				
VINCOLI		LEGGI DI TUTELA: L.1089/39 P.R.G. E ALTRI:				
TIPOLOGIA EDILIZIA - CARATTERI COSTRUTTIVI						
PIANTA:		quadrangolare				
COPERTURE:		tetto a doppia falda; orditura lignea poggiante su archeggiature centrali e muri perimetrali;				
VOLTE o SOLAI:		manto in coppi (tracce) solaio ligneo (tracce)				
SCALE:		distrutta				
TECNICHE MURARIE:		muratura in pietra con intonaco-serie di archi con piedritti in laterizio intonacato				
PAVIMENTI:		in lastre di pietra squadrata (p.t.) distrutto (p.1°)				
DECORAZIONI ESTERNE:		/				
DECORAZIONI INTERNE:		/				
ARREDAMENTI:		/				
STRUTTURE SOTTERRANEE:		/				

REVISIONI:		VISTO DEL SOPRINTENDENTE:		DATA: 3-DIC-1985 A. CASUJA X. Conte A. PASOLINI COMPILATORE DELLA SCHEDA	
------------	--	---------------------------	--	---	--

ARCHIVI: A.S.C.-Segr. di Stato-Atti governativi-II serie-vol. 1330 Archivio Diocesano di Alghero (materiale in riordino) Archivio Sopr. B.A.A.A.S. di Cagliari - cartella VILLACIDRO		RELAZIONI TECNICHE:	
MAPPE: MAPPE - RILIEVI - STAMPE: Arch. Sopr. B.A.A.A.S.: disegni e rilievi allegati al progetto di restauro		DOCUMENTI VARI:	
MAPPE:		DOCUMENTI VARI:	
DISegni E RILIEVI:		DOCUMENTI VARI:	
FOTOGRAFIE:		DOCUMENTI VARI:	
FOTOGRAFIE:		DOCUMENTI VARI:	

Il Fulcheri su basi documentarie data l'erezione del monte granatico di Villacidro al 1760 (vedi Bibl.p.14) e successivamente (p.15) al 1762, mentre l'Agostini (vedi Bibl.p.300) lo data al 1760. Queste notizie contraddittorie significano forse che il monte fino al 1762 non riuscì a iniziare la sua attività. La redazione del capitolo risale al 24 ottobre 1761 (A.S.C.-Segr.diStato-I^serie-vol.501-foglio 12) e fissa la dotazione iniziale a 180 starelli di grano. L'esistenza di questo monte, funzionante nel 1784 secondo la relazione del Cossu, è dunque documentata nel momento di massima espansione dell'istituto in Sardegna, allorchè dopo un primo periodo di iniziativa ecclesiastica e su basi filantropiche, il governo sabaudone prese in mano la gestione per accentrarne il controllo. Nell'Archivio Diocesano di Ales (vedi allegato) si conserva una tabella del conto reso nell'anno 1836 per il 1837 relativo al monte di soccorso dal quale si desume ancora il suo buon funzionamento in quella data.

SISTEMA URBANO: Grosso centro di tradizione agricola con recente sviluppo industriale Ubicato nel cuore del centro storico, antica sede delle istituzioni direzionali civili, religiose e terziarie del comune, tra fabbricati civili ed un modesto oratorio della Madonna del Rosario, di fronte alla chiesa parrocchiale di S.Barbara.

RAPPORTI AMBIENTALI:
 LDE+Via Tuveri
 L'ingresso dell'edificio si apre su una piazzetta alberata di forma irregolare che costituisce all'interno del tessuto urbano una ~~passa~~ passa verde. Sovrasta per altezza gli edifici contigui.

ISCRIZIONI - LAPIDI - STEMMI - GRAFFITI:

RESTAURI (tipo, carattere, epoca):

Progetto di restauro Arch.R.Badas :risanamento parti superstiti, reinterpretazione dell'edificio nel rispetto delle linee e dei volumi, nuova struttura portante interna in acciaio parallela e in comunione con le residue strutture murarie (PROGETTO APPROVATO MA NON REALIZZATO)

BIBLIOGRAFIA:

AGOSTINI A., Origine delle costituzioni dei monti granatici in Sardegna (1666-1767) in Archivio Giuridico F.Serafini vol.LXXI, p.300
 FULCHERI B., Monti frumentari della Sardegna, Torino 1904, p.14-15

STATO DI CONSERVAZIONE	DATA DI RILEVAMENTO Marzo 84						DATA DI RILEVAMENTO						DATA DI RILEVAMENTO						OSSERVAZIONI:
	O	B	M	C	P	R	O	B	M	C	P	R	O	B	M	C	P	R	
STRUTTURE SOTTERRANEE						X													
STRUTTURE MURARIE						X													
COPERTURE						X													
SOLAI						X													
VOLTE E SOFFITTI																			
PAVIMENTI				X															
DECORAZIONI																			
PARAMENTI																			
INTONACI INT.						X													
INFISSI						X													

N. CATALOGO GENERALE	N. CATALOGO INTERNAZIONALE	 MINISTERO PER I BENI CULTURALI E AMBIENTALI ISTITUTO CENTRALE PER IL CATALOGO E LA DOCUMENTAZIONE	AUTORE	N°	
30/00030066	ITA:		SOPRINTENDENZA AI BENI AMBIENTALI ARCHITETTONICI ARTISTICI E STORICI DI CAGLIARI E ORISTANO	10	S A R D E G N A

(7604604) Roma, 1978 - I.P.Z.S. - S

ALLEGATO N. 2 OGGETTO PA - Villacidro EX Monte granatics

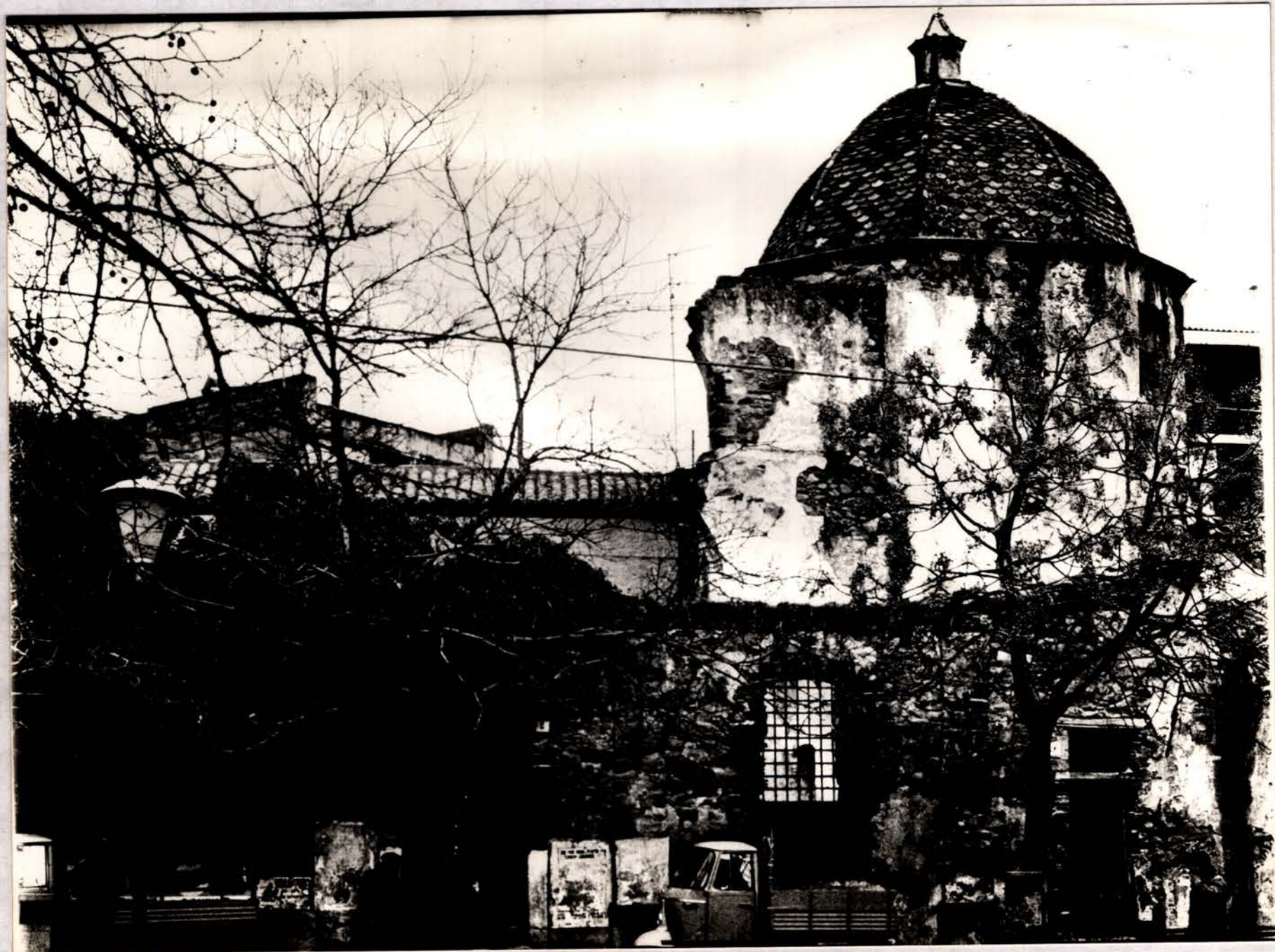

N. CATALOGO GENERALE	N. CATALOGO INTERNAZIONALE	 MINISTERO PER I BENI CULTURALI E AMBIENTALI ISTITUTO CENTRALE PER IL CATALOGO E LA DOCUMENTAZIONE	AUTORE	N°	
20/00030066	ITA:	SOPRINTENDENZA AI BENI AMBIENTALI ARCHITETTONICI ARTISTICI E STORICI DI CAGLIARI E ORISTANO	10	S A R D E G N A	

(7604604) Roma, 1978 - I.P.Z.S. - S

ALLEGATO N. 3 OGGETTO RA - Villacidro Ex Monte granatico

Arch. di Stato
 per i Beni Culturali e Ambientali



N. CATALOGO GENERALE

N. CATALOGO INTERNAZIONALE



MINISTERO PER I BENI CULTURALI E AMBIENTALI
ISTITUTO CENTRALE PER IL CATALOGO E LA DOCUMENTAZIONE

AUTORE

N°

20/00030066

ITA:

SOPRINTENDENZA AI BENI AMBIENTALI ARCHITETTONICI
ARTISTICI E STORICI DI CAGLIARI E ORISTANO

10

SARDEGNA

(7604604) Roma, 1978 - I.P.Z.S. - S

ALLEGATO N. 4 OGGETTO RA - Villeciddro EX Monte granatico

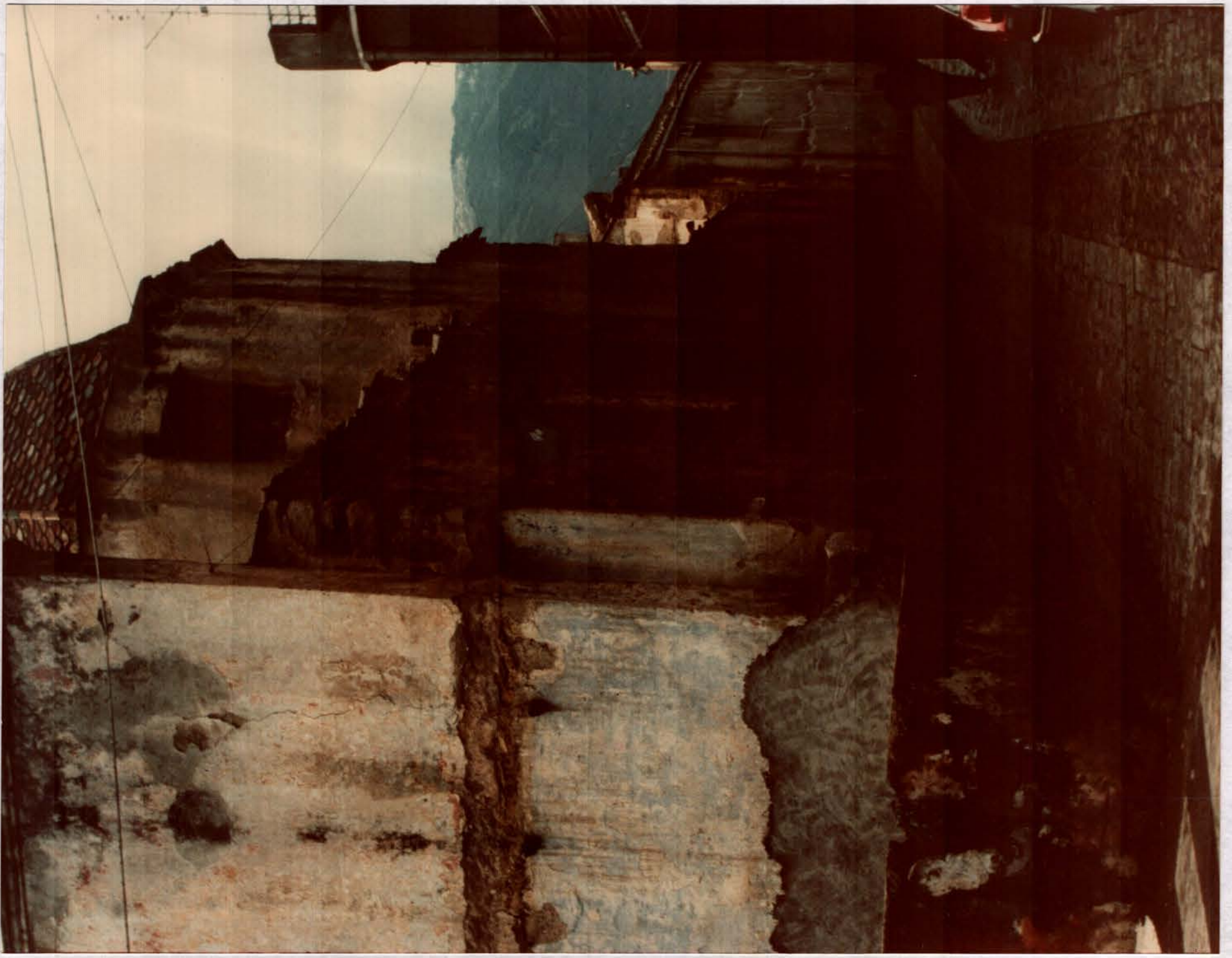



MINISTERO PER I BENI CULTURALI E AMBIENTALI
ISTITUTO CENTRALE PER IL CATALOGO E LA DOCUMENTAZIONE

AUTORE

N°

N. CATALOGO GENERALE

N. CATALOGO INTERNAZIONALE

20/00030066

ITA:

SOPRINTENDENZA AI BENI AMBIENTALI ARCHITETTONICI
ARTISTICI E STORICI DI CAGLIARI E ORISTANO

10

SARDEGNA

(7604604) Roma, 1978 - I.P.Z.S. - S

ALLEGATO N. 5 OGGETTO RA- Uilleadro EX Monte granatico

