

N. CATALOGO GENERALE

N. CATALOGO INTERNAZIONALE



MINISTERO PER I BENI CULTURALI E AMBIENTALI
DIREZ. GEN. DELLE ANTICHITA' E BELLE ARTI

REGIONE

N.

20/00029922

ITA:

ARCHITETTONICI, ARTISTICI E STORICI
CAGLIARI

PROVINCIA E COMUNE: CA - LUNAMATRONA
 LUOGO: VIA SAN SEBASTIANO
 OGGETTO: CHIESA DI SAN SEBASTIANO
 CATASTO: FOGLIO 6(A) MAPPALE N° B DEL COMUNE DI LUNAMATRONA
 CRONOLOGIA: XV
 AUTORE: MAESTRANZE LOCALI
 DEST. ORIGINARIA: EDIFICIO PER IL CULTO
 USO ATTUALE: EDIFICIO PER IL CULTO
 PROPRIETA': DELLA PARROCCHIA
 VINCOLI LEGGI DI TUTELA:
 P.R.G. E ALTRI:

DESCRIZIONE: (5605239) Roma, 1975 - Ist. Poligr. Stato - S. (c. 400.000)

Chiesa ad aula unica ripartita in quattro campate da tre archi a sesto acuto. La copertura in coppi sardi poggia direttamente sul tavolato ed è sostenuta dalla classica armatura lignea composta da travi e travicelli secondari adagiati sui suddetti archi. Gli stessi archi hanno come piedritti larghi pilastri che all'esterno assumono la classica forma a vela triangolare dei contrafforti di spinta.

Un altare di scarso valore, apposto non più di trent'anni fa nasconde una finestra con cornice in pietra calcarea lavorato. Probabilmente in vista anche dall'interno questa finestra farebbe presumere l'esistenza, in luogo dell'altare, di una semplice mensa molto bassa. Gli ingressi sono due: uno sul prospetto frontale a cui si accede tramite una breve scalinata, e uno sul prospetto frontale a cui si accede tramite una breve scalinata, e uno sul prospetto laterale sinistro. Il prospetto principale è a forma di capanna sormontato da un campanile a vela di modesto proporzioni; il tutto è legato da un intonaco che rende banalmente uniforme l'insieme.

TIPOLOGIA EDILIZIA - CARATTERI COSTRUTTIVI

PIANTA: RETTANGOLARE

COPERTURE: A DUE PIOVENTI SU TRAVATURA LIGNEE E TEGOLE

VOLTE SOLAI: LIGNEI

SCALE: /

TECNICHE MURARIE: PIETRA NON SQUADRATA LEGATA CON MALTA

PAVIMENTI: CERAMICA 20x20

DECORAZIONI ESTERNE: /

DECORAZIONI INTERNE: CORNICI - LATARE

ARREDAMENTI: ARREDI SACRI

STRUTTURE SOTTERRANEE:

DATA: 22/9/81

COMPILATORE DELLA SCHEDA:
ARCH. VIRIDIS
ARCH. COCCO

VISTO DEL SOPRINTENDENTE:

REVISIONI:

RIFERIMENTI ALTRE SCHEDE (CSU; MA; RA; OA; SM; D;.....):

RELAZIONI TECNICHE:

DOCUMENTI VARI:

MAPPE:

MAPPE - RILIEVI - STAMPE:

DISegni E RILIEVI:

FOTOGRAFIE:
SI ALLEGANO N° 2
E N° 8
NEGATIVI
E STAMPE

A.F.S. - B.A.A.S. - CAGLIARI - N° 80416 - 80417

F. 6 (A) DEL COMUNE DI LUNAMATRONA

VICENDE COSTRUTTIVE - NOTIZIE STORICO - CRITICHE:

L'edificio se non fosse stato rovinato da un recente "restauro"; fatto probabilmente tramite colletta tra la popolazione, sarebbe risultato un buon esempio di architettura religiosa minore a cavallo tra quattrocento e cinquecento della Sardegna; organizzata su campate successive formate dagli archi trasversali portanti, infatti nonostante l'apparente semplicità sia dell'impianto e sia della tecnologia essa rappresenta un esempio ormai sempre più raro di costruzione religiosa, caratteristica dei centri rurali sardi, meno ricchi, come lo era sicuramente nel XV secolo Lunamatrona.

SISTEMA URBANO:

Edificio isolato all'interno del centro storico del paese, ora in disgregazione a causa di mancanza completa di tutela.

RAPPORTI AMBIENTALI:

La Chiesa sorge lungo un percorso che dalla zona esterno-campagna, penetra nello interno del paese e porta sino alla Parrocchia principale che funge da nucleo centrale di tutto il paese.

ISCRIZIONI - LAPIDI - STEMMI - GRAFFITI:

RESTAURI (tipo, carattere, epoca):

Durante la prima visita nel 1980 lo stato della Chiesa era stato trovato in non buone condizioni, recentemente nella visita del 2/8/81 lo stato della Chiesa è stato completamente rinnovato dal punto di vista tecnologico nuovi pavimenti, imbiancata, ringhiera esterna ecc., ma rovinata dal punto di vista estetico grazie a delle scelte di materiali assolutamente discutibili, completamente prive di alcun senso del "restauro", se ne segnala pertanto il pessimo risultato.

BIBLIOGRAFIA:

| STATO DI CONSERVAZIONE | DATA DI RILEVAMENTO 2/8/81 | | | | | DATA DI RILEVAMENTO | | | | | DATA DI RILEVAMENTO | | | | | | | |
|------------------------|----------------------------|---|---|---|---|---------------------|---|---|---|---|---------------------|---|---|---|---|---|---|---|
| | O | B | M | C | P | R | O | B | M | C | P | R | O | B | M | C | P | R |
| STRUTTURE SOTTERRANEE | | | | | | | | | | | | | | | | | | |
| STRUTTURE MURARIE | | / | | | | | | | | | | | | | | | | |
| COPERTURE | | / | | | | | | | | | | | | | | | | |
| SOLAI | | | / | | | | | | | | | | | | | | | |
| VOLTE E SOFFITTI | | | | | | | | | | | | | | | | | | |
| PAVIMENTI | | / | | | | | | | | | | | | | | | | |
| DECORAZIONI | | | | | | | | | | | | | | | | | | |
| PARAMENTI | | / | | | | | | | | | | | | | | | | |
| INTONACI INT. | | / | | | | | | | | | | | | | | | | |
| INFISSI | | | / | | | | | | | | | | | | | | | |

OSSERVAZIONI:

Comune di LUNAMATRONA rapporto 1:1000
foglio n° 6 allegato A mappale B

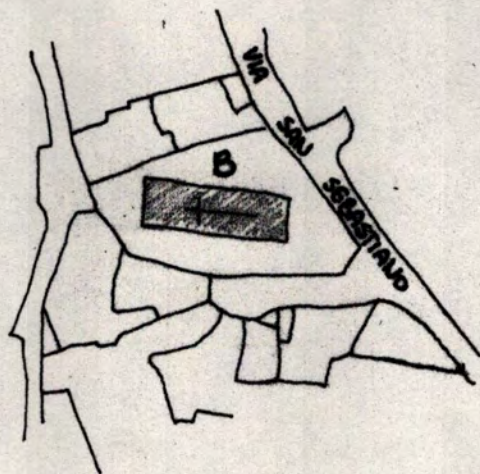

CHIESA DI SAN SEBASTIANO



LUNAMATRONA

PULLO F

FTG. 2 - 1

CHIESA - S. SEBASTIANO

- INTERNO -

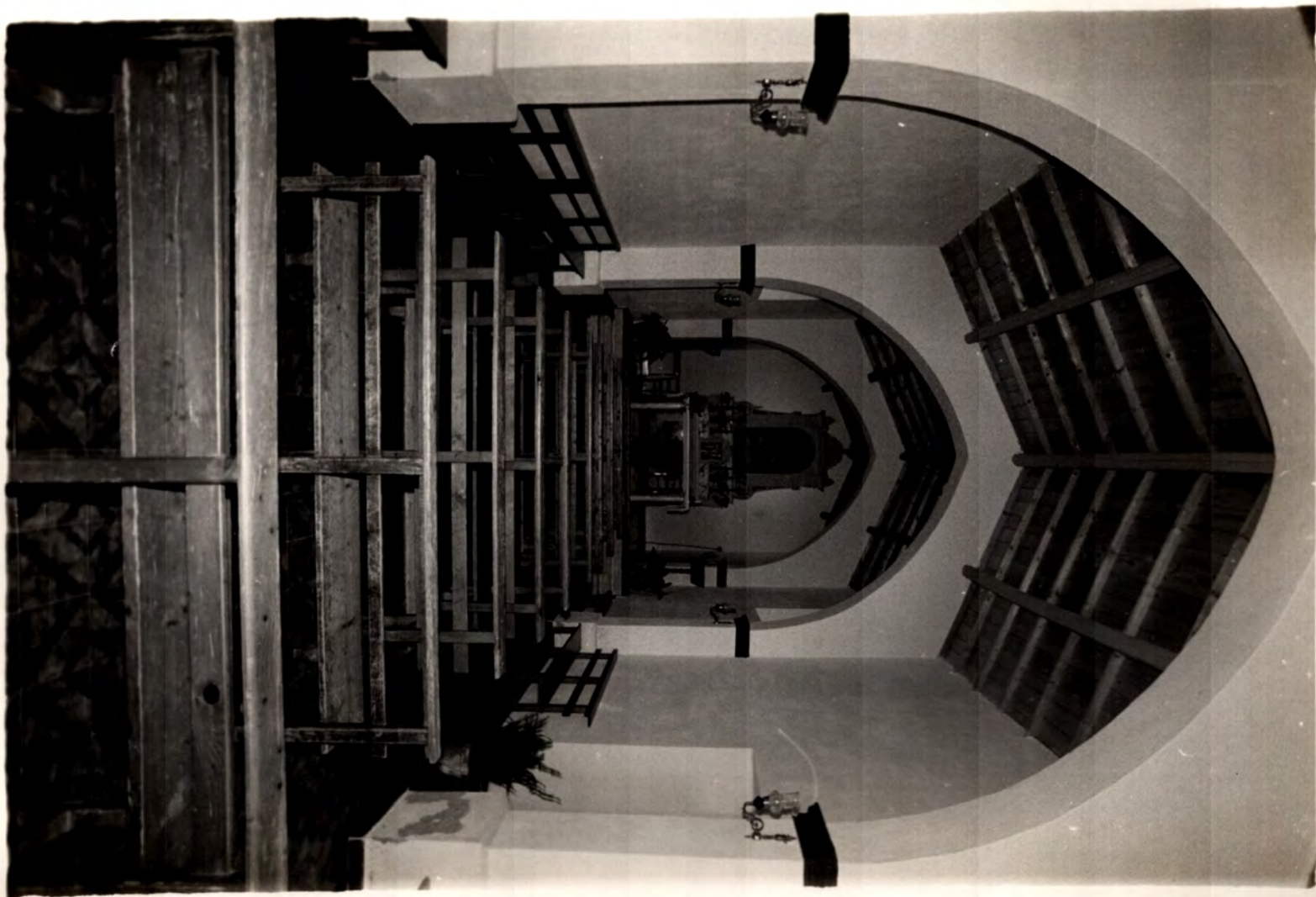

Ce - Lunamatroua

Ch. S. Sebastiano

Interno

20/00029922

LUNA MATRONA
RULLO F
PTG. 2-2

CHIESA S. SEBASTIANO
- ESTERNO -



Ca - Lunamatona

Ch. S. Sebastiano

Esterno

20/00029922