

A

N. CATALOGO GENERALE

N. CATALOGO INTERNAZIONALE

MINISTERO PER I BENI CULTURALI E AMBIENTALI
DIREZ. GEN. DELLE ANTICHITA' E BELLE ARTI

REGIONE

N.

CODICI

20/00029291

ITA:

SOPRINTENDENZA AI BENI AMBIENTALI ARTIST.
ARCHITET. STORICI DELLE PROV. DI CA E OR

SARDEGNA

10

(5605239) Roma, 1975 - Ist. Poligr. Stato - S. (c. 400.000)

PROVINCIA E COMUNE: CA - IGLESIAS

LUOGO: VIA SASSARI N° 4

OGGETTO: CHIESA S. GIUSEPPE

CATASTO: SEZIONE L. - FOGLIO N° 1 - MAPP. D

CRONOLOGIA: XVI° SECOLO

AUTORE: —

DEST. ORIGINARIA: EDIFICIO PER IL CULTO

USO ATTUALE: NESSUNO, CUSTODITA DALLA CONFRATERNITA DI S. GIUSEPPE

PROPRIETA': CURIA VESCOVILE

VINCOLI LEGGI DI TUTELA: 1.1089/39
P.R.G. E ALTRI:

TIPOLOGIA EDILIZIA - CARATTERI COSTRUTTIVI

PIANTA: CROCE LATINA

COPERTURE: COPPI

VOLTE o SOLAI: A CROCIERA E A BOTTE

SCALE: DI ACCESSO AL PULPITO

TECNICHE MURARIE: PIETRA SQUADRATA, MURATURA VARIA VINCOLATA CON
MALTA.

PAVIMENTI: MATTONELLE

DECORAZIONI ESTERNE: CORNICI, MODANATURE

DECORAZIONI INTERNE: CAPITELLI, CORNICI, DECORAZIONI MURARIE.

ARREDAMENTI: STATUE - ARREDI SACRI - CROCI LIGNEE.

STRUTTURE SOTTERRANEE:

DESCRIZIONE:

LA Chiesa è caratterizzata spazialmente da una unica navata sulla quale si attestano due cappelle laterali. La navata è composta da 3 arcate a sesto acuto, di cui la 3° che apre lo spazio della abside si differenzia dalle altre per le nervature Gotico-Aragonesi ed è coerente con la volta a crociera aragonese che copre lo spazio dell'abside. Nella volta è presente una chiave di serraglia decorata con motivi floreali e con la figura di un Crocefisso scolpito al centro. Le due cappelle laterali si aprono con lesene e archi a tutto sesto, e sono voltate a botte.

Lo spazio dell'abside ove non è presente l'Altare è sollevato di circa 20 cm. Rispetto a quello della navata tutti i pavimenti sono alternati, la stessa cosa dicasi per le cappelle.

Dalla parete sinistra dell'abside si passa tramite una apertura alla Sacrestia, anch'essa voltata a botte, presenta una cornice all'imposta della volta, la luce penetra attraverso una finestra posta nella parete di fondo. Dalla Sacrestia si passa ad un corridoio ricavato tra la cappella sinistra e il muro perimetrale, anche questo spazio è voltato a botte e serve a collegare la Sacrestia con la scala che porta al Pulpito.

Questa è ricavata nello spessore murario, ed è postuma all'impianto delle cappelle.

Dallo stesso corridoio si passa ad un cortiletto ove è situato un servizio.

La Chiesa è munita di un campanile di piccole dimensioni che non è visibile in facciata, data la sua posizione in prossimità dell'abside.

ALLEGATI:

ESTRATTO MAPPA CATASTALE: 1:1000

FOTOGRAFIE:

N° 3 NEGATIVI - N° 12 STAMPE

DISEGNI E RILIEVI:

MAPPE:

DOCUMENTI VARI:

RELAZIONI TECNICHE:

RIFERIMENTI ALTRE SCHEDE (CSU; MA; RA; OA; SM; D;.....):

RIFERIMENTI ALLE FONTI DOCUMENTARIE:

FOTOGRAFIE:

MAPPE - RILIEVI - STAMPE:

ARCHIVI:

ARCHIVIO DI STATO - CAGLIARI -
ARCHIVIO COMUNALE IGLESIAS

COMPILATORE DELLA SCHEDA:

SECCI *F.F. Pignatelli*

LAI. E. *La Enea*

FARCI P. *Fucini*

DATA:

15 SET. 1978

VISTO DEL SOPRINTENDENTE:

REVISIONI:

VICENDE COSTRUTTIVE - NOTIZIE STORICO - CRITICHE:

La Chiesa non presenta strutture di stile Romanico Pisano. La parte più antica è quella dell'abside ove il carattere Gotico-Aragonese la fa rientrare nel programma di rinnovamento effettuato nei primi decenni del XV° secolo in tutti gli edifici religiosi di Villa di Chiesa. Anche le arcate trasversali a sesto acuto della navata, rientrano nello stesso programma. Le cappelle laterali sono di datazione più tarda e sono databili intorno al XVIII° secolo quando Iglesias diventando diocesi riacquista importanza e compaiono nuove impostazioni architettoniche che in tutte le Chiese del C.S.

Di più recente rifacimento appare la facciata, che senza elementi di rilievo si presenta completamente intonacata.

La Chiesa è importante in quanto in essa si conservano la Statua della Madonna usata nella Processione dell'Incontro e le Croci delle Processioni del Venerdì Santo.

Da alcuni anni la Chiesa non è officiata, ed è custodita dalla confraternita di S. Giuseppe. Sette anni or sono è stato demolito l'Altare, per le esigenze della variazione di rito., ma ancor oggi la mensa non è stata sistemata.

SISTEMA URBANO:

Inserita in Via Sassari secondo l'asse trasversale alla strada.

RAPPORTI AMBIENTALI:

La Chiesa è rapportata al percorso urbano che dalla porta nuova portava verso la zona de "Sa Costera. Tale percorso è prettamente caratterizzato da un tessuto urbano residenziale.

ISCRIZIONI - LAPIDI - STEMMI - GRAFFITI:

RESTAURI (tipo, carattere, epoca):

BIBLIOGRAFIA:
 Carlo Baudi di Vesme - Codex Diplomaticus Ecclesiensis Ed. Augusta Taurinorum - Bocca - Torino 1877.
 Architettura medioevale in Sardegna (Raffaello Delogu) Roma 1953.

STATO DI CONSERVAZIONE	DATA DI RILEVAMENTO 30.4.78						DATA DI RILEVAMENTO						DATA DI RILEVAMENTO					
	O	B	M	C	P	R	O	B	M	C	P	R	O	B	M	C	P	R
STRUTTURE SOTTERRANEE																		
STRUTTURE MURARIE																		
COPERTURE																		
SOLAI																		
VOLTE E SOFFITTI																		
PAVIMENTI																		
DECORAZIONI																		
PARAMENTI																		
INTONACI INT.																		
INFISSI																		

OSSERVAZIONI:
 La Chiesa è priva di manutenzione ed è avviata verso un rapido processo di degrado.

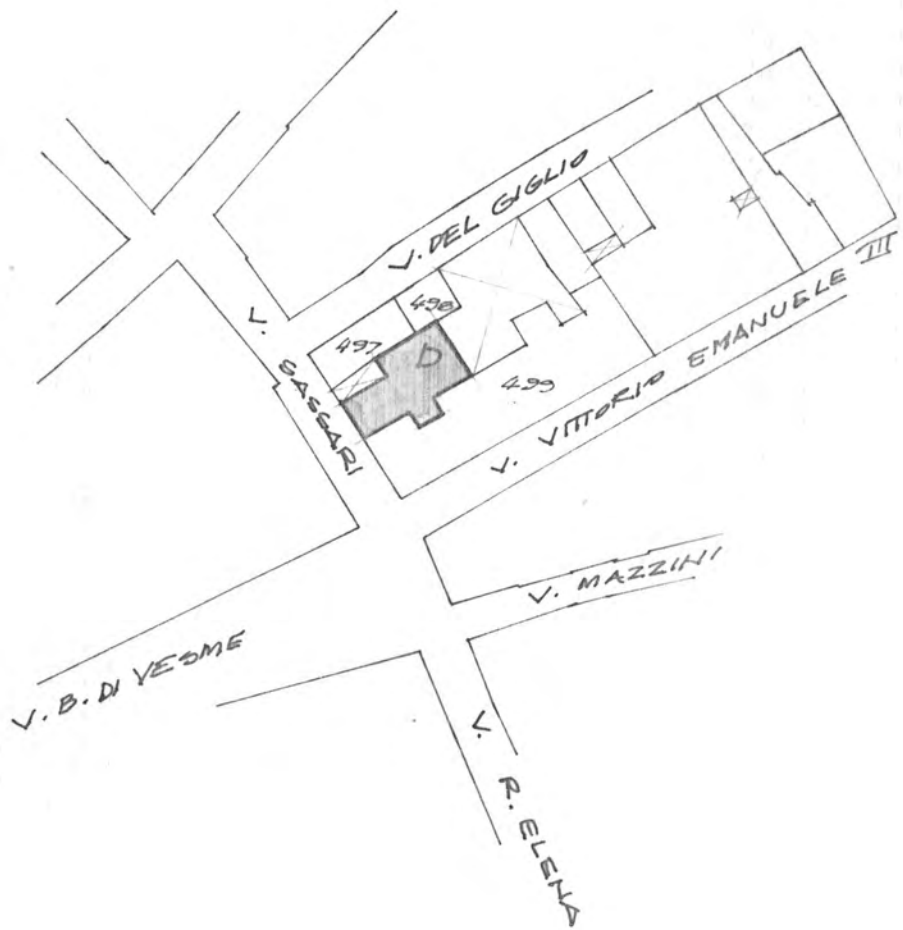

IGLESIAS C.S.

F^o 1. SEZ. L. MAPP. D

CHIESA DI S. GIUSEPPE - V. SASSARI

1:1000

A

N. CATALOGO GENERALE

N. CATALOGO INTERNAZIONALE

 MINISTERO PER I BENI CULTURALI E AMBIENTALI
 DIREZ. GEN. DELLE ANTICHITA' E BELLE ARTI

REGIONE

N.

20/00029291

ITA:

 Sopr. Beni Amb. Arch. Art. e Storici
 CAGLIARI - ORISTANO

SARDECNA

10

ALLEGATO N.

1/C

CA- IGLESIAS. CHIESA DI S. GIUSEPPE - INTERNO

(5605238) Roma, 1975 - Ist. Poligr. Stato - S. (c. 400.000)

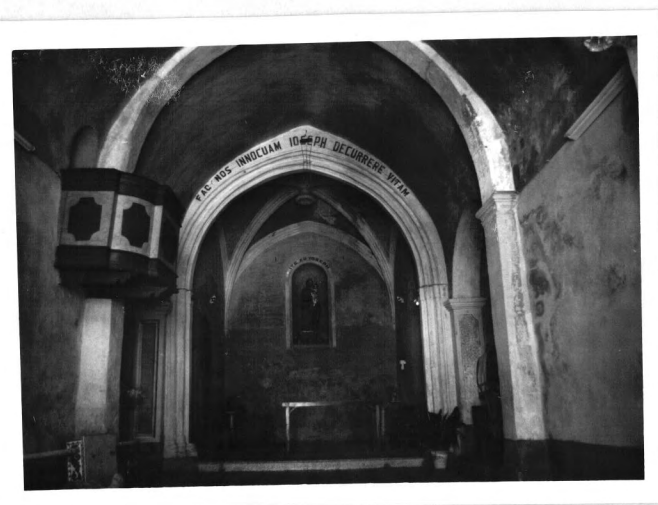

A

N. CATALOGO GENERALE

N. CATALOGO INTERNAZIONALE

 MINISTERO PER I BENI CULTURALI E AMBIENTALI
 DIREZ. GEN. DELLE ANTICHITA' E BELLE ARTI

REGIONE

N.

20/00029291

ITA:

Sopr. Beni Amb. Arch. Art. e Storici

CAGLIARI - ORISTANO

SARDEGNA

10

ALLEGATO N. 2/c. CA. IGLESIAS - S. GIUSEPPE - PARTICOLARE DELLA CHIAVE DI SERRAGLIA DELL'ABSIDE

(5605238) Roma, 1975 - Ist. Poligr. Stato - S. (c. 400.000)



A

N. CATALOGO GENERALE

N. CATALOGO INTERNAZIONALE

MINISTERO PER I BENI CULTURALI E AMBIENTALI
DIREZ. GEN. DELLE ANTICHITA' E BELLE ARTI

REGIONE

N.

20/00029291

ITA:

Sopr. Beni Amb. Arch. Art. e Storici
CAGLIARI - CRISTANO

SARDEGNA

10

ALLEGATO N. 3/c. CA. IGLESIAS - S. GIUSEPPE - PROSPETTO FRONTALE

(5605238) Roma, 1975 - Ist. Poligr. Stato - S. (c. 400.000)

