



MINISTERO PER I BENI CULTURALI E AMBIENTALI
DIREZ. GEN. DELLE ANTICHITA' E BELLE ARTI

ARCHITETTONICI, ARTISTICI E ...
CAGLIARI

A	N. CATALOGO GENERALE	N. CATALOGO INTERNAZIONALE		REGIONE	N.
CODICI	Ed000023899	ITA:		SARDEGNA	
<p>PROVINCIA E COMUNE: CA - TULLI</p> <p>LUOGO: VIA AMSICORA N° 2</p> <p>OGGETTO: MONTE GRANATICO</p> <p>CATASTO: FOGLIO 10 MAPPALE N° 219 COMUNE DI TULLI</p> <p>CRONOLOGIA: XIX SECOLO</p> <p>AUTORE: IGNOTO</p> <p>DEST. ORIGINARIA: MONTE GRANATICO</p> <p>USO ATTUALE: BANCA</p> <p>PROPRIETA': BANCO DI SARDEGNA</p> <p>VINCOLI LEGGI DI TUTELA: LEGGE n. 1089 DEL 1939 P.R.G. E ALTRI:</p>			<p>DESCRIZIONE: (5605239) Roma, 1975 - Ist. Poligr. Stato - S. (c. 400.000)</p> <p>Struttura rettangolare a muri portanti con due pilastri centrali di sostegno delle capriate. Originariamente a vano unico con pavimentazione in piastrelle di cotto, attualmente è diviso in due locali e si è proceduto al rialzamento del pavimento di circa mezzo metro, sproporzionando drasticamente tanto le dimensioni dei pilastri, che ora appaiono a sezione troppo estesa rispetto all'altezza, quanto i rapporti delle superfici finestrate con il resto dell'interno. I pilastri fra l'altro, originariamente ingentiliti da rastremature ai quattro spigoli sono ora brutalmente squadrati dall'intonacatura. Banalmente se polte dall'intonaco sono anche le apparecchiature murarie. Le finestre rettangolari con stipite e architravi in pietra sono state invece mantenute. Il portico giustapposto anteriormente e che riparava un basso sedile addossato alla facciata è stato, invece, giustamente demolito. La copertura a due falde in tegole è stata rifatta ex-novo. Restauri di questo genere sono degni della più ampia pubblicizzazione: è abbastanza difficile infatti trovare insieme tanti esempi di come non si deve mettere mano su un monumento.</p>		
TIPOLOGIA EDILIZIA - CARATTERI COSTRUTTIVI					
PIANTA: RETTANGOLARE					
COPERTURE: A DUE FALDE					
VOLTE o SOLAI: CAPRIATE LIGNEE					
SCALE: /					
TECNICHE MURARIE: MURATURE IN PIETRA LAVORATA E PIETRAMME VARIO INTONACATE					
PAVIMENTI: PIANELLE					
DECORAZIONI ESTERNE: CORNICE, CAMPANILE					
DECORAZIONI INTERNE: /					
ARREDAMENTI: /					
STRUTTURE SOTTERRANEE: /					

ALLEGATI:

ESTRATTO MAPPA CATASTALE: SI ALLEGA UN ESTRATTO
DAL F° 10 DEL COMUNE DI TUILI

FOTOGRAFIE:

SI ALLEGANO N° 3 NEGATIVI
E N° 12 STAMPE

A.E.S. - B.A.A.A.S. - CAGLIARI - U° 20241 - 20242 - 20243

DISEGNI E RILIEVI:

DISEGNI PRESENTATI IN OCCASIONE DEL "RESTAURO"
DELL'OGGETTO

MAPPE:

DOCUMENTI VARI:

RELAZIONI TECNICHE:

RIFERIMENTI ALTRE SCHEDE (CSU; MA; RA; OA; SM; D;.....):

RIFERIMENTI ALLE FONTI DOCUMENTARIE:

FOTOGRAFIE:

MAPPE - RILIEVI - STAMPE:

ARCHIVI:

COMPILATORE DELLA SCHEDA:

ARCH. VIRDIS
ARCH. COCCO

VISTO DEL SOPRINTENDENTE:

REVISIONI:

DATA: 28/9/81

VICENDE COSTRUTTIVE - NOTIZIE STORICO - CRITICHE:

La presenza del campanile a vela lascia supporre un uso di carattere confessionale legato a confraternite o a mutue. Fonti dirette attestano anche un suo uso come sede della compagnia barracellare. Al di là di ogni ormai tardiva ricostruzione delle vicende storico costruttive dell'edificio va invece denunciato quello che è un vero e proprio compromissione perpetrato congiuntamente dal Banco di Sardegna e dalla Soprintendenza che hanno portato alla completa distruzione del monte granatico sostituito da un insieme di banalità tecnologiche che lo hanno trasformato in un classico esempio di informe (e pretenzioso) sportello bancario da paese, e lo hanno chiamato restauro.

SISTEMA URBANO:

Centro agro-pastorale

RAPPORTI AMBIENTALI:

L'edificio sorge non lontano dalla Chiesa Parrocchiale di San Pietro e da altri edifici pubblici quali il Municipio e le Scuole, perciò è inserito in un contesto insediativo all'interno del quale, congiuntamente agli altri servizi, esercita un notevole ruolo polarizzante.

ISCRIZIONI - LAPIDI - STEMMI - GRAFFITI:

RESTAURI (tipo, carattere, epoca):

In corso un "Restauro Conservativo" per mano del Banco di Sardegna che, in perfetta linea con la sua destinazione originaria, lo sta trasformando in sportello bancario.

BIBLIOGRAFIA:

CHERCHI PABA : Evoluzione Storica dell'Attività Industriale Agricola Caccia e Pesca in Sardegna.

STATO DI CONSERVAZIONE	DATA DI RILEVAMENTO 7/6/89						DATA DI RILEVAMENTO 4/8/81						DATA DI RILEVAMENTO					
	O	B	M	C	P	R	O	B	M	C	P	R	O	B	M	C	P	R
STRUTTURE SOTTERRANEE																		
STRUTTURE MURARIE				/					/									
COPERTURE				/					/									
SOLAI																		
VOLTE E SOFFITTI				/					/									
PAVIMENTI				/					/									
DECORAZIONI				/								/						
PARAMENTI																		
INTONACI INT.				/					/									
INFISSI				/					/									

OSSERVAZIONI:

comune di TULI rapporto 1:1000
foglio n° 10 allegato mappale 219

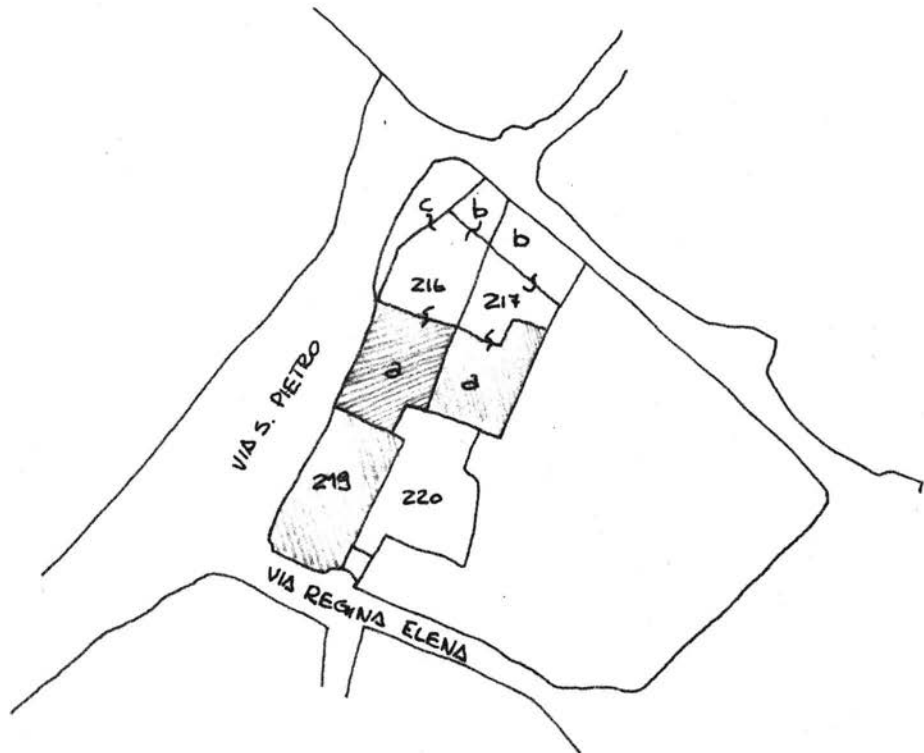

MONTE GRANATICO







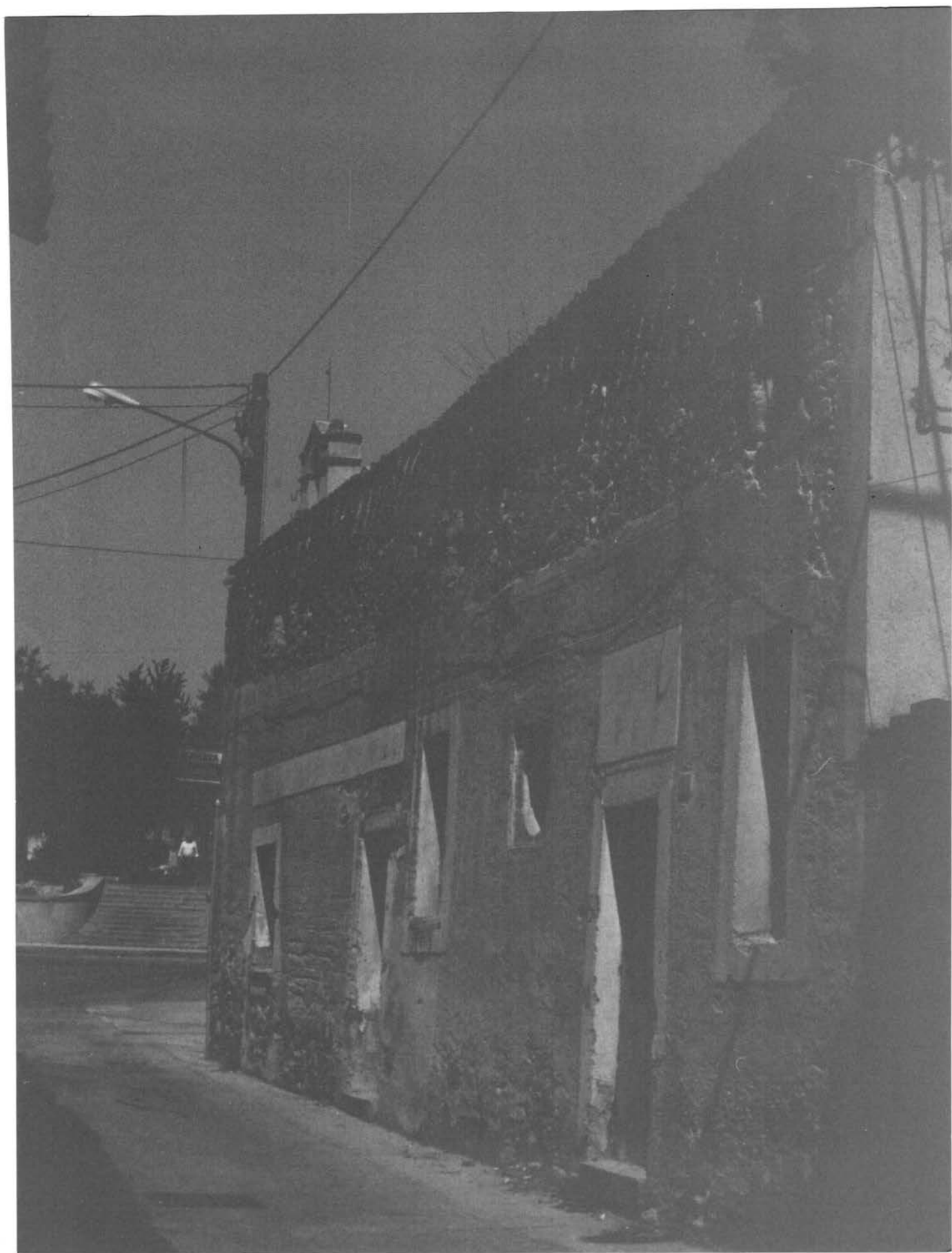

TUILI
RULLO D
FTG. 3-1

MONTEGRANATICO
— INTERNO —

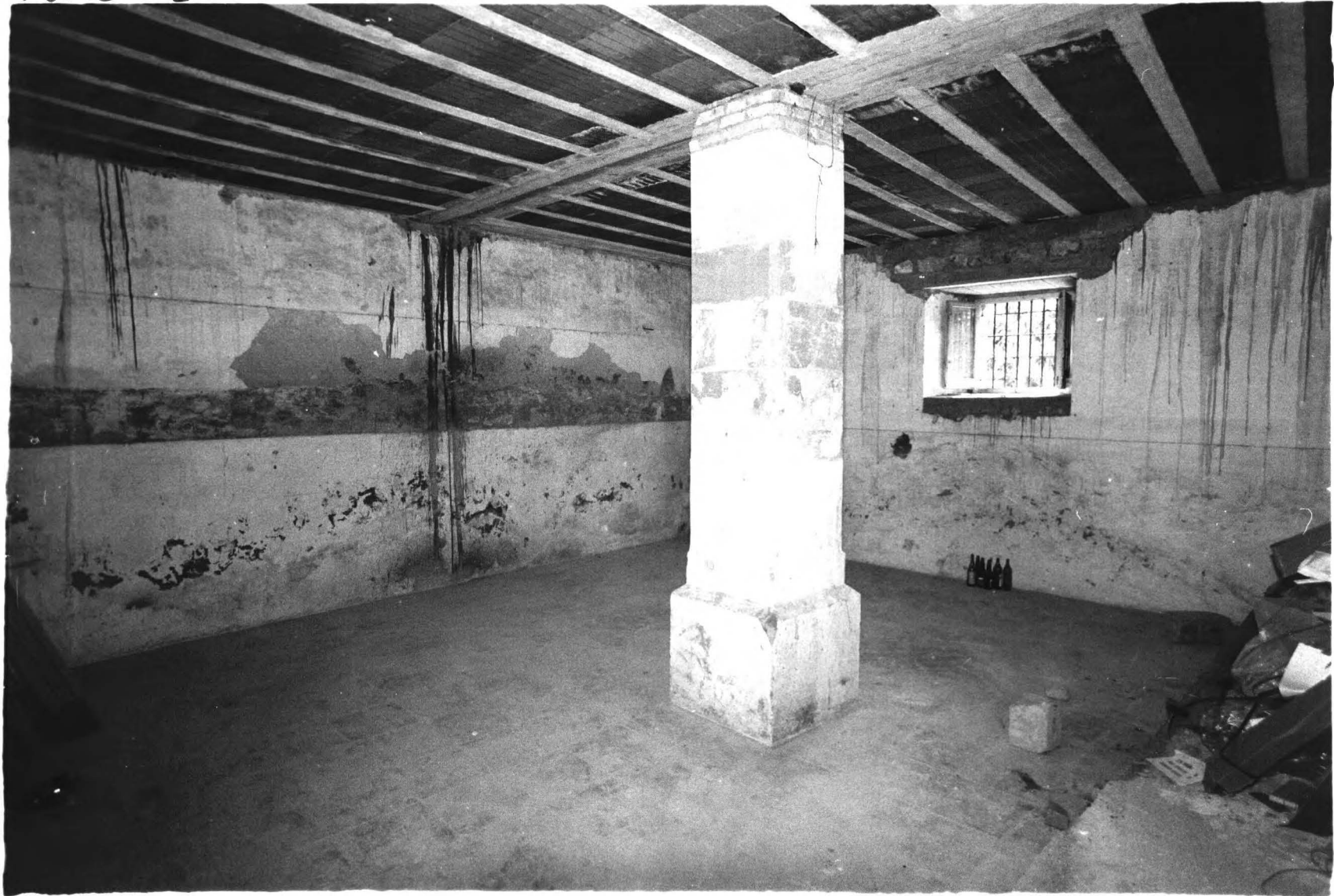

TOILI
RULLOD
FTG. 3-3

MONTE GRANATICO
— ESTERNO ANGOLO —



TUILI
RULLOD
FTG. 3-2

MONTE GRANATICO
—INTERNO RISTRUTURATO—

