

T3
2002

PROVINCIA E COMUNE:	BG . VERTOVA
LUOGO:	frazione di SEMONTE
OGGETTO:	Chiesa di S. BERNARDINO
CATASTO:	F.15 C
CRONOLOGIA:	secolo XV e XVII
AUTORE:	Maestranze Lombarde
DEST. ORIGINARIA:	Edificio per il culto
USO ATTUALE:	Edificio per il culto
PROPRIETA':	Curia di Bergamo
VINCOLI LEGGI DI TUTELA:	P.R.G. approvato 4 3 1977
P.R.G. E ALTRI:	zona A centro storico art.6 N.T.A.
TIPOLOGIA EDILIZIA - CARATTERI COSTRUTTIVI	
PIANTA:	a navata unica con abside poligonale
COPERTURE:	a due falde con manto in coppi
VOLTE o SOLAI:	volta a botte leggermente ribassata sulla navata
SCALE:	--
TECNICHE MURARIE:	muratura in pietra mista con condi squadrati agli spogoli
PAVIMENTI:	marmo
DECORAZIONI ESTERNE:	portale di accesso con cornici in arenaria di Sarnico
DECORAZIONI INTERNE:	affreschi sulla volta ; altare in marmo ; coro ligneo
ARREDAMENTI:	coro ligneo
STRUTTURE SOTTERRANEE:	---

DESCRIZIONE: (5605237) Roma, 1975 - Ist. Poligr. Stato - S. (c)

Pianta ad unica navata con presbiterio poligonale . Volta a botte leggermente ribassata , tipica di questa tipologia seicentesca . Orientamento a nord-ovest dell'abside e quindi a sud-est della fronte . Campanile sul lato sinistro , accanto all'abside . Sul lato destro vi è un portichetto a protezione della "porta degli uomini" e dell'ingresso alla sacrestia . I locali di servizio di quest'ultima sono in parte interrati ed avvolgono l'abside .

REVISIONI:	VISTO DEL SOPRINTENDENTE:	APILATORE DELLA SCHEDA: dt. arch. donPino GUSMINI dt. arch. Enzo Hybsch
		TA: dicembre 1980

MAPPE - RILIEVI - STAMPE:	OGRAFIE: 1+ veduta della fronte 2- veduta dall'alto della parte absidale 3- Interno prima dei recenti interventi
ARCHIVI:	DOCUMENTI VARI: AZIONI TECNICHE: ERIMENTI ALTRE SCHEDE (CSU; MA; RA; OA; SM; D;.....):

La chiesa primitiva fu eretta nella seconda metà del 1400 in onore di S. Bernardino da Siena che visitò la valle Seriana tra il 1411 ed il 1419, all'epoca delle guerre tra Guelfi e Ghibellini. Della costruzione originaria rimane solo parte dell'abside a forma poligonale e la base del campanile.

Rimaneggiata in epoca seicentesca, è stata restaurata e murata anche all'interno, in epoca recente, con l'eliminazione della bella balaustra in marmo del XVIII secolo e lo spostamento degli altari minori dalle pareti laterali al presbiterio (Vedi foto all. n.3) in nicche ricavate appositamente nei muri adiacenti al portale d'ingresso.

Il campanile fu sopraelevato nel 1958 dall'ing. Luigi Angelini.

SISTEMA URBANO:

Sorge all'incrocio della via S. Bernardino e la via Leone XIII ed essendo in posizione elevata, domina l'intero abitato della frazione di Semonte.

RAPPORTI AMBIENTALI:

Costituisce un efficace innesto architettonico monumentale nel tessuto edilizio della frazione di Semonte e da inizio alla spina edilizia più antica del centro storico che si stende verso est.

ISCRIZIONI - LAPIDI - STEMMI - GRAFFITI:

Affreschi del 1700 di autori ignoti sulla volta della navata (miracoli di S. Bernardino e morte e gloria di S. Giuseppe). L'altare maggiore è opera scultorea dei Manni di Gazzaniga del sec. XVIII. Medaglione di marmo con la Madonna S. Bernardino ed il demonio, attribuito ad Andrea Fantoni. Tele dei Clfrondi, pittori locali della prima metà del 1700. Coro ligneo a 17 stalli. Altre tele ed un battistero ligneo a tempietto del sec. XVII.

RESTAURI (tipo, carattere, epoca):

nel 1958 a cura di L. Angelini
1979 a cura della Soprintendenza

BIBLIOGRAFIA: B. FERRARI - "Vertova, storia e cronistoria" Bergamo 1947

STATO DI CONSERVAZIONE	DATA DI RILEVAMENTO						DATA DI RILEVAMENTO						OSSERVAZIONI:
	O	B	M	C	P	R	O	B	M	C	P	R	
STRUTTURE SOTTERRANEE													
STRUTTURE MURARIE	X												
COBERTURE	X												
SOLAI	X												
VOLTE E SOFFITTI	X												
PAVIMENTI	X												
DECORAZIONI	X												

A	N. CATALOGO GENERALE	N. CATALOGO INTERNAZIONALE	 MINISTERO PER I BENI CULTURALI E AMBIENTALI DIREZ. GEN. DELLE ANTICHITA' E BELLE ARTI soprintendenza per i beni ambientali ed architettonici Milano 26	REGIONE
	03 / 00159091	ITA:		LOMBARDIA
ALLEGATO N. 1		BG VERTOVA Chiesa di S. Bernardino	veduta della fronte	

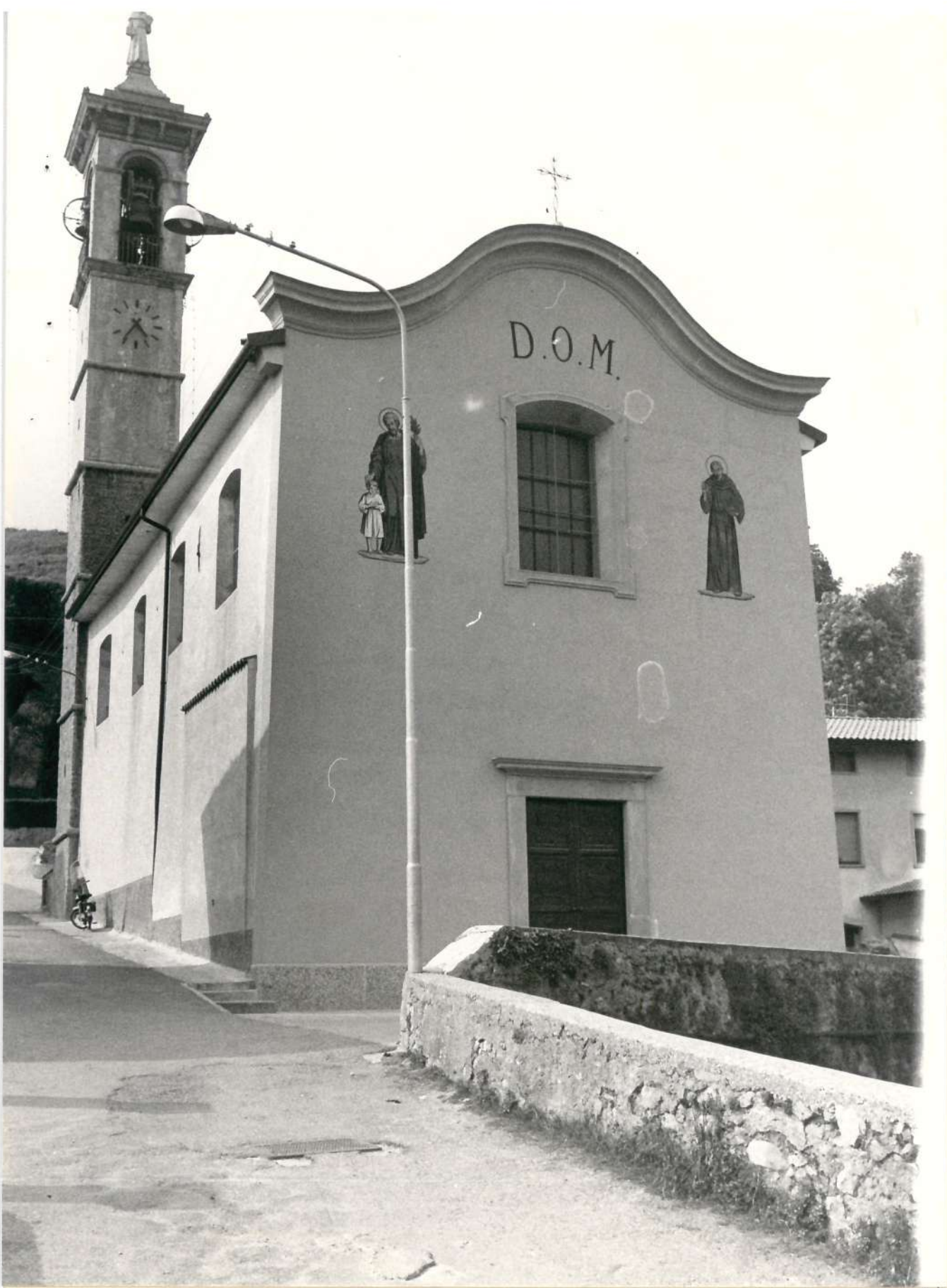

a. 1975 - Ist. Poligr. Stato - S. (c. 400.000)

A	N. CATALOGO GENERALE	N. CATALOGO INTERNAZIONALE	 MINISTERO PER I BENI CULTURALI E AMBIENTALI DIREZ. GEN. DELLE ANTICHITA' E BELLE ARTI soprintendenza per i beni ambientali ed architettonici Milano 26	REGIONE
	03 / 00159091	ITA:		LOMBARDIA
ALLEGATO N. 3		BG VERTOVA Chiesa di S. Bernardino	interno prima dei recenti restauri	



a. 1975 - Ist. Poligr. Stato - S. (c. 400.000)

A	N. CATALOGO GENERALE	N. CATALOGO INTERNAZIONALE	 MINISTERO PER I BENI CULTURALI E AMBIENTALI DIREZ. GEN. DELLE ANTICHITA' E BELLE ARTI	REGIONE	N.
	03/00159091*	ITA:		soprintendenza per i beni ambientali ed architettonici Milano 26	LOMBARDIA
ALLEGATO N. 2 BG VERTOVA Chiesa di S. Bernardino veduta dall'alto della parte absidale					



a, 1975 - Ist. Poligr. Stato - S. (c. 400.000)

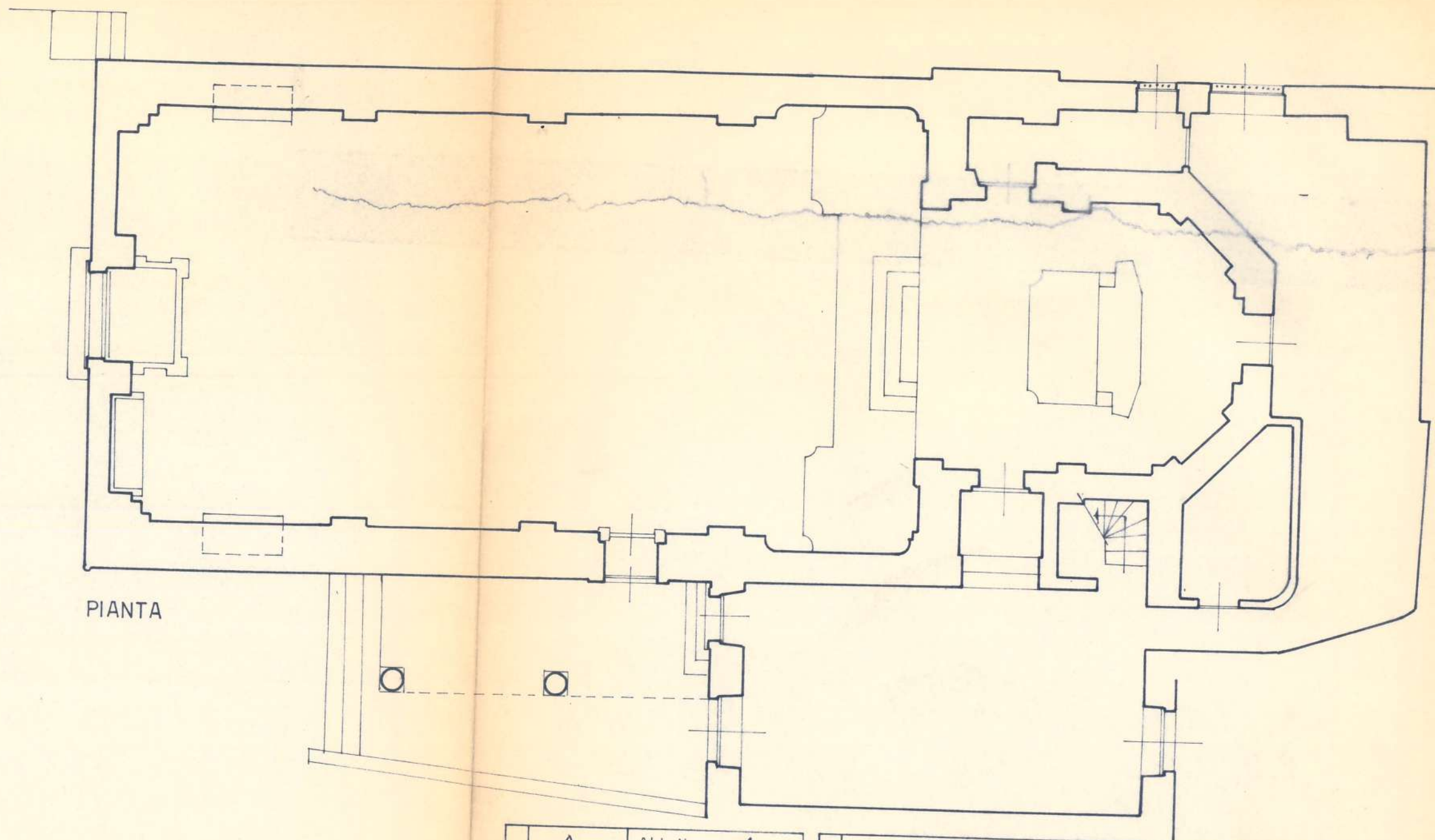
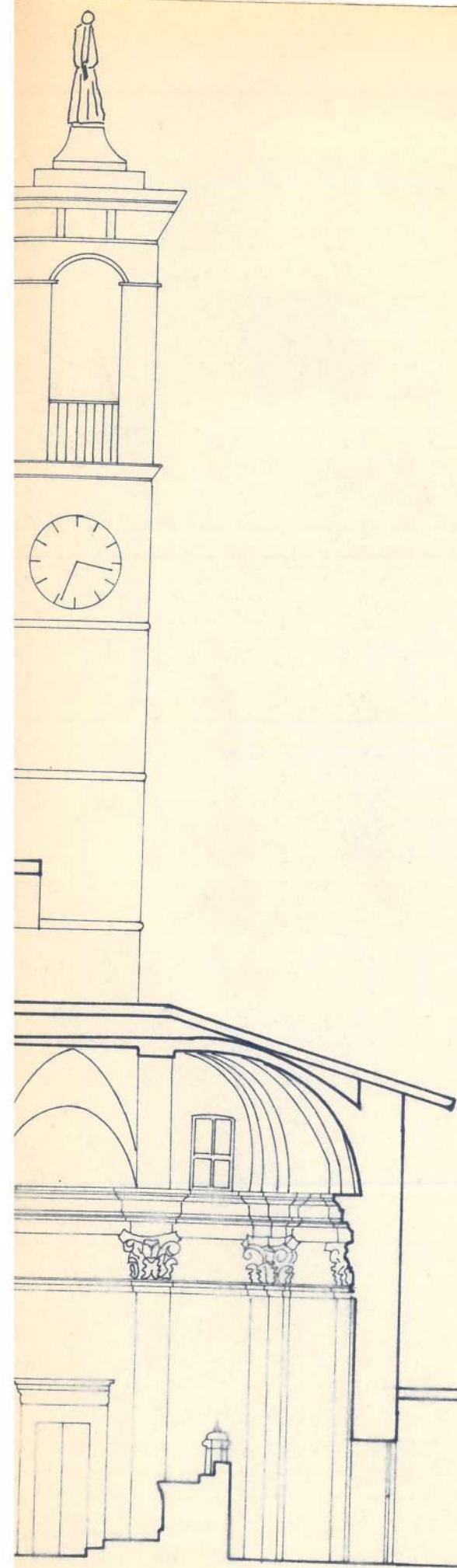

PIANTA

G	N. INVENT.	COLLOC.
	DATA	

A	ALL.N.	4	B	MINISTERO PER I BENI CULTURALI E AMBIENTALI ISTITUTO CENTRALE PER IL CATALOGO E LA DOCUMENTAZIONE
	N. CATALOGO GENERALE	03/00159091		SOPRINTENDENZA PER I BENI AMBIENTALI ED ARCHITETTONICI - MILANO_26
	N. CATALOGO INTERNAZ. ITA			
C	OGGETTO DELLA SCHEDA			LOMBARDIA - BG - VERTOVA - FRAZIONE SEMONTE - SETTORE URBANO N° - CHIESA PARROCCHIALE DI S. BERNARDINO - VIA LEONE XIII
	OGGETTO DELL'ALLEGATO			STRALCIO MAPPA CATASTALE PIANTA, PROSPETTO E SEZIONE
D	ANNOTAZIONI			
E	RIF. ALTRI ALLEGATI			RIF. ALTRE SCHED

SC. 1:1000
SC. 1:100

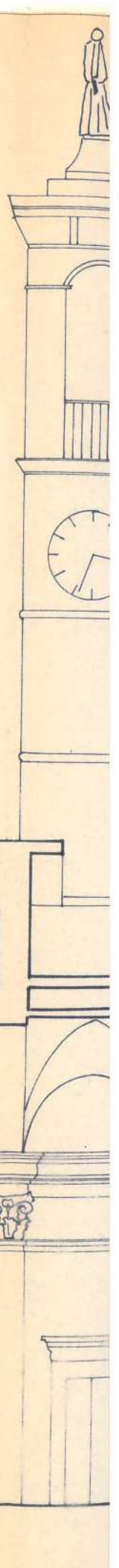
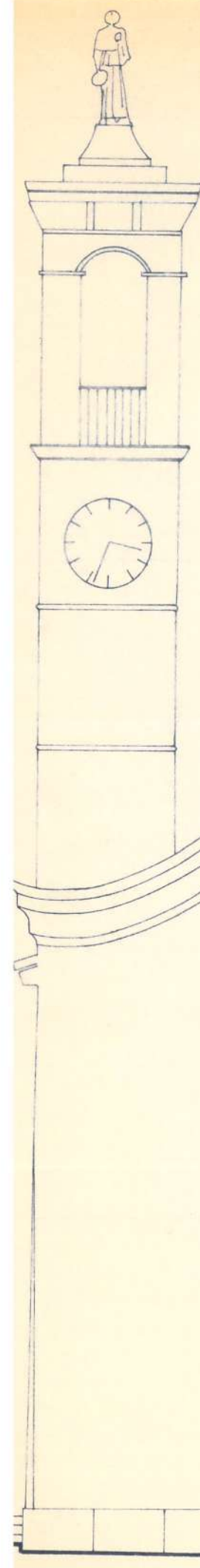

ESTRATTO MAPPA
FOGLIO N° 15

