

MOD. 25 (Belle Arti) ex nova

CONSIGLIO D'EUROPA		Inventario di Protezione del Patrimonio Culturale Europeo		I.P.C.E	SITO URBANO CENTRO STORICO	I.P.C.E. Numero
ITALIA		MINISTERO PER I BENI E LE ATTIVITA' CULTURALI				DIREZIONE GENERALE DEI BENI ARCHITETTONICI E DEL PAESAGGIO
LOCALIZZAZIONE	Regione	CALABRIA	Provincia	COSENZA	Comune Pedace	
	Topografica e Catastale	I.G.M. – Foglio 560 Sezione III – Codice Catastale G 400				
DENOMINAZIONE	PEDACE					
DESCRIZIONE Topografica Geografica Economica Storica Urbanistica	Pedace è un piccolo centro collinare della Presila, ubicato in posizione panoramica verso Cosenza, dalla quale dista pochi chilometri.					
	Il nucleo urbano del centro storico di Pedace si colloca alle pendici del Monte Stella, che si affaccia sulla sottostante valle del fiume Cardone. La superficie del territorio comunale è di kmq 51,47, e si estende fino all'altopiano silano. Pedace è posto ad un'altitudine che oscilla tra i 450 ed i 1.929 mt. s.l.m.					
	Sono pochissime le notizie storiche circa la sua fondazione; certamente Pedace era annoverato tra i cosiddetti "Casali del Manco", quindi nacque come agglomerato nel quale si rifugiarono i cosentini per sfuggire alle invasioni musulmane del X secolo.					
Originariamente includeva Serra Pedace assieme ai rioni Jotta e Perito. Fra le architetture di rilievo la Chiesa dei Santi Pietro e Paolo, edificata nel XVI secolo, la Chiesa dell'Addolorata, costruita nel 1580 dai padri Cappuccini, ed il Convento di San Francesco di Paola, costruito nel 1617 sui resti del cenobio della confraternita di Santa Maria della Pietra ed attualmente destinato a centro culturale polivalente.						
STATO ATTUALE	Borgo satellite					
PROSPETTIVE DI SVILUPPO	Legate allo sviluppo dei collegamenti con Cosenza e l'area metropolitana					
DANNI EVENTUALI	Manutenzione insufficiente in strutture architettoniche di rilievo come per il tessuto edilizio minore.					
PROTEZIONE ESISTENTE	Natura e vincolo	Piano di Recupero del 1987 – Piano Regolatore Generale in vigore dal 15.03.1995				Grado I. P. C. E.
	Estensione	Intero territorio comunale				
PROTEZIONE PREVISTA						
BIBLIOGRAFIA DI BASE	L. Bilotto, Itinerari culturali della Provincia di Cosenza.					

OSSERVAZIONI

Redatta da: arch. E. Naccarato il 06.03

Controllata da : il

Riveduta da : il

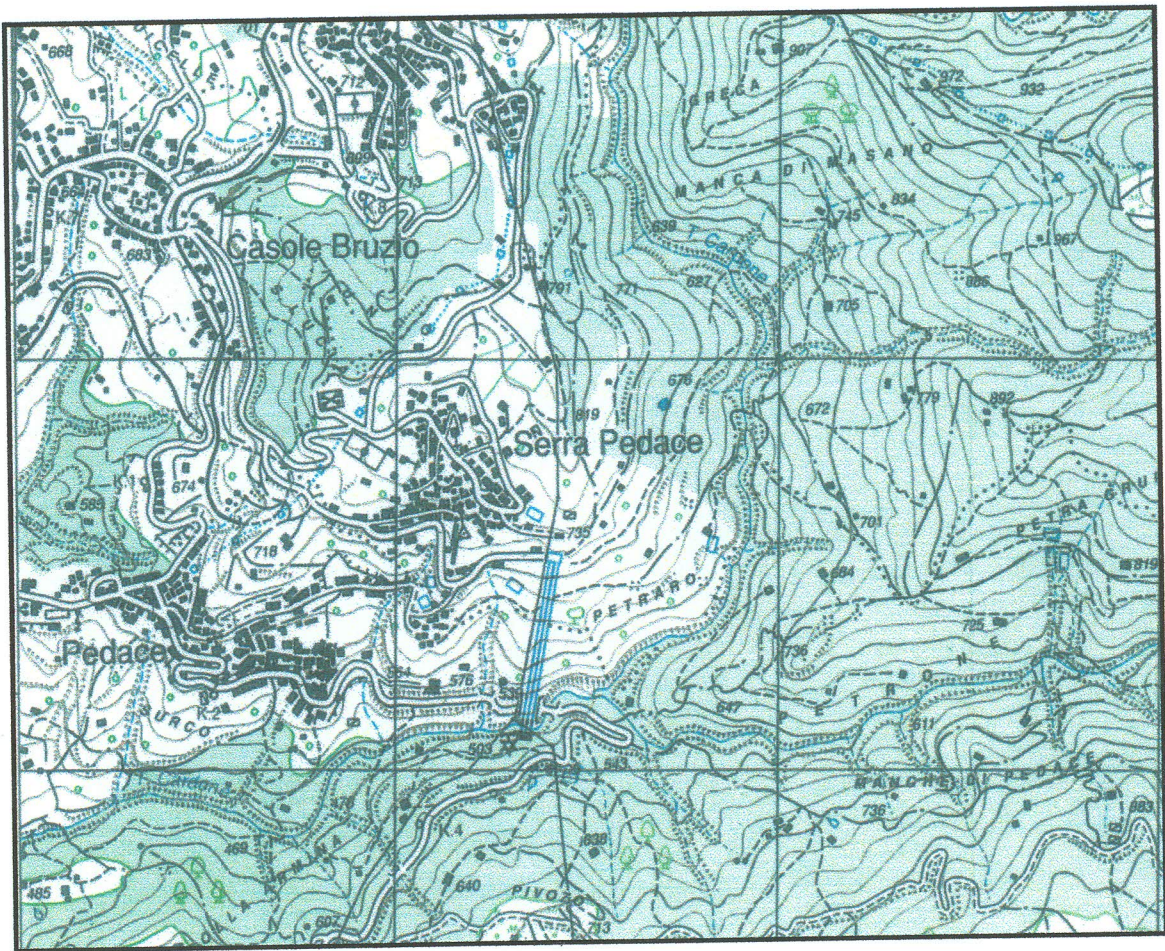

1991	2.240					L. Bilotto, Itinerari culturali della Provincia di Cosenza.
2001	2.136					A.N.C.I.

CODICI	REGIONE: CALABRIA	PROVINCIA: COSENZA	COMUNE: PEDACE	
	ABITANTI: 2.136		ANDAMENTO DEMOGRAFICO: 1991 / 2001 - 4,8 %	
	DESCRIZIONE GEOGRAFICA:	Centro collinare della fascia presilana. Distanza dal capoluogo km 14 – Altitudine media s.l.m. 600 mt. – Superficie complessiva kmq 51,47		
	PERMANENZE URBANISTICHE:	Non si riscontrano permanenze urbanistiche di rilievo		
	CARATTERI AMBIENTALI:	Rilievi degradanti verso Cosenza e la piana dei fiumi Cardone e Crati		
	TIPOLOGIA URBANA:	Sviluppo disordinato delle funzioni residenziali verso Cosenza		
	CONDIZIONE ORIGINARIA:	Casale di Cosenza.		
	CONDIZIONI ATTUALI:	Borgo - satellite		
	STATO DELLA POPOLAZIONE:	Forte emigrazione nei decenni scorsi, anche verso il capoluogo		
	STATO DI CONSERVAZIONE:	Livello generale mediocre		
PROTEZIONE ESISTENTE:	Piano Regolatore Generale – 15.03.1995			



	ABITANTI			SUPERFICIE		BIBLIOGRAFIA
CENS	COMUNE	CENTRO AB	CENTRO ST	CENTRO AB.	CENTRO ST.	