SCHEDA

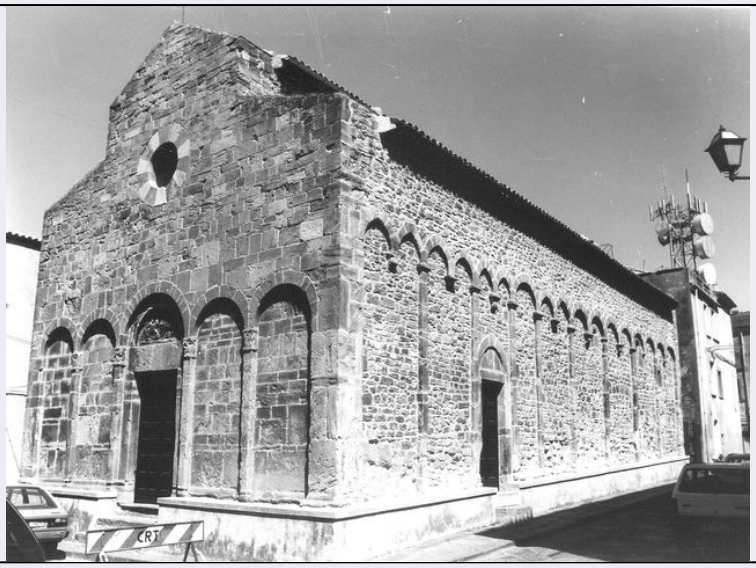

CD - CODICI	
TSK - Tipo scheda	A
LIR - Livello ricerca	P
NCT - CODICE UNIVOCO	
NCTR - Codice regione	14
NCTN - Numero catalogo generale	00039992
ESC - Ente schedatore	S172
ECP - Ente competente	S172
OG - OGGETTO	
OGT - OGGETTO	
OGTD - Definizione tipologica	chiesa
OGTQ - Qualificazione	sussidiaria
OGTN - Denominazione	Chiesa di S. Nicola
OGA - ALTRA DENOMINAZIONE	
OGAG - Genere denominazione	originaria
OGAD - Denominazione	Tempio Dea Venere
LC - LOCALIZZAZIONE GEOGRAFICO-AMMINISTRATIVA	
PVC - LOCALIZZAZIONE GEOGRAFICO-AMMINISTRATIVA	
PVCS - Stato	ITALIA
PVCR - Regione	Molise
PVCP - Provincia	CB
PVCC - Comune	Guglionesi
PVCL - Località	GUGLIONESI
PVCI - Indirizzo	Corso Conte di Torino
PVCV - Altre vie di comunicazione	via Umberto I
PVE - Diocesi	TERMOLI-LARINO

CST - CENTRO STORICO	
CSTN - Numero d'ordine	001
CSTD - Denominazione	Guglionesi
CSTA	capoluogo municipale
ZUR - ZONA URBANA	
ZURN - Numero	01
SET - SETTORE	
SETT - Tipo	SU
SETN - Numero	048
SETP - Numero nel settore	001
CS - LOCALIZZAZIONE CATASTALE	
CTL - Tipo di localizzazione	localizzazione fisica
CTS - LOCALIZZAZIONE CATASTALE	
CTSC - Comune	Guglionesi
CTSF - Foglio/Data	078/ 1975
CTSN - Particelle	E
CTSE - Particelle ed altri elementi di confine	part. 546, 547
GP - GEOREFERENZIAZIONE TRAMITE PUNTO	
GPI - Identificativo punto	2
GPL - Tipo di localizzazione	localizzazione fisica
GPD - DESCRIZIONE DEL PUNTO	
GPDP - PUNTO	
GPDPX - Coordinata X	14.912488694
GPDPY - Coordinata Y	41.910850628
GPM - Metodo di georeferenziazione	punto approssimato
GPT - Tecnica di georeferenziazione	rilievo da cartografia con sopralluogo
GPP - Proiezione e Sistema di riferimento	WGS84
GPB - BASE DI RIFERIMENTO	
GPBB - Descrizione sintetica	ICCD1002863_0
GPBT - Data	25-10-2017
GPBO - Note	(3812394) -CTR 10.000- (http://servizi.geo.regione.molise.it/arcgis/services/CTR_10000/mapserver/wmsserver?) -0
AU - DEFINIZIONE CULTURALE	
ATB - AMBITO CULTURALE	
ATBR - Riferimento all'intervento	costruzione
ATBD - Denominazione	maestranze duecentesche
ATBM - Fonte dell'attribuzione	bibliografia
RE - NOTIZIE STORICHE	

REN - NOTIZIA	
RENR - Riferimento	carattere generale
RENS - Notizia sintetica	costruzione/ ristrutturazione
RENN - Notizia	Nel V sec. a.C. viene edificato come tempio dedicato alla Dea Venere. Sui resti del tempio pagano viene edificata una chiesa dedicata a S. Nicola, in stile romanico, la cui cripta puo' essere datata tra il V e il VI sec. d.C. Distrutta da un violento sisma nel 1117, viene ricostruita nella forma attuale nel 1200.
RENF - Fonte	bibliografia
REL - CRONOLOGIA, ESTREMO REMOTO	
RELS - Secolo	V a.C.
RELF - Frazione di secolo	fine
RELW - Validità	post
REV - CRONOLOGIA, ESTREMO RECENTE	
REVS - Secolo	XIII
REVF - Frazione di secolo	inizio
REVW - Validità	ante
IS - IMPIANTO STRUTTURALE	
IST - Configurazione strutturale primaria	Chiesa a tre navate con abside; pareti perimetrali in muratura di pietrame ornate con arcatelle su lesene in pietra; copertura navata principale a tetto semplice su capriate lignee e navate laterali ad una falda su travature lignee.
PN - PIANTA	
PNR - Riferimento alla parte	intero bene
PNT - PIANTA	
PNTQ - Riferimento piano o quota	piano tipo
PNTS - Schema	a tre navate
PNTF - Forma	rettangolare
SV - STRUTTURE VERTICALI	
SVC - TECNICA COSTRUTTIVA	
SVCU - Ubicazione	intero bene
SVCT - Tipo di struttura	parete
SVCC - Genere	muratura mista
SVCQ - Qualificazione del genere	a corsi irregolari
SVCM - Materiali	pietra arenaria
CP - COPERTURE	
CPU - Ubicazione	intero bene
CPF - CONFIGURAZIONE ESTERNA	
CPFG - Genere	a tetto
CPFF - Forma	a capanna
CPFQ - Qualificazione della forma	a 4 falde
CPM - MANTO DI COPERTURA	

CPMR - Riferimento	intera copertura
CPMT - Tipo	tegole
CPMQ - Qualificazione del tipo	coppi
CPMM - Materiali	laterizio
PV - PAVIMENTI E PAVIMENTAZIONI	
PVM - PAVIMENTI E PAVIMENTAZIONI	
PVMU - Ubicazione	intero bene
PVMG - Genere	in pietra
DE - ELEMENTI DECORATIVI	
DEC - ELEMENTI DECORATIVI	
DECU - Ubicazione	portale
DECL - Collocazione	esterna
DECT - Tipo	lunetta
DECQ - Qualificazione del tipo	a soggetto
DECM - Materiali	pietra
CO - CONSERVAZIONE	
STC - STATO DI CONSERVAZIONE	
STCR - Riferimento alla parte	intero bene
STCC - Stato di conservazione	buono
US - UTILIZZAZIONI	
USA - USO ATTUALE	
USAR - Riferimento alla parte	intero bene
USAD - Uso	chiesa
USO - USO STORICO	
USOR - Riferimento alla parte	intero bene
USOC - Riferimento cronologico	destinazione originaria sec. XII
USOD - Uso	chiesa
TU - CONDIZIONE GIURIDICA E VINCOLI	
CDG - CONDIZIONE GIURIDICA	
CDGG - Indicazione generica	proprietà Ente religioso cattolico
CDGS - Indicazione specifica	Parrocchia di Santa Maria Maggiore
CDGI - Indirizzo	Via XXIV Maggio, 86045 Guglionesi (CB)
NVC - PROVVEDIMENTI DI TUTELA	
NVCT - Tipo provvedimento	L. 1497/1939
NVCE - Estremi provvedimento	D.M. del 1992/06/11

NVCP - Estensione del vincolo	intero territorio comunale
NVC - PROVVEDIMENTI DI TUTELA	
NVCT - Tipo provvedimento	DLgs n. 42/2004, art.10.1
STU - STRUMENTI URBANISTICI	
STUT - Strumenti in vigore	P.d.F. adottata il 16/9/77
STUN - Sintesi normativa zona	monumenti (A1) risanamento e trasformazione conservativa (A2)
STUA - Vincoli altre amministrazioni	P.T.P.A.A.V. n.1
DO - FONTI E DOCUMENTI DI RIFERIMENTO	
FTA - DOCUMENTAZIONE FOTOGRAFICA	
FTAX - Genere	documentazione allegata
FTAP - Tipo	fotografia b/n
FTAA - Autore	Fazio Angelo
FTAD - Data	1993/00/00
FTAE - Ente proprietario	SBAP Molise
FTAC - Collocazione	CCXVI-14-5 (inv. 77590)
FTAN - Codice identificativo	SBAAAASCB77590
FTAT - Note	veduta lato sud-ovest
FTAF - Formato	18x24 13x18
FTA - DOCUMENTAZIONE FOTOGRAFICA	
FTAX - Genere	documentazione allegata
FTAP - Tipo	fotografia b/n
FTAA - Autore	Morgillo Francesco
FTAD - Data	1993/00/00
FTAE - Ente proprietario	SBAP Molise
FTAC - Collocazione	CCXVI-20-8 (inv. 77771)
FTAN - Codice identificativo	SBAAAASCB77771
FTAT - Note	veduta lato sud-ovest
FTAF - Formato	18x24 13x18
FTA - DOCUMENTAZIONE FOTOGRAFICA	
FTAX - Genere	documentazione allegata
FTAP - Tipo	fotografia b/n
FTAA - Autore	Morgillo Francesco
FTAD - Data	1993/00/00
FTAE - Ente proprietario	SBAP Molise
FTAC - Collocazione	CCXVI-20-7 (inv. 77770)
FTAN - Codice identificativo	SBAAAASCB77770
FTAT - Note	veduta lato sud-est
FTAF - Formato	18x24 13x18
FTA - DOCUMENTAZIONE FOTOGRAFICA	
FTAX - Genere	documentazione allegata

FTAP - Tipo	fotografia b/n
FTAA - Autore	Morgillo Francesco
FTAD - Data	1993/00/00
FTAE - Ente proprietario	SBAP Molise
FTAC - Collocazione	CCXVI-20-9 (inv. 77772)
FTAN - Codice identificativo	SBAAAASCB77772
FTAT - Note	veduta lato sud-ovest
FTAF - Formato	18x24 13x18
DRA - DOCUMENTAZIONE GRAFICA	
DRAX - Genere	documentazione allegata
DRAT - Tipo	planimetria catastale
DRAO - Note	stralcio catastale fg 78 p.lla E
DRAS - Scala	1:1000
DRAE - Ente proprietario	Agenzia del Territorio - Ufficio di Campobasso
DRAN - Codice identificativo	GuglionesiSC00039992
DRAA - Autore	Agenzia del Territorio - Ufficio di Campobasso
DRAD - Data	1975
FNT - FONTI E DOCUMENTI	
FNTP - Tipo	scheda
FNTA - Autore	n.r.
FNTT - Denominazione	A 1400039992
FNTD - Data	1984/00/00
FNTN - Nome archivio	Archivio SABAP
FNTS - Posizione	Cartella Guglionesi
FNTI - Codice identificativo	GuglionesiD00039992
BIB - BIBLIOGRAFIA	
BIBX - Genere	bibliografia di corredo
BIBA - Autore	Masciotta Giambattista
BIBD - Anno di edizione	1988
BIBH - Sigla per citazione	S1720004
BIBN - V., pp., nn.	IV, 129-144
BIB - BIBLIOGRAFIA	
BIBX - Genere	bibliografia di corredo
BIBA - Autore	Resi Leone
BIBD - Anno di edizione	1980/00/00
BIBH - Sigla per citazione	S1720171
BIBN - V., pp., nn.	pp. 179-192
BIB - BIBLIOGRAFIA	
BIBX - Genere	bibliografia di corredo
BIBA - Autore	Gizzi Ferdinando/ Lemme Luigi
BIBD - Anno di edizione	1989/00/00
BIBH - Sigla per citazione	S1720191

BIB - BIBLIOGRAFIA	
BIBX - Genere	bibliografia specifica
BIBA - Autore	Morlacchetti G.
BIBD - Anno di edizione	1988
BIBH - Sigla per citazione	S1720338
AD - ACCESSO AI DATI	
ADS - SPECIFICHE DI ACCESSO AI DATI	
ADSP - Profilo di accesso	1
ADSM - Motivazione	scheda contenente dati liberamente accessibili
CM - COMPILAZIONE	
CMP - COMPILAZIONE	
CMPD - Data	1994
CMPN - Nome	Fazio Angelo
FUR - Funzionario responsabile	Melloni Lavinia
RVM - TRASCRIZIONE PER INFORMATIZZAZIONE	
RVMD - Data	2012
RVMN - Nome	Di Brino Cinzia
AGG - AGGIORNAMENTO - REVISIONE	
AGGD - Data	2017
AGGN - Nome	Salvatorelli Valentina
AGGE - Ente	SABAP Molise
AGGF - Funzionario responsabile	Benvenuto Cinthia