SCHEDA

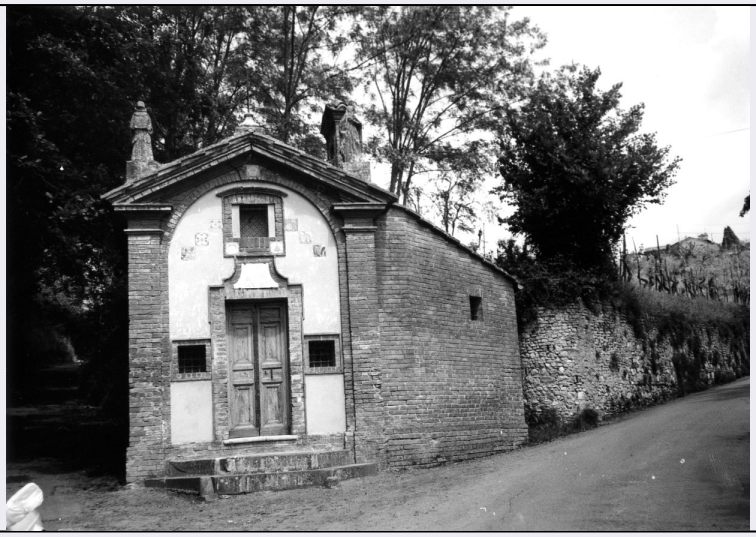

CD - CODICI	
TSK - Tipo scheda	A
LIR - Livello ricerca	I
NCT - CODICE UNIVOCO	
NCTR - Codice regione	09
NCTN - Numero catalogo generale	00385870
ESC - Ente schedatore	S60
ECP - Ente competente	S60
OG - OGGETTO	
OGT - OGGETTO	
OGTD - Definizione tipologica	oratorio
OGTN - Denominazione	Oratorio di San Bernardino ai Tufi
LC - LOCALIZZAZIONE GEOGRAFICO-AMMINISTRATIVA	
PVC - LOCALIZZAZIONE GEOGRAFICO-AMMINISTRATIVA	
PVCS - Stato	ITALIA
PVCR - Regione	Toscana
PVCP - Provincia	SI
PVCC - Comune	Siena
PVCI - Indirizzo	Strada vecchia dei Tufi
SET - ZONA URBANA	
SETT - Tipo	TP
SETD - Denominazione	Tufi
CS - LOCALIZZAZIONE CATASTALE	
CTL - Tipo di localizzazione	localizzazione fisica
CTS - LOCALIZZAZIONE CATASTALE	
CTSC - Comune	Siena
CTSF - Foglio/Data	87/1979
CTSN - Particelle	part.155

CTSP - Proprietari	privati
CTSE - Particelle ed altri elementi di confine	part. 154
LS - LOCALIZZAZIONE STORICA	
LST - Tipo di localizzazione	localizzazione fisica
CSS - LOCALIZZAZIONE CATASTALE STORICA	
CSSD - Denominazione e tipologia del catasto	Catasto Leopoldino, particellare toscano
CSSN - Particelle	non leggibile
CSST - Data	1825 c.a.
GP - GEOREFERENZIAZIONE TRAMITE PUNTO	
GPI - Identificativo punto	2
GPL - Tipo di localizzazione	localizzazione fisica
GPD - DESCRIZIONE DEL PUNTO	
GPDP - PUNTO	
GPDPX - Coordinata X	11.329555338
GPDPY - Coordinata Y	43.302836605
GPM - Metodo di georeferenziazione	punto approssimato
GPT - Tecnica di georeferenziazione	rilievo da cartografia senza sopralluogo
GPP - Proiezione e Sistema di riferimento	WGS84
GPB - BASE DI RIFERIMENTO	
GPBB - Descrizione sintetica	ICCD1007610_idrst10k
GPBT - Data	21-2-2013
GPBO - Note	(310035) -CTR 10.000- (http://web.rete.toscana.it/sgrwms/com.rt.wms.RTmap) -idrst10k
AU - DEFINIZIONE CULTURALE	
ATB - AMBITO CULTURALE	
ATBR - Riferimento all'intervento	costruzione
ATBD - Denominazione	maestranze locali
ATBM - Fonte dell'attribuzione	bibliografia
RE - NOTIZIE STORICHE	
REN - NOTIZIA	
RENR - Riferimento	intero bene
RENS - Notizia sintetica	costruzione
	Il piccolo Oratorio settecentesco, dedicato a S. Bernardino, sito nel luogo dove la tradizione vuole che il Santo ricevesse l'ispirazione di entrare nell'Ordine Francescano. A pianta rettangolare e struttura in laterizio, presenta un elegante facciatina delimitata da due lesene ed un arco che incorniciano il portale e le finestrelle, tutti in laterizio. Il gioco cromatico è basato tutto sul rosso del cotto e il bianco dell'intonaco ed è arricchito da otto piastrelle in maiolica policroma.

RENN - Notizia	La copertura in struttura lignea e manto in coppi e tegole è conclusa con due statuette raffiguranti S. Caterina e S. Bernardino che proseguono il motivo delle lesene e da un piccolo campanile in laterizio. A fianco dell'Oratorio una piccola sacrestia con le stesse caratteristiche costruttive. Internamente si nota un interessante altare in stucco e una lapide del 1795, dedicata a Bernardino Finetti Patrizio Senese.
RENF - Fonte	bibliografia
REL - CRONOLOGIA, ESTREMO REMOTO	
RELS - Secolo	XVIII
RELF - Frazione di secolo	seconda metà
REV - CRONOLOGIA, ESTREMO RECENTE	
REVS - Secolo	XVIII
REVF - Frazione di secolo	fine
REVI - Data	1795/00/00
IS - IMPIANTO STRUTTURALE	
IST - Configurazione strutturale primaria	A pianta rettangolare e struttura in laterizio, La copertura a capanna è con struttura lignea e manto in coppi e tegole.
PN - PIANTA	
PNR - Riferimento alla parte	intero bene
PNT - PIANTA	
PNTQ - Riferimento piano o quota	p.t.
PNTS - Schema	ad aula
PNTF - Forma	rettangolare
PNTE - Dati iconografici significativi	sacrestia attigua
SV - STRUTTURE VERTICALI	
SVC - TECNICA COSTRUTTIVA	
SVCU - Ubicazione	prospetti
SVCT - Tipo di struttura	parete
SVCC - Genere	in muratura
SVCQ - Qualificazione del genere	continua
SVCM - Materiali	laterizio
CP - COPERTURE	
CPU - Ubicazione	corpo principale
CPF - CONFIGURAZIONE ESTERNA	
CPFG - Genere	a tetto
CPFF - Forma	a capanna
CPFQ - Qualificazione della forma	rettangolare
CPC - STRUTTURA E TECNICA	
CPCR - Riferimento	intera copertura
CPCT - Struttura primaria	travatura in legno e late

CPM - MANTO DI COPERTURA	
CPMR - Riferimento	corpo principale
CPMT - Tipo	tegole
CPMQ - Qualificazione del tipo	coppi e tegole
CPMM - Materiali	laterizio
PV - PAVIMENTI E PAVIMENTAZIONI	
PVM - PAVIMENTI E PAVIMENTAZIONI	
PVMU - Ubicazione	intero bene
PVMG - Genere	in cotto
DE - ELEMENTI DECORATIVI	
DEC - ELEMENTI DECORATIVI	
DECU - Ubicazione	prospetto principale
DECL - Collocazione	pareti
DECT - Tipo	cornici e lesene
DECM - Materiali	laterizio
DEC - ELEMENTI DECORATIVI	
DECU - Ubicazione	copertura
DECL - Collocazione	esterna
DECT - Tipo	statue
DECM - Materiali	pietra
DEC - ELEMENTI DECORATIVI	
DECU - Ubicazione	interno
DECL - Collocazione	altare
DECT - Tipo	stucchi
DECM - Materiali	dipinti e stucchi
LI - ISCRIZIONI, LAPIDI, STEMMI	
LSI - ISCRIZIONI, LAPIDI, STEMMI	
LSIU - Ubicazione	interno
LSIG - Genere	lapide
LSIT - Tipo	commemorativa
LSII - Trascrizione testo	sopra le mensa dell'altare: QUI S. BERNARDINO DA SIENA VENIVA A FARE ORAZIONE ED EBBE L'ISPIRAZIONE DI SENTIRSI RELIGIOSO FRANCESCANO
LSIC - Tecnica	incisa/o
LSI - ISCRIZIONI, LAPIDI, STEMMI	
LSIU - Ubicazione	fastigio sopra l'altare
LSIG - Genere	fastigio
LSIT - Tipo	dedicazione
LSII - Trascrizione testo	H/EC CROCIFIXUS AD BERNARDINUM. NUDUM IESUM CHRISTUM NUDAM CRUCEM CHRISTI NUDUM ST QUERE
LSIC - Tecnica	dipinta
LSIM - Materiali	stucco
US - UTILIZZAZIONI	

USA - USO ATTUALE	
USAR - Riferimento alla parte	intero bene
USAD - Uso	oratorio
USO - USO STORICO	
USOR - Riferimento alla parte	intero bene
USOC - Riferimento cronologico	uso originario
USOD - Uso	oratorio
TU - CONDIZIONE GIURIDICA E VINCOLI	
CDG - CONDIZIONE GIURIDICA	
CDGG - Indicazione generica	proprietà privata
NVC - PROVVEDIMENTI DI TUTELA	
NVCT - Tipo provvedimento	D.M. (L. n. 1089/39)
NVCE - Estremi provvedimento	15/02/1979
DO - FONTI E DOCUMENTI DI RIFERIMENTO	
FTA - DOCUMENTAZIONE FOTOGRAFICA	
FTAX - Genere	documentazione allegata
FTAP - Tipo	fotografia b/n
FTAD - Data	1995
FTAE - Ente proprietario	SBAP SI
FTAN - Codice identificativo	86205
FTAT - Note	prospetto principale
FTA - DOCUMENTAZIONE FOTOGRAFICA	
FTAX - Genere	documentazione allegata
FTAP - Tipo	fotografia b/n
FTAD - Data	1995
FTAE - Ente proprietario	SBAP SI
FTAN - Codice identificativo	86206
FTAT - Note	particolare del portale d'ingresso
FTA - DOCUMENTAZIONE FOTOGRAFICA	
FTAX - Genere	documentazione allegata
FTAP - Tipo	fotografia b/n
FTAD - Data	1995
FTAE - Ente proprietario	SBAP SI
FTAN - Codice identificativo	385870f3
FTAT - Note	interno part. altare
FTA - DOCUMENTAZIONE FOTOGRAFICA	
FTAX - Genere	documentazione allegata
FTAP - Tipo	fotografia b/n

FTAD - Data	1995
FTAE - Ente proprietario	SBAP SI
FTAN - Codice identificativo	86203
FTAT - Note	particolare di un dipinto raffigurante S. Bernardino
DRA - DOCUMENTAZIONE GRAFICA	
DRAX - Genere	documentazione allegata
DRAT - Tipo	catasto Leopoldino
DRAC - Collocazione	Sezione K, Foglio unico
DRAN - Codice identificativo	385870leop
DRAD - Data	1825 ca.
DRA - DOCUMENTAZIONE GRAFICA	
DRAX - Genere	documentazione allegata
DRAT - Tipo	mappa catastale
DRAS - Scala	1:1000
DRAN - Codice identificativo	385870dis
DRAD - Data	1979
BIB - BIBLIOGRAFIA	
BIBX - Genere	bibliografia di confronto
BIBA - Autore	Romagnoli E.
BIBD - Anno di edizione	1840
BIBH - Sigla per citazione	BIB60009
AD - ACCESSO AI DATI	
ADS - SPECIFICHE DI ACCESSO AI DATI	
ADSP - Profilo di accesso	1
ADSM - Motivazione	scheda contenente dati liberamente accessibili
CM - COMPILAZIONE	
CMP - COMPILAZIONE	
CMPD - Data	1995
CMPN - Nome	Papponi S.
FUR - Funzionario responsabile	Rotundo F.
RVM - TRASCRIZIONE PER INFORMATIZZAZIONE	
RVMD - Data	2013
RVMN - Nome	Raffaelli B.