SCHEDA

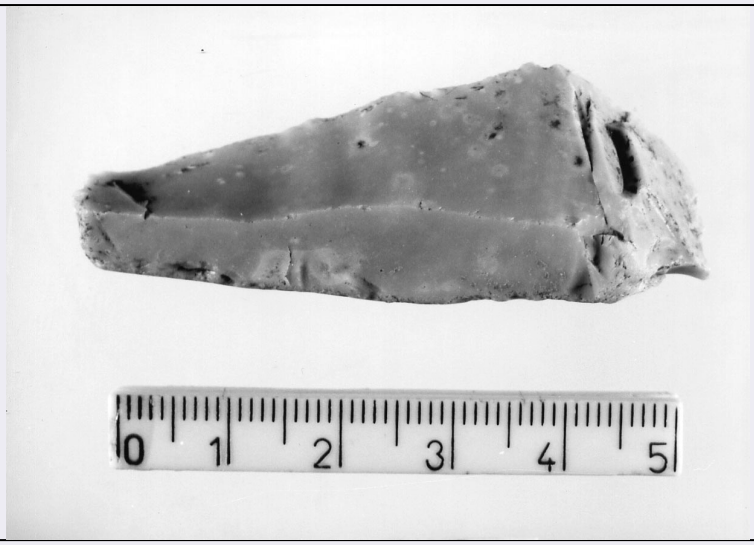

CD - CODICI	
TSK - Tipo Scheda	TMA
LIR - Livello ricerca	C
NCT - CODICE UNIVOCO	
NCTR - Codice regione	20
NCTN - Numero catalogo generale	00202418
ESC - Ente schedatore	S09
ECP - Ente competente	S09
OG - OGGETTO	
OGT - OGGETTO	
OGTD - Definizione	materiale di collezione museale
OGTM - Definizione materiale componente	ceramica, reperti fittili, metallo, oggetti d'ornamento, materiale lapideo, vetro
LC - LOCALIZZAZIONE GEOGRAFICO-AMMINISTRATIVA	
PVC - LOCALIZZAZIONE GEOGRAFICO-AMMINISTRATIVA ATTUALE	
PVCS - Stato	ITALIA
PVCR - Regione	Sardegna
PVCP - Provincia	CA
PVCC - Comune	Cagliari
LDC - COLLOCAZIONE SPECIFICA	
LDCT - Tipologia	museo
LDCN - Denominazione attuale	Museo Archeologico di Cagliari
LDCU - Indirizzo	Piazza Arsenale, 1
LDCM - Denominazione raccolta	Cittadella dei Musei Museo Archeologico Nazionale di Cagliari
LDCS - Specifiche e note	I materiali sono esposti nelle vetrine 21 e 23 del III piano del museo.
LA - ALTRE LOCALIZZAZIONI GEOGRAFICO-AMMINISTRATIVE	
TCL - Tipo di localizzazione	luogo di reperimento

PRV - LOCALIZZAZIONE GEOGRAFICO-AMMINISTRATIVA	
PRVS - Stato	ITALIA
PRVR - Regione	Sardegna
PRVP - Provincia	CA
PRVC - Comune	Sant'Antioco
PRVL - Località	SANT'ANTIOCO
PRC - COLLOCAZIONE SPECIFICA	
PRCT - Tipologia	sito archeologico
PRCD - Denominazione	Necropoli di Is Pirixeddus
PRCU - Denominazione spazio viabilistico	Via Castello
RE - MODALITA' DI REPERIMENTO	
DSC - DATI DI SCAVO	
SCAN - Denominazione dello scavo	Necropoli Is Pirixeddus
DSCF - Ente responsabile	SBA CA
DSCA - Responsabile scientifico	Tronchetti, Carlo
DSCA - Responsabile scientifico	Bernardini, Paolo
DSCT - Motivo	ricerca scientifica
DSCM - Metodo	scavo stratigrafico
DSCD - Data	1978/00/00, 1989/00/00 (T12 AR)
DSCS - Numero tomba	12 AR, 4, 50, 51, 70, 180
DSCZ - Bibliografia specifica	Tronchetti, C., La necropoli romana di Sulci-Scavo 1978: relazione preliminare, Quaderni della Soprintendenza Archeologica per le province di Cagliari e Oristano, vol 7/1990,1991, pp. 173-192. Tronchetti, C., La tomba 12 (A.R.) della necropoli punica di Sant'Antioco, Phoinikes B Shrdn. I Fenici in Sardegna, nuove acquisizioni (Catalogo della mostra) Oristano 1997, pp. 115-117.
DT - CRONOLOGIA	
DTZ - CRONOLOGIA GENERICA	
DTZG - Fascia cronologica di riferimento	età punica-età romana
DTS - CRONOLOGIA SPECIFICA	
DTSI - Da	V secolo a.C.
DTSV - Validità	ca
DTSF - A	III sec. d.C.
DTSL - Validità	ca
DTM - Motivazione cronologia	bibliografia
DTM - Motivazione cronologia	analisi dei materiali
DA - DATI ANALITICI	
DES - DESCRIZIONE	
DESO - Indicazioni sugli oggetti	I manufatti comprendono prevalentemente forme vascolari aperte e chiuse da mensa, lucerne, oggetti d'ornamento in metallo e pasta vitrea per l'età punica mentre per l'età romana il materiale è costituto da

	oggetti ceramici.
DESI - Interpretazione	Manufatti provenienti da un contesto funerario, pertinenti ai corredi, d'accompagno e personale, di 1 tomba a camera di età romana e di 5 sepolture a fossa di età romana.
MA - MATERIALE	
MAC - MATERIALE COMPONENTE	
MACC - Categoria	ceramica
MACL - Classe	ceramica dipinta
MACD - Definizione	brocchetta, anfora, coppa, piatto
MACQ - Quantità	26
MAD - DESCRIZIONE MATERIALE COMPONENTE	
MADD - Definizione	esemplare
MADQ - Quantità	10
MADN - Note	brocchette con orlo circolare espanso dipinte a bande di colore bruno
MAD - DESCRIZIONE MATERIALE COMPONENTE	
MADD - Definizione	esemplare
MADQ - Quantità	10
MADN - Note	brocchette con orlo bilobato decorate a bande o a tremolo
MAD - DESCRIZIONE MATERIALE COMPONENTE	
MADD - Definizione	esemplare
MADQ - Quantità	4
MADN - Note	anfore decorate a bande di colore bruno e rosso
MAD - DESCRIZIONE MATERIALE COMPONENTE	
MADD - Definizione	esemplare
MADQ - Quantità	1
MADN - Note	coppa decorata da sottili linee di colore bruno
MAD - DESCRIZIONE MATERIALE COMPONENTE	
MADD - Definizione	esemplare
MADQ - Quantità	1
MADN - Note	piatto decorato da linee di colore bruno e bianco
MA - MATERIALE	
MAC - MATERIALE COMPONENTE	
MACC - Categoria	ceramica
MACL - Classe	Ceramica comune
MACD - Definizione	coppa, attingitoio
MACQ - Quantità	2
MAD - DESCRIZIONE MATERIALE COMPONENTE	
MADD - Definizione	esemplare
MADQ - Quantità	2
MADN - Note	1 coppa, 1 attingitoio
MA - MATERIALE	
MAC - MATERIALE COMPONENTE	
MACC - Categoria	ceramica

MACL - Classe	Lucerne
MACD - Definizione	lucerne
MACP - Precisazione tipologica	a conchiglia con due beccucci e peduccio
MACQ - Quantità	4
MAD - DESCRIZIONE MATERIALE COMPONENTE	
MADD - Definizione	esemplare
MADQ - Quantità	4
MADN - Note	Gli oggetti hanno un peduccio del tipo a bastoncello
MAS - Specifiche	Tre esemplari presentano tracce di annerimento da fiamma sui beccucci.
MA - MATERIALE	
MAC - MATERIALE COMPONENTE	
MACC - Categoria	ceramica
MACL - Classe	Ceramica attica
MACD - Definizione	Lekythos a figure nere
MACP - Precisazione tipologica	Classe Atene 581
MACQ - Quantità	2
MAD - DESCRIZIONE MATERIALE COMPONENTE	
MADD - Definizione	esemplare
MADQ - Quantità	2
MADN - Note	Uno dei due esemplari è attribuibile per lo stile della decorazione al Cock-Group, caratterizzato dalla figura del gallo con lunga coda tra due foglie d'edera sulla spalla.
MA - MATERIALE	
MAC - MATERIALE COMPONENTE	
MACC - Categoria	ceramica
MACL - Classe	Ceramica attica
MACD - Definizione	Skyphos
MACQ - Quantità	1
MAD - DESCRIZIONE MATERIALE COMPONENTE	
MADD - Definizione	esemplare
MADQ - Quantità	1
MADN - Note	L'oggetto è decorato con fasce a vernice nera e bande risparmiate.
MA - MATERIALE	
MAC - MATERIALE COMPONENTE	
MACC - Categoria	reperti fittili
MACL - Classe	coroplastica
MACD - Definizione	Maschera fittile a protome femminile
MACQ - Quantità	1
MAD - DESCRIZIONE MATERIALE COMPONENTE	
MADD - Definizione	esemplare
MADQ - Quantità	1

MADN - Note	La maschera rappresenta un volto femminile frontale velato. Tenui tracce di colore rosso permangono su fronte, labbra, narici.
MA - MATERIALE	
MAC - MATERIALE COMPONENTE	
MACC - Categoria	metallo
MACL - Classe	gioielli
MACD - Definizione	pendente in oro, bracciale in argento
MACQ - Quantità	2
MAD - DESCRIZIONE MATERIALE COMPONENTE	
MADD - Definizione	esemplare
MADQ - Quantità	2
MADN - Note	Il pendente in oro, con appiccagnolo cilindrico orizzontale, è a cerchio con bottoncino centrale a rilievo e appartiene al tipo Xc della classificazione Pisano. Il bracciale in argento è del tipo semplice ad anello.
MA - MATERIALE	
MAC - MATERIALE COMPONENTE	
MACC - Categoria	vetro
MACL - Classe	oggetti d'uso
MACD - Definizione	alabastron, amuleto, vaghi in pasta vitra
MACQ - Quantità	7
MAD - DESCRIZIONE MATERIALE COMPONENTE	
MADD - Definizione	esemplare
MADQ - Quantità	7
MADN - Note	L'alabastron, che è pertinente al "primo gruppo mediterraneo" (classificazione Uberti), è realizzato in pasta vitrea di colore celeste, giallo, blu cobalto. L'amuleto, in pasta vitrea, è del tipo a tavoletta con occhio di Horo. 5 vaghi in pasta vitrea di cui 4 con motivo "a occhi" e uno semplice di colore blu cobalto.
MA - MATERIALE	
MAC - MATERIALE COMPONENTE	
MACC - Categoria	materiale lapideo
MACL - Classe	iscrizione
MACD - Definizione	Piastrella in tufo con lettere puniche incise
MACQ - Quantità	1
MAD - DESCRIZIONE MATERIALE COMPONENTE	
MADD - Definizione	esemplare
MADQ - Quantità	1
MADN - Note	Proveniente da una tomba punica a camera, la piastrella reca incisa una invocazione al dio Baal o, secondo un'altra interpretazione, un nome proprio.
MA - MATERIALE	
MAC - MATERIALE COMPONENTE	
MACC - Categoria	oggetti d'ornamento
MACL - Classe	gioielli-monili

MACD - Definizione	piccoli elementi in ambra
MACQ - Quantità	13
MAD - DESCRIZIONE MATERIALE COMPONENTE	
MADD - Definizione	esemplare
MADQ - Quantità	13
MADN - Note	I manufatti, di varie forme, si riferiscono a elementi relativi a una collana.
MA - MATERIALE	
MAC - MATERIALE COMPONENTE	
MACC - Categoria	ceramica
MACL - Classe	Ceramica comune
MACD - Definizione	Brocchetta
MACQ - Quantità	8
MAD - DESCRIZIONE MATERIALE COMPONENTE	
MADD - Definizione	esemplare
MADQ - Quantità	8
MADN - Note	Gli oggetti, prevalentemente in pasta beige, si riferiscono ai corredi delle tombe di età romana nn. 4, 50, 51, 70, 180 .
MA - MATERIALE	
MAC - MATERIALE COMPONENTE	
MACC - Categoria	ceramica
MACL - Classe	ceramica fiammata
MACD - Definizione	brocchetta, bacile,
MACQ - Quantità	2
MAD - DESCRIZIONE MATERIALE COMPONENTE	
MADD - Definizione	esemplare
MADQ - Quantità	2
MADI - Inventario	La brocchetta si riferisce al corredo della tomba 50, il bacile fa parte invece del corredo della tomba 51. Entrambe le tombe sono di età romana.
MA - MATERIALE	
MAC - MATERIALE COMPONENTE	
MACC - Categoria	ceramica
MACL - Classe	Lucerne
MACD - Definizione	lucerne romane
MACP - Precisazione tipologica	Deneauve VIIB
MACQ - Quantità	5
MAD - DESCRIZIONE MATERIALE COMPONENTE	
MADD - Definizione	esemplare
MADQ - Quantità	5
MADN - Note	Due esemplari, di cui 1 reca il bollo PULLAENI, provengono dalla tomba 180, 1 esemplare dalla tomba 50, 1 esemplare dalla tomba 70 e 1 esemplare dalla tomba 4. Tutte le sepolture sono di età romana.

MA - MATERIALE	
MAC - MATERIALE COMPONENTE	
MACC - Categoria	ceramica
MACL - Classe	Terra sigillata africana
MACD - Definizione	piatto, coppa
MACP - Precisazione tipologica	Hayes 27 (piatto), Hayes 14/17 (coppa)
MACQ - Quantità	2
MAD - DESCRIZIONE MATERIALE COMPONENTE	
MADD - Definizione	esemplare
MADQ - Quantità	2
MADN - Note	Il piatto è relativo al corredo della tomba 50, la coppa si riferisce invece a quello della tomba 180, entrambe di età romana.
CO - CONSERVAZIONE	
STC - STATO DI CONSERVAZIONE	
STCC - Stato di conservazione	buono
STCS - Indicazioni specifiche	Il materiale è in buono stato di conservazione ed esposto
TU - CONDIZIONE GIURIDICA E VINCOLI	
ACQ - ACQUISIZIONE	
ACQT - Tipo acquisizione	scavo
ACQN - Nome	SBA CA
ACQD - Data acquisizione	sec. XX/seconda metà
ACQL - Luogo acquisizione	CA/Sant'Antioco/Necropoli di Is Pirixeddus
CDG - CONDIZIONE GIURIDICA	
CDGG - Indicazione generica	proprietà Stato
CDGS - Indicazione specifica	Ministero per i Beni e le Attività culturali
DO - FONTI E DOCUMENTI DI RIFERIMENTO	
FTA - DOCUMENTAZIONE FOTOGRAFICA	
FTAX - Genere	documentazione allegata
FTAP - Tipo	fotografia digitale (file)
FTAA - Autore	Cossu, Cosuelo
FTAD - Data	2012/00/00
FTAN - Codice identificativo	New_1362052349402
FTAT - Note	corredo T12 età punica
FTA - DOCUMENTAZIONE FOTOGRAFICA	
FTAX - Genere	documentazione allegata
FTAP - Tipo	fotografia digitale (file)
FTAA - Autore	Cossu, Consuelo
FTAD - Data	2012/00/00
FTAN - Codice identificativo	New_1362052434615

FTAT - Note	T12, età punica, monili
FTA - DOCUMENTAZIONE FOTOGRAFICA	
FTAX - Genere	documentazione allegata
FTAP - Tipo	fotografia digitale (file)
FTAA - Autore	Cossu, Consuelo
FTAD - Data	2012/00/00
FTAN - Codice identificativo	New_1362053683500
FTAT - Note	Corredi di età romana tombe 4, 50, 51, 70, 180
BIB - BIBLIOGRAFIA	
BIBX - Genere	bibliografia specifica
BIBA - Autore	Minoja, M./Cossu, C./Migaleddu, M.
BIBD - Anno di edizione	2012
BIBH - Sigla per citazione	CAT2012
BIBN - V., pp., nn.	p. 87
BIBI - V., tavv., figg.	fig. 59
BIB - BIBLIOGRAFIA	
BIBX - Genere	bibliografia specifica
BIBA - Autore	Bernardini, P.
BIBD - Anno di edizione	2004
BIBH - Sigla per citazione	BERN2003
BIBN - V., pp., nn.	V.1, pp. 273-274, 290-291
BIBI - V., tavv., figg.	V. 1, figg. 1-6 (p. 290), 1-2 (p. 291)
BIB - BIBLIOGRAFIA	
BIBX - Genere	bibliografia specifica
BIBA - Autore	Sirigu, R.
BIBD - Anno di edizione	2004
BIBH - Sigla per citazione	SIR2003
BIBN - V., pp., nn.	V. 1, pp. 115, 141
BIBI - V., tavv., figg.	V. 1, tav. 29, figg. 1, 2
BIB - BIBLIOGRAFIA	
BIBX - Genere	bibliografia di confronto
BIBA - Autore	Sirigu, R.
BIBD - Anno di edizione	1999
BIBH - Sigla per citazione	SIR1999
BIBN - V., pp., nn.	V. 16, pp. 129-176
BIB - BIBLIOGRAFIA	
BIBX - Genere	bibliografia specifica
BIBA - Autore	Tronchetti, C.
BIBD - Anno di edizione	1997
BIBH - Sigla per citazione	TR1997
BIBN - V., pp., nn.	pp. 115-117, 289-297, schede nn. 291-331
BIB - BIBLIOGRAFIA	

BIBX - Genere	bibliografia specifica
BIBA - Autore	Uberti, M. L.
BIBD - Anno di edizione	1993
BIBH - Sigla per citazione	UB1993
BIBN - V., pp., nn.	pp. 51, 19-22, 34
BIBI - V., tavv., figg.	fig I, 4
BIB - BIBLIOGRAFIA	
BIBX - Genere	bibliografia specifica
BIBA - Autore	Tronchetti, C.
BIBD - Anno di edizione	1991
BIBH - Sigla per citazione	TR1991
BIBN - V., pp., nn.	V. 7, pp. 173-192
BIBI - V., tavv., figg.	V. 7, tavv. II, 1-4, IV, 1, 2, 4
BIB - BIBLIOGRAFIA	
BIBX - Genere	bibliografia di confronto
BIBA - Autore	Bartoloni, P.
BIBD - Anno di edizione	1983
BIBH - Sigla per citazione	BART1983
BIBN - V., pp., nn.	p. 44
BIBI - V., tavv., figg.	fig. 1-c, d, e, f
AD - ACCESSO AI DATI	
ADS - SPECIFICHE DI ACCESSO AI DATI	
ADSP - Profilo di accesso	1
ADSM - Motivazione	scheda contenente dati liberamente accessibili
CM - COMPILAZIONE	
CMP - COMPILAZIONE	
CMPD - Data	2013
CMPN - Nome	Cossu, Consuelo
RSR - Referente scientifico	Usai, Emerenziana
FUR - Funzionario responsabile	Usai, Emerenziana