SCHEDA

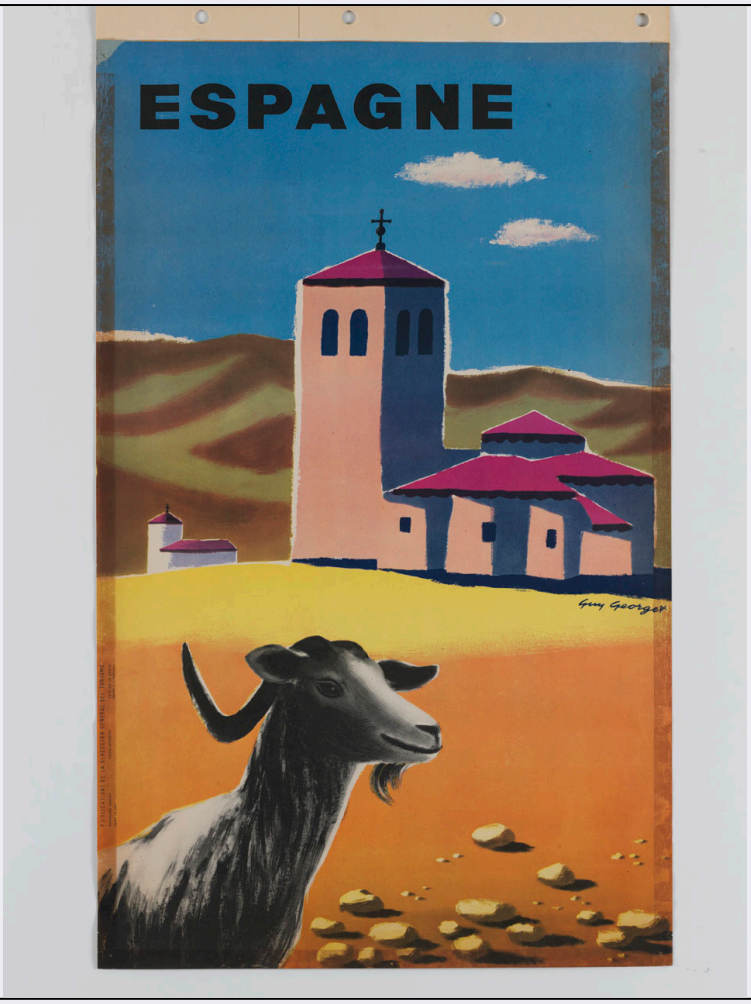

CD - CODICI	
TSK - Tipo Scheda	S
LIR - Livello ricerca	P
NCT - CODICE UNIVOCO	
NCTR - Codice regione	05
NCTN - Numero catalogo generale	00660360
ESC - Ente schedatore	S160
ECP - Ente competente	S160
OG - OGGETTO	
OGT - OGGETTO	
OGTD - Definizione	manifesto
OGTT - Tipologia	pubblicitario
SGT - SOGGETTO	
SGTI - Identificazione	paesaggio brullo con chiesa e capra
SGTP - Titolo proprio	Espagne
SGTL - Tipo titolo	dalla stampa
LC - LOCALIZZAZIONE GEOGRAFICA AMMINISTRATIVA	
PVC - LOCALIZZAZIONE GEOGRAFICO-AMMINISTRATIVA ATTUALE	
PVCS - Stato	ITALIA

PVCR - Regione	Veneto
PVCP - Provincia	TV
PVCC - Comune	Treviso
LDC - COLLOCAZIONE SPECIFICA	
LDCN - Denominazione	ex scuola Giorgi
LDCU - Denominazione spazio viabilistico	via Sant'Ambrogio di Fiera, 60
LDCM - Denominazione raccolta	Raccolta Nando Salce
LDCS - Specifiche	4_A_n
UB - UBICAZIONE E DATI PATRIMONIALI	
INV - INVENTARIO DI MUSEO O DI SOPRINTENDENZA	
INVN - Numero	14313
INVD - Data	1968
DT - CRONOLOGIA	
DTZ - CRONOLOGIA GENERICA	
DTZG - Secolo	sec. XX
DTS - CRONOLOGIA SPECIFICA	
DTSI - Da	1945
DTSV - Validita'	post
DTSF - A	1951
DTSL - Validita'	ante
DTM - Motivazione cronologia	analisi storica
AU - DEFINIZIONE CULTURALE	
AUT - AUTORE	
AUTM - Motivazione dell'attribuzione	firma
AUTN - Nome scelto	Georget Guy
AUTA - Dati anagrafici	1911/ 1992
AUTH - Sigla per citazione	S0000193
EDT - EDITORI STAMPATORI	
EDTN - Nome	Rieusset S.A.
EDTR - Ruolo	stampatore
EDTL - Luogo di edizione	Barcellona
EDT - EDITORI STAMPATORI	
EDTN - Nome	Direccion General del Turismo
EDTR - Ruolo	editore
EDTL - Luogo di edizione	Madrid
MT - DATI TECNICI	
MTC - Materia e tecnica	carta/ fotocromolitografia
MIS - MISURE	
MISU - Unita'	cm
MISA - Altezza	100

MISL - Larghezza	62
CO - CONSERVAZIONE	
STC - STATO DI CONSERVAZIONE	
STCC - Stato di conservazione	discreto
STCS - Indicazioni specifiche	fascia superiore; nastro adesivo di supporto alterato lungo i margini sul verso; alterazione biologica (macchia gialla lungo i margini sul recto)
DA - DATI ANALITICI	
DES - DESCRIZIONE	
DESI - Codifica Iconclass	soggetto non rilevabile
DESS - Indicazioni sul soggetto	Lettura iconografica: case; chiesa; animale; capra; paesaggio. Categoria merceologica/ tipo evento: turismo; enti di promozione turistica. Nomi: Direccion General del Turismo; DGT. Luoghi: Espagne; Spagna; Madrid.
ISR - ISCRIZIONI	
ISRC - Classe di appartenenza	indicazione di responsabilità
ISRS - Tecnica di scrittura	a stampa
ISRT - Tipo di caratteri	corsivo
ISRP - Posizione	a destra
ISRI - Trascrizione	Guy Georget
ISR - ISCRIZIONI	
ISRC - Classe di appartenenza	indicazione di responsabilità
ISRS - Tecnica di scrittura	a stampa
ISRT - Tipo di caratteri	maiuscolo
ISRP - Posizione	lungo il margine sinistro
ISRI - Trascrizione	PRINTED IN SPAIN/ RIEUSSET, S.A. - BARCELONA
ISR - ISCRIZIONI	
ISRC - Classe di appartenenza	indicazione di responsabilità
ISRL - Lingua	francese
ISRS - Tecnica di scrittura	a stampa
ISRT - Tipo di caratteri	maiuscolo
ISRP - Posizione	lungo il margine sinistro
ISRI - Trascrizione	PUBLICATIONS DE LA DIRECCION GENERAL DEL TURISMO
ISR - ISCRIZIONI	
ISRC - Classe di appartenenza	pubblicitaria
ISRL - Lingua	francese
ISRS - Tecnica di scrittura	a stampa
ISRT - Tipo di caratteri	maiuscolo
ISRP - Posizione	in alto a sinistra
ISRI - Trascrizione	ESPAGNE
ISR - ISCRIZIONI	

ISRC - Classe di appartenenza	documentaria
ISRL - Lingua	francese
ISRS - Tecnica di scrittura	a stampa
ISRT - Tipo di caratteri	maiuscolo
ISRP - Posizione	in basso a sinistra; in basso al centro
ISRI - Trascrizione	EXEMPLAIRE GRATUIT/ 56.619 - 5 - 727/ VENTE INTERDITE
STM - STEMMI, EMBLEMI, MARCHI	
STMC - Classe di appartenenza	timbro
STMQ - Qualificazione	di collezione
STMI - Identificazione	Raccolta Salce
STMU - Quantita'	1
STMP - Posizione	sul verso, in basso
STMD - Descrizione	Rettangolare. All'interno: RACCOLTA SALCE/ INV e numero 14313 riportato a penna
NSC - Notizie storico-critiche	La DGT, ente turistico spagnolo che andò a sostituire l'attività del Patronato Nacional del Turismo, operò dal 1939 al 1951, poi inglobata nel Ministerio de Informacion y Turismo. In particolare, la datazione si riferisce al periodo (1945-1951) quando si affidò a importanti artisti francesi, quali Guy Georget, Delpy e Villemot, l'incarico di elaborare manifesti turistici (cfr: Madrid, destino turístico de posguerra. Los carteles de Madrid editados por la Dirección General de Turismo 1939-1951 di Rocio Herrero Riquelme; http://e-spacio.uned.es/fez/view.php?pid=bibliuned:ETFSerieVII-2012-25-1070).
TU - CONDIZIONE GIURIDICA E VINCOLI	
ACQ - ACQUISIZIONE	
ACQT - Tipo acquisizione	donazione
ACQN - Nome	Nando Salce
ACQD - Data acquisizione	1962
ACQL - Luogo acquisizione	Treviso
CDG - CONDIZIONE GIURIDICA	
CDGG - Indicazione generica	proprietà Stato
CDGS - Indicazione specifica	Soprintendenza BSAE VE BL PD e TV
CDGI - Indirizzo	Santa Croce 770 - Venezia
DO - FONTI E DOCUMENTI DI RIFERIMENTO	
FTA - DOCUMENTAZIONE FOTOGRAFICA	
FTAX - Genere	documentazione allegata
FTAP - Tipo	fotografia digitale (file)
FTAA - Autore	Baldin, Luigi
FTAD - Data	2013
FTAE - Ente proprietario	Soprintendenza BSAE VE BL PD e TV
FTAC - Collocazione	Archivio Fotografico SBSAE VE BL PD e TV
FTAN - Codice identificativo	14313_VE 38643

FTAF - Formato	TIFF
AD - ACCESSO AI DATI	
ADS - SPECIFICHE DI ACCESSO AI DATI	
ADSP - Profilo di accesso	1
ADSM - Motivazione	scheda contenente dati liberamente accessibili
CM - COMPILAZIONE	
CMP - COMPILAZIONE	
CMPD - Data	2013
CMPN - Nome	Rizzato, Roberta
RSR - Referente scientifico	Mazza, Marta
RSR - Referente scientifico	Ricco, Antonello
FUR - Funzionario responsabile	Majoli, Luca