SCHEDA

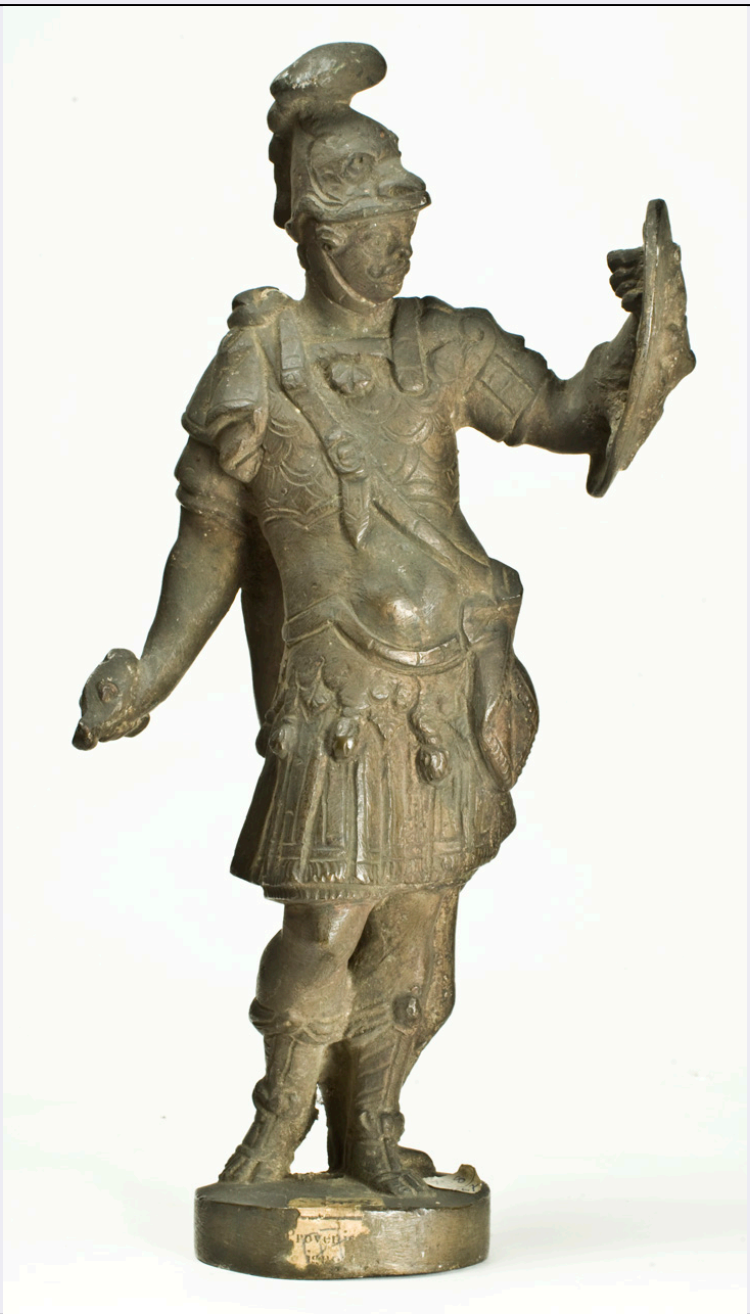

CD - CODICI	
TSK - Tipo Scheda	OA
LIR - Livello ricerca	P
NCT - CODICE UNIVOCO	
NCTR - Codice regione	05
NCTN - Numero catalogo generale	00417501
ESC - Ente schedatore	S162
ECP - Ente competente	S162
RV - RELAZIONI	
ROZ - Altre relazioni	0500417501
OG - OGGETTO	
OGT - OGGETTO	

OGTD - Definizione	statuetta
OGTV - Identificazione	opera isolata
SGT - SOGGETTO	
SGTI - Identificazione	Marte
LC - LOCALIZZAZIONE GEOGRAFICO-AMMINISTRATIVA	
PVC - LOCALIZZAZIONE GEOGRAFICO-AMMINISTRATIVA ATTUALE	
PVCS - Stato	Italia
PVCR - Regione	Veneto
PVCP - Provincia	VE
PVCC - Comune	Venezia
LDC - COLLOCAZIONE SPECIFICA	
LDCT - Tipologia	palazzo
LDCQ - Qualificazione	statale
LDCN - Denominazione	Ca' d'Oro
LDCU - Denominazione spazio viabilistico	Cannaregio, 3932
LDCM - Denominazione raccolta	Galleria Giorgio Franchetti alla Ca' d'Oro
LDCS - Specifiche	deposito
UB - UBICAZIONE E DATI PATRIMONIALI	
INV - INVENTARIO DI MUSEO O SOPRINTENDENZA	
INVN - Numero	Br. 108
INVD - Data	1979
INV - INVENTARIO DI MUSEO O SOPRINTENDENZA	
INVN - Numero	RCGE 13030
INVD - Data	2008
STI - STIMA	
DT - CRONOLOGIA	
DTZ - CRONOLOGIA GENERICA	
DTZG - Secolo	secc. XVI/ XVII
DTZS - Frazione di secolo	fine/ inizio
DTS - CRONOLOGIA SPECIFICA	
DTSI - Da	1580/00/00
DTSV - Validita'	ca
DTSF - A	1610/00/00
DTSL - Validita'	ca
DTM - Motivazione cronologia	analisi stilistica
AU - DEFINIZIONE CULTURALE	
ATB - AMBITO CULTURALE	
ATBD - Denominazione	bottega veneziana
ATBR - Riferimento all'intervento	esecuzione
ATBM - Motivazione	

dell'attribuzione	analisi stilistica
MT - DATI TECNICI	
MTC - Materia e tecnica	bronzo/ fusione
MIS - MISURE	
MISU - Unita'	cm
MISA - Altezza	26.5
MISL - Larghezza	14
MISP - Profondita'	7
CO - CONSERVAZIONE	
STC - STATO DI CONSERVAZIONE	
STCC - Stato di conservazione	discreto
STCS - Indicazioni specifiche	manca la lama della spada
DA - DATI ANALITICI	
DES - DESCRIZIONE	
DESO - Indicazioni sull'oggetto	Figura maschile stante, armata, con scudo nella mano sinistra e spada (frammentaria) nella destra.
DESI - Codifica Iconclass	92B4 : 92B48(SPADA) : 92B48(SCUDO) : 92B48(ELMO)
DESS - Indicazioni sul soggetto	Divinità: Marte. Attributi: (Marte) spada; scudo; elmo.
NSC - Notizie storico-critiche	Bronzo proveniente dal Museo Archeologico Nazionale di Venezia; trasferito nella Galleria G. Franchetti alla Ca' d'Oro ca. nel 1926. Tipico prodotto di bottega veneziana, attiva tra la fine del XVI e l'inizio del XVII secolo, noto in numerose varianti e realizzato con finalità ornamentali, ad esempio come apice di alare da camino (Kryza-Gersch 2001). In esso si notano riferimenti allo stile e ai modelli di Gerolamo Campagna e di Tiziano Aspetti, ma la qualità della lavorazione, l'alto numero di repliche conosciute e la mancanza di un vero nerbo marziale nella composizione, denotano che si tratti del lavoro di un imitatore (Planiscig 1919; Androsov 2008). Varianti del modello sono note a Budapest, Szépmuvészeti Muzeum; Vienna, Kunsthistorisches Museum (già coll. Estense); Vienna, Akademie der Bildenden Kunste; San Pietroburgo, Ermitage; Padova, Musei Civici; Roma, Museo Nazionale del Palazzo di Venezia (Cannata 2011).
TU - CONDIZIONE GIURIDICA E VINCOLI	
CDG - CONDIZIONE GIURIDICA	
CDGG - Indicazione generica	proprietà Stato
CDGS - Indicazione specifica	Ministero peri i Beni e le Attività culturali
DO - FONTI E DOCUMENTI DI RIFERIMENTO	
FTA - DOCUMENTAZIONE FOTOGRAFICA	
FTAX - Genere	documentazione allegata
FTAP - Tipo	fotografia digitale (file)
FTAA - Autore	Zanella, Dino
FTAD - Data	2012/12/00

FTAN - Codice identificativo	CdO15496
FTAT - Note	fronte
FTA - DOCUMENTAZIONE FOTOGRAFICA	
FTAX - Genere	documentazione allegata
FTAP - Tipo	fotografia digitale (file)
FTAA - Autore	Zanella, Dino
FTAD - Data	2012/12/00
FTAN - Codice identificativo	CdO15497
FTAT - Note	lato destro
FTA - DOCUMENTAZIONE FOTOGRAFICA	
FTAX - Genere	documentazione allegata
FTAP - Tipo	fotografia digitale (file)
FTAA - Autore	Zanella, Dino
FTAD - Data	2012/12/00
FTAN - Codice identificativo	CdO15498
FTAT - Note	retro
FTA - DOCUMENTAZIONE FOTOGRAFICA	
FTAX - Genere	documentazione allegata
FTAP - Tipo	fotografia digitale (file)
FTAA - Autore	Zanella, Dino
FTAD - Data	2012/12/00
FTAN - Codice identificativo	CdO15499
FTAT - Note	lato sinistro
FTA - DOCUMENTAZIONE FOTOGRAFICA	
FTAX - Genere	documentazione esistente
FTAP - Tipo	negativo b/n
FTAN - Codice identificativo	CdO135
FTA - DOCUMENTAZIONE FOTOGRAFICA	
FTAX - Genere	documentazione esistente
FTAP - Tipo	negativo b/n
FTAN - Codice identificativo	CdO1359
FTA - DOCUMENTAZIONE FOTOGRAFICA	
FTAX - Genere	documentazione allegata
FTAP - Tipo	fotografia b/n
FTAN - Codice identificativo	CdO1360
FTA - DOCUMENTAZIONE FOTOGRAFICA	
FTAX - Genere	documentazione esistente
FTAP - Tipo	fotografia digitale (file)
FTAA - Autore	Zanella, Dino
FTAD - Data	2012/12/00
FTAN - Codice identificativo	CdO15500
BIB - BIBLIOGRAFIA	

BIBX - Genere	bibliografia specifica
BIBA - Autore	Moschini Marconi S.
BIBD - Anno di edizione	1992
BIBH - Sigla per citazione	00000287
BIBN - V., pp., nn.	p. 115
BIB - BIBLIOGRAFIA	
BIBX - Genere	bibliografia di confronto
BIBA - Autore	Kryza-Gersch C.
BIBD - Anno di edizione	2001
BIBH - Sigla per citazione	B0003888
BIBN - V., pp., nn.	pp. 152-154
BIB - BIBLIOGRAFIA	
BIBX - Genere	bibliografia di confronto
BIBA - Autore	Cannata P.
BIBD - Anno di edizione	2011
BIBH - Sigla per citazione	B0003062
BIBN - V., pp., nn.	pp. 111-112, n. 125
BIB - BIBLIOGRAFIA	
BIBX - Genere	bibliografia di confronto
BIBA - Autore	Planiscig L.
BIBD - Anno di edizione	1919
BIBH - Sigla per citazione	B0003070
BIBN - V., pp., nn.	pp. 135, 144, nn. 207, 224
BIBI - V., tavv., figg.	p. 143, n. 224
BIB - BIBLIOGRAFIA	
BIBX - Genere	bibliografia di confronto
BIBA - Autore	Banzato D./ Pellegrini F.
BIBD - Anno di edizione	1989
BIBH - Sigla per citazione	B0003046
BIBN - V., pp., nn.	pp. 93-94, nn. 70-71, nn. 171-175
BIB - BIBLIOGRAFIA	
BIBX - Genere	bibliografia di confronto
BIBA - Autore	Androsov S.
BIBD - Anno di edizione	2008
BIBH - Sigla per citazione	B0003058
BIBN - V., pp., nn.	pp. 158-160, nn. 183-185
AD - ACCESSO AI DATI	
ADS - SPECIFICHE DI ACCESSO AI DATI	
ADSP - Profilo di accesso	1
ADSM - Motivazione	scheda contenente dati liberamente accessibili
CM - COMPILAZIONE	
CMP - COMPILAZIONE	

CMPD - Data	1979
CMPN - Nome	Moschini Marconi, Sandra
FUR - Funzionario responsabile	Moschini Marconi, Sandra
RVM - TRASCRIZIONE PER INFORMATIZZAZIONE	
RVMD - Data	2006
RVMN - Nome	ARTPAST/ Raviele, Francesca
AGG - AGGIORNAMENTO - REVISIONE	
AGGD - Data	2006
AGGN - Nome	ARTPAST/ Raviele, Francesca
AGGF - Funzionario responsabile	NR (recupero pregresso)
AGG - AGGIORNAMENTO - REVISIONE	
AGGD - Data	2014
AGGN - Nome	Bressan, Paola
AGGF - Funzionario responsabile	Cremonini, Claudia