SCHEDA

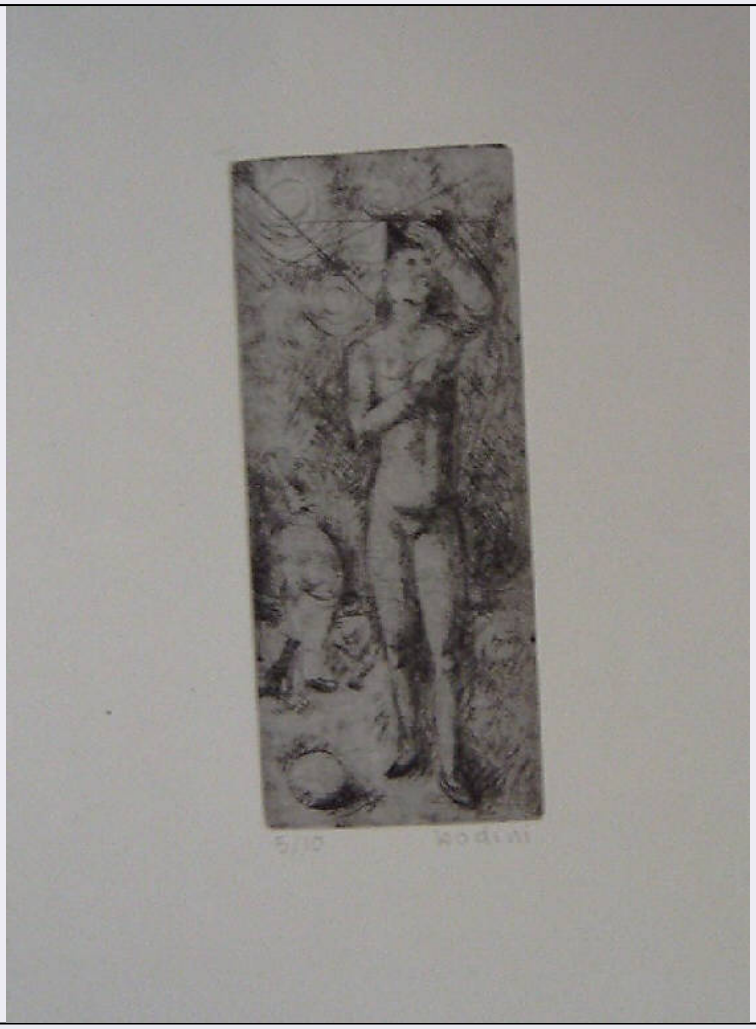

CD - CODICI	
TSK - Tipo Scheda	S
LIR - Livello ricerca	C
NCT - CODICE UNIVOCO	
NCTR - Codice regione	03
NCTN - Numero catalogo generale	00620150
ESC - Ente schedatore	R03
ECP - Ente competente	S23
OG - OGGETTO	
OGT - OGGETTO	
OGTD - Definizione	stampa
OGTT - Tipologia	stampa di invenzione
QNT - QUANTITA'	
QNTN - Numero	1
SGT - SOGGETTO	
SGTI - Identificazione	Giocoliere
SGTT - Titolo	Il giocoliere
SGTL - Tipo titolo	da Corradini M., Floriano Bodini. Le grandi incisioni, p. 35 n. 16

LC - LOCALIZZAZIONE GEOGRAFICA AMMINISTRATIVA	
PVC - LOCALIZZAZIONE GEOGRAFICO-AMMINISTRATIVA ATTUALE	
PVCS - Stato	Italia
PVCR - Regione	Lombardia
PVCP - Provincia	BS
PVCC - Comune	Chiari
LDC - COLLOCAZIONE SPECIFICA	
LDCT - Tipologia	palazzo
LDCN - Denominazione	Palazzo Faglia-Torri
LDCU - Denominazione spazio viabilistico	Via Bernardino Varisco, 9
LDCM - Denominazione raccolta	Fondazione Biblioteca Morcelli-Pinacoteca Repossi
LDCS - Specifiche	Fondo Calcografico della Pinacoteca Repossi - Gabinetto delle Stampe
UB - UBICAZIONE E DATI PATRIMONIALI	
INV - INVENTARIO DI MUSEO O DI SOPRINTENDENZA	
INVN - Numero	I01425
INVD - Data	1999
DT - CRONOLOGIA	
DTZ - CRONOLOGIA GENERICA	
DTZG - Secolo	sec. XX
DTS - CRONOLOGIA SPECIFICA	
DTSI - Da	1955
DTSF - A	1955
DTM - Motivazione cronologia	bibliografia
AU - DEFINIZIONE CULTURALE	
AUT - AUTORE	
AUTR - Riferimento all'intervento	incisore
AUTM - Motivazione dell'attribuzione	firma
AUTN - Nome scelto	Bodini Floriano
AUTA - Dati anagrafici	1933/ 2005
AUTH - Sigla per citazione	50000827
AUT - AUTORE	
AUTR - Riferimento all'intervento	inventore
AUTM - Motivazione dell'attribuzione	bibliografia
AUTN - Nome scelto	Bodini Floriano
AUTA - Dati anagrafici	1933/ 2005
AUTH - Sigla per citazione	50000827
EDT - EDITORI STAMPATORI	
EDTN - Nome	Upiglio Giorgio

EDTD - Dati anagrafici	attivo a Milano sec. XX
EDTR - Ruolo	editore/stampatore
EDTE - Data di edizione	1955
EDTL - Luogo di edizione	Milano
TRT - TIRATURA	
TRTN - Numerazione	5/ 10
MT - DATI TECNICI	
MTC - Materia e tecnica	puntasecca
MIS - MISURE	
MISU - Unita'	mm
MISA - Altezza	232
MISL - Larghezza	97
MIF - MISURE FOGLIO	
MIFU - Unita'	mm
MIFA - Altezza	500
MIFL - Larghezza	350
FIL - Filigrana	due lettere G maiuscole, affrontate
CO - CONSERVAZIONE	
STC - STATO DI CONSERVAZIONE	
STCC - Stato di conservazione	buono
DA - DATI ANALITICI	
DES - DESCRIZIONE	
DESI - Codifica Iconclass	43 C 11 (Società, civilizzazione, cultura. Svago, divertimento. ||Sports, giochi, esibizioni fisiche. Giocoliere)
DESS - Indicazioni sul soggetto	FIGURE: FIGURA MASCHILE. NUDO MASCHILE.
ISR - ISCRIZIONI	
ISRC - Classe di appartenenza	nota manoscritta
ISRS - Tecnica di scrittura	a matita
ISRT - Tipo di caratteri	corsivo
ISRP - Posizione	sotto l'inciso, a destra
ISRI - Trascrizione	BODINI
ISR - ISCRIZIONI	
ISRC - Classe di appartenenza	nota manoscritta
ISRS - Tecnica di scrittura	a matita
ISRP - Posizione	sotto l'inciso, a sinistra
ISRI - Trascrizione	5 / 10
NSC - Notizie storico-critiche	La tiratura completa dell'opera comprenda 10 esemplari e 2 prove d'artista.
TU - CONDIZIONE GIURIDICA E VINCOLI	
ACQ - ACQUISIZIONE	

ACQT - Tipo acquisizione	donazione
ACQN - Nome	Bodini Floriano
ACQD - Data acquisizione	1999
ACQL - Luogo acquisizione	BS/ Chiari
CDG - CONDIZIONE GIURIDICA	
CDGG - Indicazione generica	proprietà privata
CDGS - Indicazione specifica	Fondazione Biblioteca Morcelli-Pinacoteca Repossi
CDGI - Indirizzo	Via Bernardino Varisco, 9 - 25032 Chiari (BS)
DO - FONTI E DOCUMENTI DI RIFERIMENTO	
FTA - DOCUMENTAZIONE FOTOGRAFICA	
FTAX - Genere	documentazione allegata
FTAP - Tipo	fotografia digitale
FTAN - Codice identificativo	S-3y010-01425_01
FTAT - Note	riproduzione integrale
BIB - BIBLIOGRAFIA	
BIBX - Genere	bibliografia specifica
BIBA - Autore	Corradini M.
BIBD - Anno di edizione	1998
BIBH - Sigla per citazione	NR
BIBN - V., pp., nn.	p. 35 n. 16
BIBI - V., tavv., figg.	p. 35 n. 16
BIB - BIBLIOGRAFIA	
BIBX - Genere	bibliografia di confronto
BIBA - Autore	Fabiani E.
BIBD - Anno di edizione	1973
BIBH - Sigla per citazione	NR
BIBN - V., pp., nn.	senza n. di pag.
MST - MOSTRE	
MSTT - Titolo	Floriano Bodini. Le grandi incisioni
MSTL - Luogo	Chiari, , 1998
MSTD - Data	NR
AD - ACCESSO AI DATI	
ADS - SPECIFICHE DI ACCESSO AI DATI	
ADSP - Profilo di accesso	1
ADSM - Motivazione	scheda contenente dati liberamente accessibili
CM - COMPILAZIONE	
CMP - COMPILAZIONE	
CMPD - Data	2003
CMPN - Nome	Brambilla, Lia
CMPN - Nome	Scorsetti, Monica
FUR - Funzionario	

responsabile	Belotti, Ione
AN - ANNOTAZIONI	
OSS - Osservazioni	La stampa è conservata in una cartella insieme alle incisioni da I01422 a I01436.||<CONV302> VDST(1)=CD ROM||<CONV302> VDSI(1) =CD IMMAGINI||<CONV302> VDSP(1)=1425