SCHEDA

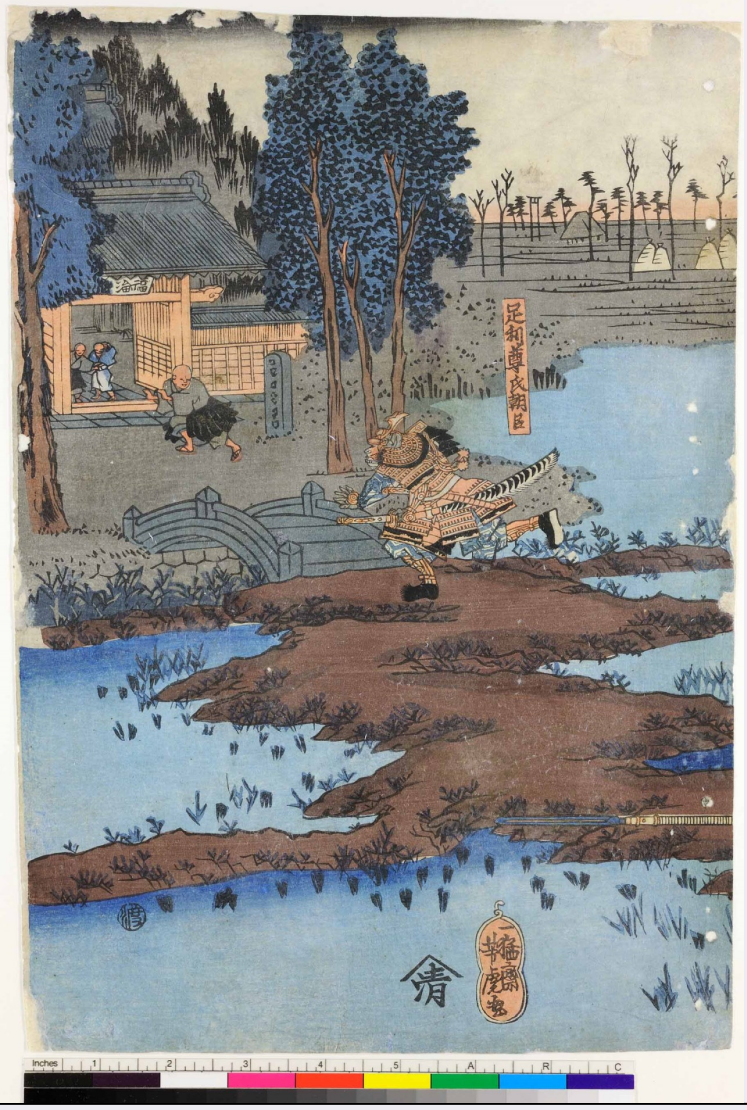

CD - CODICI	
TSK - Tipo Scheda	S
LIR - Livello ricerca	P
NCT - CODICE UNIVOCO	
NCTR - Codice regione	05
NCTN - Numero catalogo generale	00677788
ESC - Ente schedatore	S162
ECP - Ente competente	S162
RV - RELAZIONI	
RVE - STRUTTURA COMPLESSA	
RVEL - Livello	2
RVER - Codice bene radice	0500677788
OG - OGGETTO	
OGT - OGGETTO	
OGTD - Definizione	stampa
OGTT - Tipologia	di invenzione
OGTV - Identificazione	stampa composita

QNT - QUANTITA'	
QNTN - Numero	1
QNTU - Numero stampa /matrice composita o serie	2
QNTC - Completa /incompleta	completa
SGT - SOGGETTO	
SGTI - Identificazione	scena di combattimento e inseguimento
LC - LOCALIZZAZIONE GEOGRAFICA AMMINISTRATIVA	
PVC - LOCALIZZAZIONE GEOGRAFICO-AMMINISTRATIVA ATTUALE	
PVCS - Stato	ITALIA
PVCR - Regione	Veneto
PVCP - Provincia	VE
PVCC - Comune	Venezia
LDC - COLLOCAZIONE SPECIFICA	
LDCT - Tipologia	palazzo
LDCN - Denominazione	Ca' Pesaro
UB - UBICAZIONE E DATI PATRIMONIALI	
INV - INVENTARIO DI MUSEO O DI SOPRINTENDENZA	
INVN - Numero	4071
INVD - Data	1998
INV - INVENTARIO DI MUSEO O DI SOPRINTENDENZA	
INVN - Numero	18318
INVD - Data	1924
DT - CRONOLOGIA	
DTZ - CRONOLOGIA GENERICA	
DTZG - Secolo	sec. XIX
DTS - CRONOLOGIA SPECIFICA	
DTSI - Da	1842
DTSV - Validita'	post
DTSF - A	1846
DTSL - Validita'	ante
DTM - Motivazione cronologia	analisi stilistica
AU - DEFINIZIONE CULTURALE	
AUT - AUTORE	
AUTR - Riferimento all'intervento	disegnatore
AUTM - Motivazione dell'attribuzione	firma
AUTN - Nome scelto	Utagawa Yoshitora
AUTA - Dati anagrafici	notizie dal 1836/ 1888
AUTH - Sigla per citazione	A0001774
ATB - AMBITO CULTURALE	

ATBD - Denominazione	ambito giapponese
ATBM - Motivazione dell'attribuzione	analisi stilistica
EDT - EDITORI STAMPATORI	
EDTN - Nome	/ Shimizuya Naojir
EDTL - Luogo di edizione	Tky
MT - DATI TECNICI	
MTC - Materia e tecnica	nishikie/ silografia a colori
MIS - MISURE	
MISU - Unita'	mm
MISA - Altezza	380
MISL - Larghezza	260
MIST - Validita'	ca
FRM - Formato	ban
CO - CONSERVAZIONE	
STC - STATO DI CONSERVAZIONE	
STCC - Stato di conservazione	discreto
STCS - Indicazioni specifiche	colori leggermente sbiaditi
DA - DATI ANALITICI	
DES - DESCRIZIONE	
DESI - Codifica Iconclass	45H2
DESS - Indicazioni sul soggetto	Figure: soldati armati. Ambiente: santuario nei pressi di un fiume.
ISR - ISCRIZIONI	
ISRC - Classe di appartenenza	indicazione di responsabilità
ISRL - Lingua	giapponese
ISRS - Tecnica di scrittura	a stampa
ISRT - Tipo di caratteri	ideogrammi
ISRP - Posizione	in basso a destra
ISRI - Trascrizione	()/ Ichimsai Yoshitora ga (Yoshiwaku)/ Disegno di Ichimsai Yoshitora (Yoshiwaku)
ISR - ISCRIZIONI	
ISRC - Classe di appartenenza	didascalica
ISRL - Lingua	giapponese
ISRS - Tecnica di scrittura	a stampa
ISRT - Tipo di caratteri	ideogrammi
ISRP - Posizione	in alto a destra
ISRI - Trascrizione	/ Ashikaga Takauji Asomi
STM - STEMMI, EMBLEMI, MARCHI	
STMC - Classe di	

appartenenza	sigillo
STMQ - Qualificazione	di censura
STMI - Identificazione	/ Watari
STMU - Quantita'	1
STMP - Posizione	in basso a sinistra
STMD - Descrizione	ideogrammi in un cerchio
STM - STEMMI, EMBLEMI, MARCHI	
STMC - Classe di appartenenza	sigillo
STMQ - Qualificazione	editoriale
STMI - Identificazione	/ Sei
STMU - Quantita'	1
STMP - Posizione	al centro in basso
STMD - Descrizione	ideogramma sotto una v capovolta
NSC - Notizie storico-critiche	Stampa appartenente al genere dei musha e (), le stampe di guerrieri.
TU - CONDIZIONE GIURIDICA E VINCOLI	
ACQ - ACQUISIZIONE	
ACQT - Tipo acquisizione	Conto riparazione danni di guerra
ACQD - Data acquisizione	1921
CDG - CONDIZIONE GIURIDICA	
CDGG - Indicazione generica	proprietà Stato
DO - FONTI E DOCUMENTI DI RIFERIMENTO	
FTA - DOCUMENTAZIONE FOTOGRAFICA	
FTAX - Genere	documentazione allegata
FTAP - Tipo	fotografia digitale (file)
FTAA - Autore	Akama, Ry
FTAD - Data	2012
FTAE - Ente proprietario	SSPSAE VE
FTAN - Codice identificativo	MAOV4071A
AD - ACCESSO AI DATI	
ADS - SPECIFICHE DI ACCESSO AI DATI	
ADSP - Profilo di accesso	2
ADSM - Motivazione	scheda di bene a rischio
CM - COMPILAZIONE	
CMP - COMPILAZIONE	
CMPD - Data	2014
CMPN - Nome	Bianco, Giulia
RSR - Referente scientifico	Vesco, Silvia
FUR - Funzionario responsabile	Boscolo Marchi, Marta
AN - ANNOTAZIONI	