SCHEDA

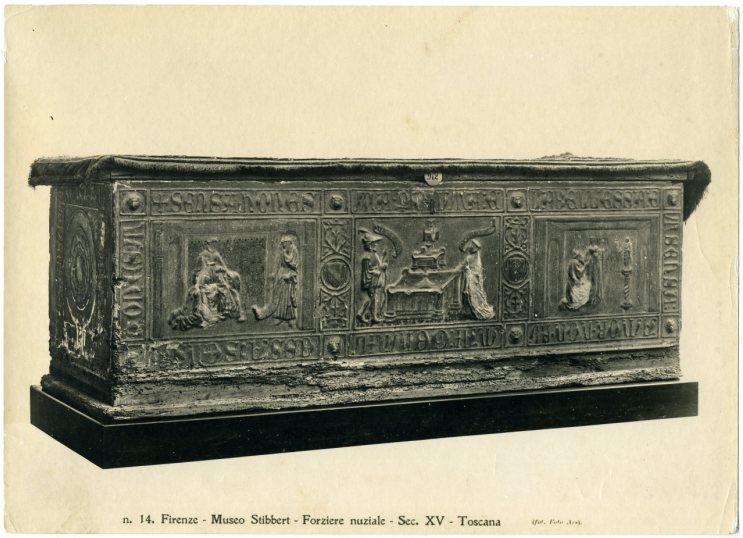

CD - CODICI	
TSK - Tipo Scheda	F
LIR - Livello ricerca	I
NCT - CODICE UNIVOCO	
NCTR - Codice regione	09
NCTN - Numero catalogo generale	00748871
ESC - Ente schedatore	S156
ECP - Ente competente	S156
OG - OGGETTO	
OGT - OGGETTO	
OGTD - Definizione dell'oggetto	positivo
OGTB - Natura biblioteconomica dell'oggetto	m
QNT - QUANTITA'	
QNTN - Numero oggetti /elementi	1
SG - SOGGETTO	
SGT - SOGGETTO	
SGTI - Identificazione	Arti applicate-mobili-cassoni nuziali
SGTI - Identificazione	Firenze-musei
SGTI - Identificazione	Museo Stibbert-Stibbert, Frederick
SGTD - Indicazioni sul soggetto	Forziere nuziale del XV secolo presente nel Museo Stibbert di Firenze
SGL - TITOLO	
SGLT - Titolo proprio	Firenze - Museo Stibbert - Forziere nuziale - Sec. XV - Toscana
SGLS - Specifiche del titolo	dell'autore, stampato sul supporto primario
LC - LOCALIZZAZIONE GEOGRAFICO-AMMINISTRATIVA	

PVC - LOCALIZZAZIONE GEOGRAFICO-AMMINISTRATIVA ATTUALE	
PVCS - Stato	ITALIA
PVCR - Regione	Toscana
PVCP - Provincia	FI
PVCC - Comune	Firenze
LDC - COLLOCAZIONE SPECIFICA	
LDCT - Tipologia architettonica	palazzo
LDCQ - Qualificazione	statale
LDCN - Denominazione	Museo di Palazzo Davanzati
LDCU - Denominazione spazio viabilistico	Via Porta rossa, 13
LDCM - Denominazione raccolta	Archivio fotografico del Museo di Palazzo Davanzati
UB - UBICAZIONE E DATI PATRIMONIALI	
UBF - UBICAZIONE FOTO	
UBFP - Fondo	Donazione Pietro Scarpa
INV - INVENTARIO	
INVN - Numero inventario generale	Archivio fotografico Davanzati 1641
INVD - Data inventariazione	2013
DT - CRONOLOGIA	
DTZ - CRONOLOGIA GENERICA	
DTZG - Secolo	XX
DTS - CRONOLOGIA SPECIFICA	
DTSI - Da	1909
DTSV - Validita'	post
DTSF - A	1917
DTSL - Validita'	ante
DTM - MOTIVAZIONE CRONOLOGIA	
DTMM - Motivazione	analisi dei riferimenti
DTMS - Specifiche	Apertura al pubblico del Museo Stibbert/ pubblicazione catalogo a cura di Alfredo Lensi
AU - DEFINIZIONE CULTURALE	
AUF - AUTORE DELLA FOTOGRAFIA	
AUFB - Nome scelto (ente o autore collettivo)	Foto Ars
AUFI - Indicazione del nome e dell'indirizzo	fot. Foto Ars
AUFA - Dati anagrafici /estremi cronologici	attivo fine XIX-prima metà XX secolo
AUFR - Riferimento all'intervento	fotografo principale
AUFM - Motivazione dell'attribuzione	iscrizione

MT - DATI TECNICI	
MTX - Indicazione di colore	BN
MTC - Materia e tecnica	gelatina ai sali d'argento/ carta
MIS - MISURE	
MISO - Tipo misure	supporto primario
MISU - Unita' di misura	mm
MISA - Altezza	187
MISL - Larghezza	258
CO - CONSERVAZIONE	
STC - STATO DI CONSERVAZIONE	
STCC - Stato di conservazione	discreto
STCS - Indicazioni specifiche	Ingiallimento, pieghe ai bordi
RS - RESTAURI	
RST - RESTAURI	
RSTD - Data	2013
RSTS - Situazione	Sporcizia, pieghe
RSTE - Ente responsabile	Soprintendenza Speciale per il Polo Museale fiorentino – Museo di Palazzo Davanzati
RSTN - Nome dell'operatore	Il Laboratorio s.r.l.
RSTR - Ente finanziatore	Soprintendenza Speciale per il Polo Museale fiorentino – Museo di Palazzo Davanzati
DA - DATI ANALITICI	
ISR - ISCRIZIONI	
ISRC - Classe di appartenenza	didascalica
ISRS - Tecnica di scrittura	fotografica
ISRP - Posizione	Sul supporto primario: recto: in basso
ISRI - Trascrizione	n. 14. Firenze - Museo Stibbert - Forziere nuziale - Sec. XV - Toscana (fot. Foto Ars).
DSO - Indicazioni sull'oggetto	L'immagine della fotografia in oggetto appartiene probabilmente alla stessa serie della fotografia che ritrae la Sala del Condottiere. Come quest’ultima, anch’essa viene pubblicata sul catalogo a cura di Alfredo Lensi uscito in due volumi tra il 1917 e il 1918.
NSC - Notizie storico-critiche	Il positivo fa parte di un insieme di fotografie con vedute di Firenze, della Toscana e Palazzo Davanzati (serie Alinari) del lotto d’asta n. 622, presentato per la vendita nei giorni dal 23 al 26 ottobre 2012 presso la Casa d’Aste Babuino di Roma, assieme ad un album di fotografie con vedute e monumenti di Firenze (lotto n. 625). L’ antiquario veneziano Pietro Scarpa ha acquistato entrambi i lotti per poi donarli, con atto del 26 dicembre 2012 (pos. 342510, n. 300 del 10 gennaio 2013) al Museo di Palazzo Davanzati. Tre di queste fotografie sciolte sono dedicate al Museo Stibbert e prodotte dalla casa fotografica Foto Ars, sulla quale non esistono dati, nemmeno negli archivi della Camera di Commercio fiorentina.
TU - CONDIZIONE GIURIDICA E VINCOLI	
ACQ - ACQUISIZIONE	

ACQT - Tipo acquisizione	donazione
ACQN - Nome	Scarpa, Pietro
ACQD - Data acquisizione	2013
ACQL - Luogo acquisizione	FI/ Firenze
CDG - CONDIZIONE GIURIDICA	
CDGG - Indicazione generica	proprietà Stato
CDGS - Indicazione specifica	Soprintendenza Speciale per il Patrimonio Storico, Artistico ed Etnoantropologico e per il Polo Museale della Città di Firenze
CDGI - Indirizzo	Via della Ninna, 5
DO - FONTI E DOCUMENTI DI RIFERIMENTO	
FTA - DOCUMENTAZIONE FOTOGRAFICA	
FTAX - Genere	documentazione allegata
FTAP - Tipo	fotografia digitale (file)
FTAA - Autore	Cappellini P.
FTAD - Data	2013
FTAN - Codice identificativo	SSPSAEPMFI24987UC
FTAF - Formato	jpeg
BIB - BIBLIOGRAFIA	
BIBX - Genere	bibliografia di confronto
BIBA - Autore	Lensi A.
BIBD - Anno di edizione	1917-1918
BIBH - Sigla per citazione	00001058
BIBI - V., tavv., figg.	Vol. I, Tav. XLVII, p. 912
AD - ACCESSO AI DATI	
ADS - SPECIFICHE DI ACCESSO AI DATI	
ADSP - Profilo di accesso	1
ADSM - Motivazione	scheda contenente dati liberamente accessibili
CM - COMPILAZIONE	
CMP - COMPILAZIONE	
CMPD - Data	2014
CMPN - Nome	Cappellini P.
FUR - Funzionario responsabile	Teodori B.