SCHEDA

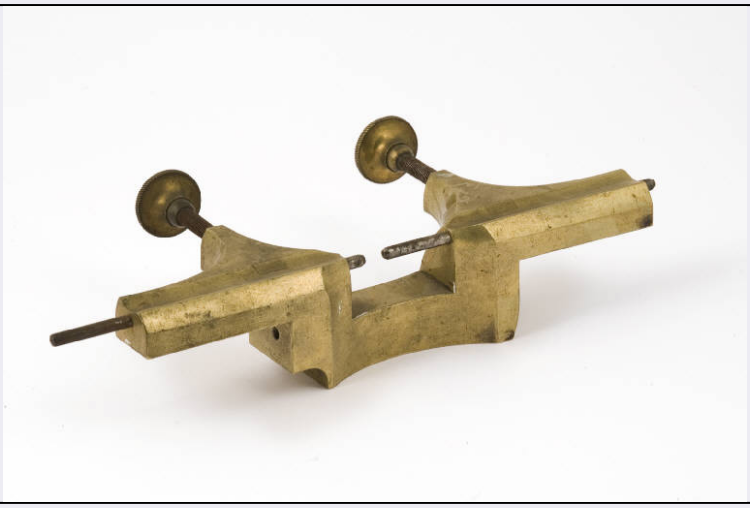

CD - CODICI	
TSK - Tipo scheda	PST
LIR - Livello ricerca	P
NCT - CODICE UNIVOCO	
NCTR - Codice regione	09
NCTN - Numero catalogo generale	00859474
ESC - Ente schedatore	UNISI
ECP - Ente competente	S61
OG - OGGETTO	
OGT - OGGETTO	
OGTD - Definizione	cassetta
OGTT - Tipologia	di caratteri tipografici
CT - CATEGORIA	
CTP - Categoria principale	Chimica
CTC - Parole chiave	Laboratorio
CTC - Parole chiave	Tipografia
LC - LOCALIZZAZIONE GEOGRAFICO-AMMINISTRATIVA	
PVC - LOCALIZZAZIONE GEOGRAFICO-AMMINISTRATIVA ATTUALE	
PVCS - Stato	ITALIA
PVCR - Regione	Toscana
PVCP - Provincia	SI
PVCC - Comune	Siena
LDC - COLLOCAZIONE SPECIFICA	
LDCT - Tipologia	istituto
LDCQ - Qualificazione	universitario
LDCN - Denominazione	Polo Didattico Scientifico San Miniato, Dipartimento Farmaco-Chimico-Tecnologico
LDCU - Denominazione spazio viabilistico	Via Aldo Moro, 2
LDCM - Denominazione	CUTVAP (Tutela e Valorizzazione Antico Patrimonio Scientifico

raccolta	Senese)
LDCS - Specifiche	Sala museo
UB - UBICAZIONE E DATI PATRIMONIALI	
INV - INVENTARIO	
INVD - Data	2011
INVN - Numero	2967
INV - INVENTARIO	
INVD - Data	2011
INVN - Numero	ACS05/2018
INV - INVENTARIO	
INVD - Data	1902
INVN - Numero	416
STI - STIMA	
COL - COLLEZIONI	
COLD - Denominazione	Collezione Farmaco-Chimica-Tecnologica
COLA - Data ingresso del bene nella collezione	1994
COL - COLLEZIONI	
COLD - Denominazione	Gabinetto di Chimica Farmaceutica
COLA - Data ingresso del bene nella collezione	1902/05/02
COLU - Data uscita del bene dalla collezione	1994
COLI - Numero inventario bene nella collezione	416
DT - CRONOLOGIA	
DTZ - CRONOLOGIA GENERICA	
DTZG - Fascia cronologica di riferimento	sec. XX
DTS - CRONOLOGIA SPECIFICA	
DTSI - Da	1902
DTSF - A	1902
DTM - Motivazione cronologia	bibliografia
AU - DEFINIZIONE CULTURALE	
AUT - AUTORE RESPONSABILITA'	
AUTR - Ruolo	distributore
AUTB - Ente collettivo nome scelto	Ugo Carignani & C., Siena
AUTA - Dati anagrafici Periodo di attivita'	notizie inizio sec. XX
AUTH - Sigla per citazione	USI00322
AUTM - Motivazione dell'attribuzione	marchio
MT - DATI TECNICI	

MTC - Materia e tecnica	ferro/ zincatura
MTC - Materia e tecnica	gomma
MIS - MISURE	
MISU - Unita'	mm
MISA - Altezza	80
MISL - Larghezza	128
MISN - Lunghezza	162
DA - DATI ANALITICI	
DES - DESCRIZIONE	
DESO - Oggetto	Scatola di latta "Excelsior" stampa decorativa contenente caratteri di stampa e un tampone per inchiostro.
UTF - Funzione	I caratteri tipografici ad uso del laboratorio per stampa di etichette o di altre diciture.
STM - STEMMI, EMBLEMI, MARCHI	
STMC - Classe di appartenenza	marchio
STMQ - Qualificazione	commerciale
STMI - Identificazione	Ugo Carignani e C., Siena
STMP - Posizione	all'interno del coperchio
STMD - Descrizione	Iscrizione lineare a inchiostro viola: Ugo Carignani & C./ Siena/ via Cavour n. 24
CO - CONSERVAZIONE	
STC - STATO DI CONSERVAZIONE	
STCD - Data	2015
STCC - Stato di conservazione	mediocre
STCS - Indicazioni specifiche	Presenza di ruggine.
RS - RESTAURI E ANALISI	
RST - RESTAURI	
RSTD - Data	2001
RSTT - Descrizione intervento	ripulitura generale
RSTE - Ente responsabile	CUTVAP
TU - CONDIZIONE GIURIDICA E VINCOLI	
ACQ - ACQUISIZIONE	
ACQT - Tipo acquisizione	deposito
ACQN - Nome	Dipartimento Farmaco Chimico Tecnologico
ACQD - Data acquisizione	1994
ACQL - Luogo acquisizione	SI/ Siena
CDG - CONDIZIONE GIURIDICA	
CDGG - Indicazione generica	proprietà Ente pubblico non territoriale
CDGS - Indicazione specifica	Università di Siena 1240

CDGI - Indirizzo	Via Banchi di Sotto, 55, Siena
DO - FONTI E DOCUMENTI DI RIFERIMENTO	
FTA - DOCUMENTAZIONE FOTOGRAFICA	
FTAX - Genere	documentazione allegata
FTAP - Tipo	fotografia digitale (file)
FTAA - Autore	Terenna Gigliola
FTAD - Data	2001/10/10
FTAN - Codice identificativo	USICUTVAP00098
FTAF - Formato	jpg
BIB - BIBLIOGRAFIA	
BIBX - Genere	bibliografia di confronto
BIBA - Autore	Collezione senese
BIBD - Anno di edizione	2014
BIBH - Sigla per citazione	USI00027
BIB - BIBLIOGRAFIA	
BIBX - Genere	bibliografia di confronto
BIBA - Autore	Inventario del patrimonio
BIBD - Anno di edizione	1992
BIBH - Sigla per citazione	USI00169
BIBN - V., pp., nn.	p. 50
AD - ACCESSO AI DATI	
ADS - SPECIFICHE DI ACCESSO AI DATI	
ADSP - Profilo di accesso	1
ADSM - Motivazione	scheda contenente dati liberamente accessibili
CM - COMPILAZIONE	
CMP - COMPILAZIONE	
CMPD - Data	2001
CMPN - Nome	Terenna, Gigliola
RSR - Referente scientifico	Vannozzi, Francesca
FUR - Funzionario responsabile	Vannozzi, Francesca
RVM - TRASCRIZIONE PER INFORMATIZZAZIONE	
RVMD - Data	2011
RVME - Ente	CUTVAP
AGG - AGGIORNAMENTO-REVISIONE	
AGGD - Data	2015
AGGN - Nome	Ranieri, Annalisa
AGGE - Ente	UNISI
AGGR - Referente scientifico	Terenna, Gigliola
AGGF - Funzionario responsabile	Vannozzi, Francesca