SCHEDA

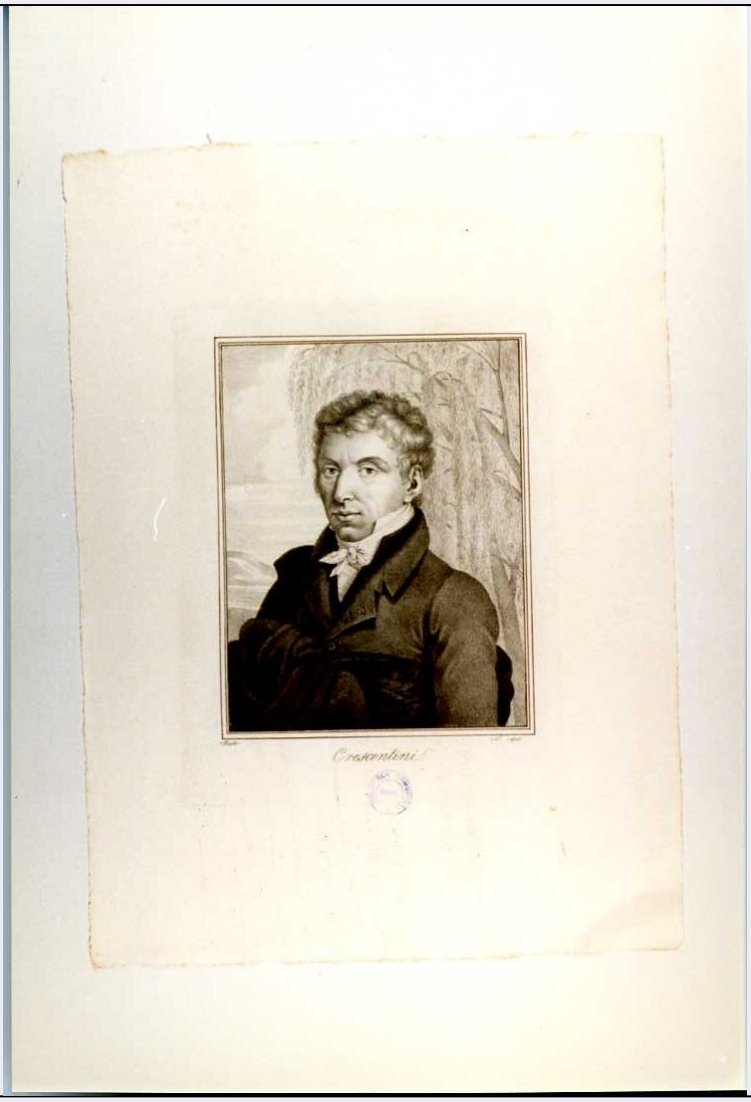

CD - CODICI	
TSK - Tipo Scheda	S
LIR - Livello ricerca	I
NCT - CODICE UNIVOCO	
NCTR - Codice regione	14
NCTN - Numero catalogo generale	00061645
ESC - Ente schedatore	L. 160/1988
ECP - Ente competente	S109
RV - RELAZIONI	
ROZ - Altre relazioni	1400061636
OG - OGGETTO	
OGT - OGGETTO	
OGTD - Definizione	stampa tagliata
OGTT - Tipologia	stampa di invenzione
OGTV - Identificazione	serie
QNT - QUANTITA'	
QNTS - Quantita' non	

rilevata	QNR
SGT - SOGGETTO	
SGTI - Identificazione	CRESCENTINI
LC - LOCALIZZAZIONE GEOGRAFICA AMMINISTRATIVA	
PVC - LOCALIZZAZIONE GEOGRAFICO-AMMINISTRATIVA ATTUALE	
PVCS - Stato	ITALIA
PVCR - Regione	Isernia
PVCP - Provincia	IS
PVCC - Comune	ISERNIA
LDC - COLLOCAZIONE SPECIFICA	
LDCT - Tipologia	biblioteca
LDCQ - Qualificazione	comunale
LDCN - Denominazione	Biblioteca Comunale "Michele Romano"
LDCC - Complesso monumentale di appartenenza	Convento di S. Maria delle Monache
UB - UBICAZIONE E DATI PATRIMONIALI	
INV - INVENTARIO DI MUSEO O DI SOPRINTENDENZA	
INVN - Numero	256
INVD - Data	1983
RO - RAPPORTO	
ADL - AREA DEL LIBRO	
ADLL - Tipologia	volume
ADLT - Titolo della pubblicazione	ICONOGRAFIA D'EUTERPE OSSIA COLLEZIONE DI RITRATTI CON NOTIZIE BIOGRAFICHE DEI PIU' CELEBRI ARMONISTI ANTICHI E MODERNI
ADLA - Autore della pubblicazione	SALVINI D. R.
ADLE - Edizione	JOUSUEL, WALKER E C./ LONDRA/ 1825
ADLN - Numero pagina /tavola	TAV. 8
DT - CRONOLOGIA	
DTZ - CRONOLOGIA GENERICA	
DTZG - Secolo	sec. XIX
DTS - CRONOLOGIA SPECIFICA	
DTSI - Da	1825
DTSF - A	1825
DTM - Motivazione cronologia	data
AU - DEFINIZIONE CULTURALE	
AUT - AUTORE	
AUTR - Riferimento all'intervento	inventore, incisore, disegnatore
AUTM - Motivazione dell'attribuzione	firma

AUTN - Nome scelto	Haster
AUTA - Dati anagrafici	notizie 1824-25
AUTH - Sigla per citazione	00004750
EDT - EDITORI STAMPATORI	
EDTN - Nome	JOUSUEL WALKER
EDTD - Dati anagrafici	NOTIZIE 1825
EDTR - Ruolo	editore
EDTE - Data di edizione	1825
EDTL - Luogo di edizione	LO
MT - DATI TECNICI	
MTC - Materia e tecnica	carta/ litografia
MIS - MISURE	
MISU - Unita'	mm
MISA - Altezza	269
MISL - Larghezza	208
MIF - MISURE FOGLIO	
MIFU - Unita'	mm
MIFA - Altezza	555
MIFL - Larghezza	400
CO - CONSERVAZIONE	
STC - STATO DI CONSERVAZIONE	
STCC - Stato di conservazione	discreto
DA - DATI ANALITICI	
DES - DESCRIZIONE	
DESI - Codifica Iconclass	NR
DESS - Indicazioni sul soggetto	Figure maschili.
ISR - ISCRIZIONI	
ISRC - Classe di appartenenza	indicazione di responsabilità
ISRS - Tecnica di scrittura	NR
ISRT - Tipo di caratteri	corsivo
ISRP - Posizione	MARGINE, A SINISTRA
ISRI - Trascrizione	HASTER
ISR - ISCRIZIONI	
ISRC - Classe di appartenenza	di titolazione
ISRS - Tecnica di scrittura	NR
ISRT - Tipo di caratteri	corsivo
ISRP - Posizione	MARGINE, AL CENTRO
ISRI - Trascrizione	CRESCENTINI
ISR - ISCRIZIONI	

ISRC - Classe di appartenenza	documentaria
ISRS - Tecnica di scrittura	NR
ISRT - Tipo di caratteri	corsivo
ISRP - Posizione	MARGINE, A DESTRA
ISRI - Trascrizione	L. 1825
STM - STEMMI, EMBLEMI, MARCHI	
STMC - Classe di appartenenza	marchio
STMP - Posizione	MARGINE, SOTTO IL TITOLO, A SINISTRA
STMD - Descrizione	LETTERE GRECHE THETA E PI AI LATI DI UNA CIVETTA
NSC - Notizie storico-critiche	LA STAMPA APPARTIENE ALLA SERIE INTITOLATA: "ICONOGRAFIA D'EUTERPE", COMPOSTA DA 37 STAMPE.
TU - CONDIZIONE GIURIDICA E VINCOLI	
CDG - CONDIZIONE GIURIDICA	
CDGG - Indicazione generica	proprietà Ente pubblico territoriale
DO - FONTI E DOCUMENTI DI RIFERIMENTO	
FTA - DOCUMENTAZIONE FOTOGRAFICA	
FTAX - Genere	documentazione allegata
FTAP - Tipo	fotografia colore
FTAN - Codice identificativo	SBAAAAS CB 227133
AD - ACCESSO AI DATI	
ADS - SPECIFICHE DI ACCESSO AI DATI	
ADSP - Profilo di accesso	2
ADSM - Motivazione	scheda di bene a rischio
CM - COMPILAZIONE	
CMP - COMPILAZIONE	
CMPD - Data	1996
CMPN - Nome	DI RUSCIO I.
FUR - Funzionario responsabile	CATALANO D.
AGG - AGGIORNAMENTO - REVISIONE	
AGGD - Data	2012
AGGN - Nome	Pasquale L.
AGGF - Funzionario responsabile	Ferrara D.