SCHEDA

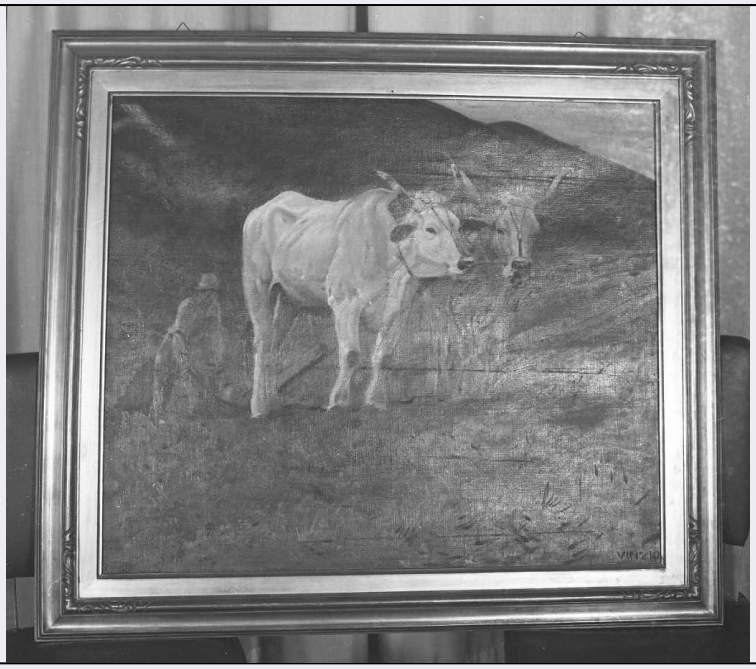

CD - CODICI	
TSK - Tipo di scheda	OA
LIR - Livello di ricerca	C
NCT - CODICE UNIVOCO	
NCTR - Codice regione	09
NCTN - Numero catalogo generale	00768968
ESC - Ente schedatore	S121
ECP - Ente competente	S121
LC - LOCALIZZAZIONE	
PVC - LOCALIZZAZIONE GEOGRAFICO-AMMINISTRATIVA	
PVCS - Stato	Italia
PVCP - Provincia	LI
PVCC - Comune	Livorno
LDC - COLLOCAZIONE SPECIFICA	
LDCT - Tipologia	palazzo
LDCQ - Qualificazione	statale
LDCN - Denominazione attuale	Palazzo del Governo
LDCU - Indirizzo	Piazza dell'Unità d'Italia 1
LDCS - Specifiche	Questura: ufficio questore.
OG - OGGETTO	
OGT - OGGETTO	
OGTD - Definizione	dipinto
SGT - SOGGETTO	
SGTI - Identificazione	paesaggio con animali
SGTT - Titolo	Bovi a sera

DT - CRONOLOGIA	
DTZ - CRONOLOGIA GENERICA	
DTZG - Secolo	sec. XX
DTZS - Frazione di secolo	primo quarto
DTS - CRONOLOGIA SPECIFICA	
DTSI - Da	1924
DTSF - A	1924
DTM - Motivazione cronologia	analisi stilistica
AU - DEFINIZIONE CULTURALE	
AUT - AUTORE	
AUTN - Nome scelto	Vinzio Giulio Cesare
AUTA - Dati anagrafici	1881/ 1940
AUTM - Motivazione dell'attribuzione	firma
AUTH - Sigla per citazione	00040892
MT - DATI TECNICI	
MTC - Materia e tecnica	tela/ pittura a olio
MIS - MISURE	
MISU - Unità	cm
MISA - Altezza	77
MISL - Larghezza	89
CO - CONSERVAZIONE	
STC - STATO DI CONSERVAZIONE	
STCC - Stato di conservazione	buono
DA - DATI ANALITICI	
DES - DESCRIZIONE	
DESO - Indicazioni sull'oggetto	Il dipinto raffigura coppia di buoi al giogo e contadino intenti ad arare un campo.
ISR - ISCRIZIONI	
ISRC - Classe di appartenenza	documentaria
ISRL - Lingua	italiano
ISRS - Tecnica di scrittura	a pennello
ISRT - Tipo di caratteri	maiuscolo
ISRP - Posizione	Firmato in basso a destra.
ISRA - Autore	Vinzio Giulio Cesare.
ISRI - Trascrizione	VINZIO
NSC - Notizie storico-critiche	Vinzio Giulio Cesare Livorno: 1881 1940
TU - CONDIZIONE GIURIDICA E VINCOLI	
CDG - CONDIZIONE GIURIDICA	
CDGG - Indicazione generica	proprietà Ente pubblico territoriale
CDGS - Indicazione	

specifica	Palazzo del Governo
CDGI - Indirizzo	Piazza dell'Unità d'Italia 1
DO - FONTI E DOCUMENTI DI RIFERIMENTO	
FTA - FOTOGRAFIE	
FTAX - Genere	documentazione allegata
FTAP - Tipo	fotografia b/n
FTAN - Codice identificativo	SBAAAS PI 315642
BIB - BIBLIOGRAFIA	
BIBX - Genere	bibliografia di confronto
BIBA - Autore	Comanducci A. M.
BIBD - Anno di edizione	1992
BIBN - V., pp., nn.	I pittori italiani dell'ottocento
BIB - BIBLIOGRAFIA	
BIBX - Genere	bibliografia di confronto
BIBA - Autore	Razzaguta G.
BIBD - Anno di edizione	1985
BIBN - V., pp., nn.	Virtù degli artisti labronici
CM - COMPILAZIONE	
CMP - COMPILAZIONE	
CMPD - Data	1993
CMPN - Nome compilatore	Abrial E.
FUR - Funzionario responsabile	Lazzarini M. T.
RVM - TRASCRIZIONE PER MEMORIZZAZIONE	
RVMD - Data registrazione	2012
RVMN - Nome revisore	Radogna E.
AGG - AGGIORNAMENTO	
AGGD - Data	2012
AGGN - Nome revisore	Radogna E.