# SCHEDA

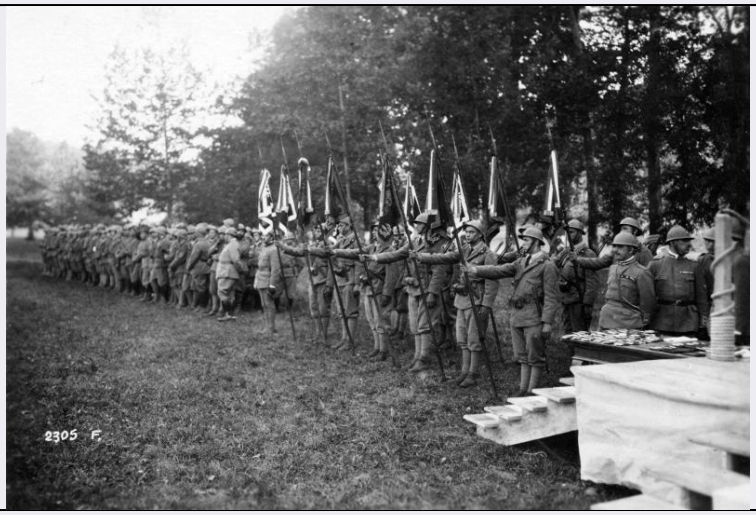


| CD - CODICI | |
|---|---|
| TSK - Tipo scheda | F |
| LIR - Livello catalogazione | P |
| NCT - CODICE UNIVOCO | |
| NCTR - Codice Regione | 05 |
| NCTN - Numero catalogo generale | 00692523 |
| ESC - Ente schedatore | C026092 |
| ECP - Ente competente per tutela | S234 |
| **OG - BENE CULTURALE** | |
| AMB - Ambito di tutela MiBACT | storico artistico |
| CTG - Categoria | FOTOGRAFIA DI GUERRA |
| OGT - DEFINIZIONE BENE | |
| OGTD - Definizione | positivo |
| QNT - QUANTITA' | |
| QNTN - Quantità degli esemplari | 1 |
| OGC - TRATTAMENTO CATALOGRAFICO | |
| OGCT - Trattamento catalografico | bene semplice |
| OGM - Modalità di individuazione | appartenenza ad una collezione o raccolta pubblica |
| OGR - Disponibilità del bene | bene disponibile |
| **LC - LOCALIZZAZIONE GEOGRAFICO - AMMINISTRATIVA** | |
| PVC - LOCALIZZAZIONE | |
| PVCS - Stato | ITALIA |
| PVCR - Regione | Veneto |
| PVCP - Provincia | TV |
| PVCC - Comune | Vittorio Veneto |

| | |
|---|---|
| **PVE - Diocesi** | VITTORIO VENETO |
| **LDC - COLLOCAZIONE SPECIFICA** | |
| **LDCT - Tipologia** | palazzo |
| **LDCQ - Qualificazione** | comunale |
| **LDCN - Denominazione attuale** | Museo della Battaglia di Vittorio Veneto |
| **LDCF - Uso** | museo |
| **LDCU - Indirizzo** | Piazza Giovanni Paolo I |
| **LDCM - Denominazione raccolta** | Museo della Battaglia di Vittorio Veneto |
| **LDCS - Specifiche** | Primo Piano/ Deposito Basso / Armadio Marzocchi |
| **ACB - ACCESSIBILITA' DEL BENE** | |
| **ACBA - Accessibilità** | si |
| **UB - DATI PATRIMONIALI/INVENTARI/STIME/COLLEZIONI** | |
| **UBF - UBICAZIONE BENE** | |
| **UBFP - Fondo** | Fondo Luigi Marzocchi |
| **UBFS - Serie archivistica** | Fotografie Guerra Italo-Austriaca 1915-1918 |
| **UBFT - Sottoserie archivistica** | Album 8 |
| **UBFC - Collocazione** | busta 16, recto |
| **INV - ALTRI INVENTARI** | |
| **INVN - Codice inventario** | 03658 |
| **INVD - Riferimento cronologico** | 2017 |
| **AU - DEFINIZIONE CULTURALE** | |
| **AUT - AUTORE/RESPONSABILITA'** | |
| **AUTJ - Ente schedatore** | C026092 |
| **AUTH - Codice identificativo** | 00000001 |
| **AUTN - Nome scelto di persona o ente** | Marzocchi, Luigi |
| **AUTP - Tipo intestazione** | P |
| **AUTA - Indicazioni cronologiche** | 1888-1970 |
| **AUTR - Ruolo** | fotografo principale |
| **AUTM - Motivazione/fonte** | documentazione |
| **AUTM - Motivazione/fonte** | nota manoscritta |
| **SG - SOGGETTO** | |
| **SGT - SOGGETTO** | |
| **SGTI - Identificazione** | Veneto - festeggiamenti - premiazioni - onorificenze - arditi - bandiere - 1918 |
| **SGTD - Indicazioni sul soggetto** | Veneto, è tutto pronto per la consegna delle onorificenze in occasione dei festeggiamenti e delle premiazioni del corpo d'armata degli arditi alla presenza di S.M. re Vittorio Emanuele III e del generale Francesco Saverio Grazioli |

| | |
|---|---|
| **SGL - TITOLO** | |
| **SGLT - Titolo proprio** | Al campo degli arditi per la consegna delle medaglie al valor militare |
| **SGLS - Specifiche titolo** | dell'autore, manoscritto sotto la foto sul foglio su cui è fissata |
| **SGL - TITOLO** | |
| **SGLT - Titolo proprio** | Premiazione al Corpo d'Armata degli Arditi (Gen. Grazioli) (Presente S.M. il re) |
| **SGLS - Specifiche titolo** | Dattiloscritto sull'elenco autografo di riferimento (Elenco fotografico di Luigi Marzocchi) |
| **DT - CRONOLOGIA** | |
| **DTZ - CRONOLOGIA GENERICA** | |
| **DTZG - Fascia cronologica /periodo** | XX |
| **DTZS - Specifiche fascia cronologica/periodo** | primo quarto |
| **DTS - CRONOLOGIA SPECIFICA** | |
| **DTSI - Da** | 1918/08/21 |
| **DTSF - A** | 1918/08/21 |
| **DTM - Motivazione/fonte** | nota manoscritta |
| **DTT - Note** | Data riportata dall'autore: manoscritta sotto la foto sul foglio su cui è fissata e dattiloscritta sull'elenco autografo di riferimento (Elenco fotografico di Luigi Marzocchi) |
| **LR - LUOGO E DATA DELLA RIPRESA** | |
| **LRC - LOCALIZZAZIONE** | |
| **LRCS - Stato** | ITALIA |
| **LRCR - Regione** | Veneto |
| **LRCP - Provincia** | PD |
| **LRG - Area storico-geografica** | Veneto: provincia di Padova, villa Papafava a Rovolon, vicino Teolo |
| **LRO - Occasione** | Premiazione del Corpo d'Armata degli Arditi |
| **LRD - Data della ripresa** | 1918/08/21 |
| **MT - DATI TECNICI** | |
| **MTX - Indicazione di colore** | BN |
| **MTC - MATERIA E TECNICA** | |
| **MTCM - Materia** | carta |
| **MTCT - Tecnica** | gelatina ai sali d'argento |
| **MIS - MISURE** | |
| **MISZ - Tipo di misura** | altezzaxlunghezza |
| **MISU - Unità di misura** | mm |
| **MISM - Valore** | 95x135 |
| **CO - CONSERVAZIONE E INTERVENTI** | |
| **STC - STATO DI CONSERVAZIONE** | |
| **STCC - Stato di conservazione** | discreto |
| **STD - Modalità di** | La fotografia è incollata su un foglio di carta inserito in una busta plastificata che, a sua volta, è contenuta in un raccoglitore ad anelli. Il raccoglitore è conservato in un apposito armadio nella sala adibita a |

| | |
|---|---|
| **conservazione** | deposito del primo piano del Museo; i valori microclimatici dell'ambiente sono monitorati da datalogger. |
| **STP - Proposte di interventi** | condizionamento |
| **DA - DATI ANALITICI** | |
| **ISE - ISCRIZIONI/EMBLEMI/MARCHI/STEMMI/TIMBRI** | |
| **ISER - Riferimento alla parte** | sul foglio su cui è incollata la foto |
| **ISEP - Posizione** | sotto l'immagine |
| **ISED - Definizione** | iscrizione |
| **ISEE - Specifiche** | dell'autore |
| **ISEC - Classe di appartenenza** | descrittiva |
| **ISEL - Lingua** | italiano |
| **ISEF - Sistema grafico /alfabeto** | italiano |
| **ISET - Tipo di scrittura/di caratteri** | corsivo |
| **ISEM - Materia e tecnica** | a penna |
| **ISEI - Trascrizione** | 21 Agosto 1918. Al Campo degli Arditi per la consegna/ delle medaglie al Valor Militare |
| **ISEA - Autore** | Marzocchi, Luigi |
| **ISE - ISCRIZIONI/EMBLEMI/MARCHI/STEMMI/TIMBRI** | |
| **ISER - Riferimento alla parte** | sul positivo |
| **ISEP - Posizione** | in basso a sinistra |
| **ISED - Definizione** | iscrizione |
| **ISEE - Specifiche** | dell'autore |
| **ISET - Tipo di scrittura/di caratteri** | numeri arabi |
| **ISET - Tipo di scrittura/di caratteri** | capitale |
| **ISEI - Trascrizione** | 2305 F. |
| **ISEA - Autore** | Marzocchi, Luigi |
| **TU - CONDIZIONE GIURIDICA E PROVVEDIMENTI DI TUTELA** | |
| **CDG - CONDIZIONE GIURIDICA** | |
| **CDGG - Indicazione generica** | proprietà Ente pubblico territoriale |
| **CDGS - Indicazione specifica** | Comune di Vittorio Veneto |
| **CDGI - Indirizzo** | Piazza del Popolo, 14 |
| **ACQ - ACQUISIZIONE** | |
| **ACQT - Tipo acquisizione** | donazione |
| **ACQN - Nome** | Marzocchi, Mariaemma |
| **ACQD - Riferimento cronologico** | 1987 |

| | |
|---|---|
| **ACQL - Luogo acquisizione** | Milano |
| **ACQE - Note** | Donato dalla figlia di Luigi Marzocchi, Mariaemma Marzocchi Diamanti |
| **BPT - Provvedimenti di tutela - sintesi** | no |
| **DO - DOCUMENTAZIONE** | |
| **FTA - DOCUMENTAZIONE FOTOGRAFICA** | |
| **FTAN - Codice identificativo** | C026092Marzocchi03658 |
| **FTAX - Genere** | documentazione allegata |
| **FTAP - Tipo** | fotografia digitale (file) |
| **FTAF - Formato** | tiff |
| **FTAD - Riferimento cronologico** | 2017 |
| **FTAE - Ente proprietario** | Museo della Battaglia di Vittorio Veneto |
| **FTAC - Collocazione** | Archivio Fotografico Digitale del Museo della Battaglia di Vittorio Veneto |
| **FTAK - Nome file originale** | N. 03658.tif |
| **FTAT - Note** | L'archivio fotografico digitale del Museo della Battaglia di Vittorio Veneto conserva anche una copia digitale ad alta risoluzione. |
| **AD - ACCESSO AI DATI** | |
| **ADS - SPECIFICHE DI ACCESSO AI DATI** | |
| **ADSP - Profilo di accesso** | 1 |
| **ADSM - Motivazione** | scheda contenente dati liberamente accessibili |
| **CM - CERTIFICAZIONE E GESTIONE DEI DATI** | |
| **CMP - REDAZIONE E VERIFICA SCIENTIFICA** | |
| **CMPD - Anno di redazione** | 2017 |
| **CMPN - Responsabile ricerca e redazione** | Covre, Marta |
| **CMPS - Note** | Catalogazione svolta durante il Progetto di Servizio Civile 2016/2017 "Vittorio Veneto nel Centenario della Grande Guerra: polo museale da conoscere e valorizzare" |
| **RSR - Referente verifica scientifica** | Scalet, Maria Cristina |
| **FUR - Funzionario responsabile** | Majoli, Luca |