SCHEDA

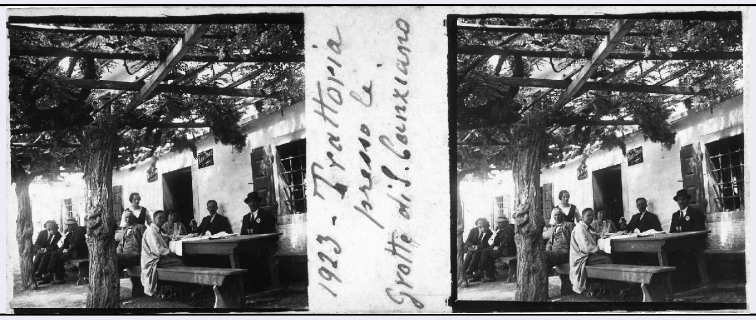

CD - CODICI	
TSK - Tipo Scheda	F
LIR - Livello ricerca	C
NCT - CODICE UNIVOCO	
NCTR - Codice regione	09
NCTN - Numero catalogo generale	01138253
ESC - Ente schedatore	S121
ECP - Ente competente	S121
OG - OGGETTO	
OGT - OGGETTO	
OGTD - Definizione dell'oggetto	positivo stereoscopico
OGTB - Natura biblioteconomica dell'oggetto	c
QNT - QUANTITA'	
QNTN - Numero oggetti /elementi	01
SG - SOGGETTO	
SGT - SOGGETTO	
SGTI - Identificazione	Il dott. Zeppini e altre persone al tavolo
SGTD - Indicazioni sul soggetto	Dott. Zeppini e i suoi amici in trattoria durante una pausa nel viaggio verso le terme di San Canziano.
SGL - TITOLO	
SGLT - Titolo proprio	Trattoria presso le Grotte di S. Canziano
SGLS - Specifiche del titolo	scritto a mano sul recto della lastra
LC - LOCALIZZAZIONE GEOGRAFICO-AMMINISTRATIVA	
PVC - LOCALIZZAZIONE GEOGRAFICO-AMMINISTRATIVA ATTUALE	
PVCS - Stato	ITALIA
PVCR - Regione	Toscana
PVCP - Provincia	PI
PVCC - Comune	San Giuliano Terme
PVL - Altra località	Campo
LDC - COLLOCAZIONE SPECIFICA	

LDCT - Tipologia	casa
LDCQ - Tipologia	privata
LDCN - Denominazione attuale	casa privata Avv. Claudio Bolelli
UB - UBICAZIONE E DATI PATRIMONIALI	
UBF - UBICAZIONE FOTO	
LR - LUOGO E DATA DELLA RIPRESA	
LRC - LOCALIZZAZIONE	
LRCS - Stato	SLOVENIA
LRCR - Regione	NR
LRCP - Provincia	NR
LRCC - Comune	NR
LRCF - Frazione	presso Grotte San Canziano
LRO - Occasione	Viaggio del dott. Zeppini nei luoghi della I Guerra Mondiale
LRD - Data	1923
DT - CRONOLOGIA	
DTZ - CRONOLOGIA GENERICA	
DTZG - Secolo	XX
DTS - CRONOLOGIA SPECIFICA	
DTSI - Da	1923
DTSF - A	1923
DTM - MOTIVAZIONE CRONOLOGIA	
DTMM - Motivazione	data
AU - DEFINIZIONE CULTURALE	
AUF - AUTORE DELLA FOTOGRAFIA	
AUFN - Nome scelto (persona singola)	Anonimo
AUFA - Dati anagrafici /estremi cronologici	notizie 1923
MT - DATI TECNICI	
MTX - Indicazione di colore	BN
MTC - Materia e tecnica	gelatina bromuro d'argento/ vetro
MIS - MISURE	
MISO - Tipo misure	vetro
MISU - Unità di misura	mm
MISA - Altezza	44
MISL - Larghezza	105
CO - CONSERVAZIONE	
STC - STATO DI CONSERVAZIONE	
STCC - Stato di conservazione	discreto
DA - DATI ANALITICI	
ISR - ISCRIZIONI	

ISRC - Classe di appartenenza	didascalica
ISRS - Tecnica di scrittura	a inchiostro
ISRP - Posizione	al centro della lastra
ISRA - Autore	Dott. Zeppini Guido
ISRI - Trascrizione	1923 Trattoria/ presso/ Grotte di S. Canziano
NSC - Notizie storico-critiche	Il gruppo di circa quattrocento lastre fotografiche, tra cui quella in oggetto, appartenne al capitano medico Dott. Guido Zeppini che le utilizzò al termine della Grande Guerra per fare delle conferenze informative al fine di raccogliere fondi sia per gli orfani di guerra che per la realizzazione di monumenti commemorativi. Inoltre questa, come altre lastre datate 1923 fanno parte di quelle realizzate durante il viaggio che il Dott. Zeppini effettuò con altri amici viareggini nei luoghi della Guerra e che in parte confluirono nel testo da lui scritto "Nelle terre della morte e della gloria. Diario di viaggio con 89 incisioni", realizzato a benificio del Comitato Nazionale "Pro Orfani di Guerra".
TU - CONDIZIONE GIURIDICA E VINCOLI	
CDG - CONDIZIONE GIURIDICA	
CDGG - Indicazione generica	proprietà privata
DO - FONTI E DOCUMENTI DI RIFERIMENTO	
FTA - DOCUMENTAZIONE FOTOGRAFICA	
FTAX - Genere	documentazione allegata
FTAP - Tipo	fotografia digitale
FTAA - Autore	Curreli A. M.
FTAD - Data	2017
FTAE - Ente proprietario	S. A. B. A. P. di Pisa e Livorno
FTAN - Codice identificativo	SBAAAS_PI_dig_06887
BIB - BIBLIOGRAFIA	
BIBX - Genere	bibliografia specifica
BIBA - Autore	Zeppini Guido
BIBD - Anno di edizione	1923 (?)
BIBH - Sigla per citazione	BON_01
AD - ACCESSO AI DATI	
ADS - SPECIFICHE DI ACCESSO AI DATI	
ADSP - Profilo di accesso	2
ADSM - Motivazione	scheda di bene di proprietà privata
CM - COMPILAZIONE	
CMP - COMPILAZIONE	
CMPD - Data	2017
CMPN - Nome	Curreli A. M.
FUR - Funzionario responsabile	Russo S.
FUR - Funzionario responsabile	Brancaccio L.