SCHEDA

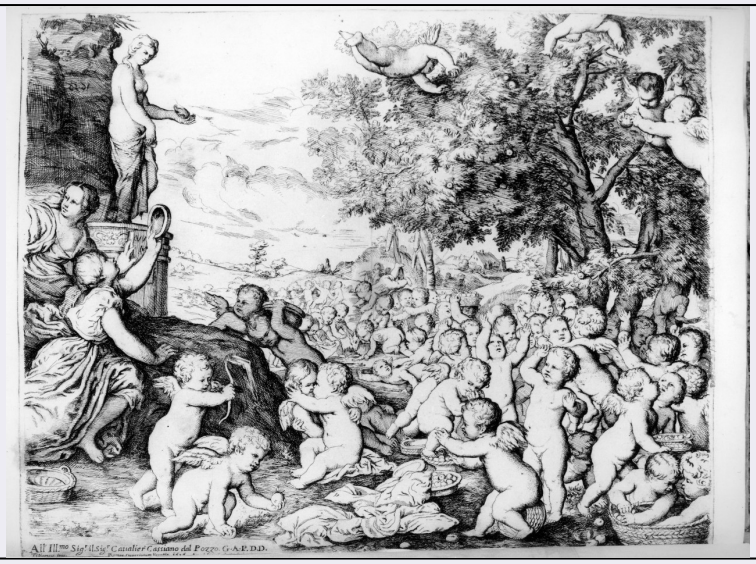

CD - CODICI	
TSK - Tipo Scheda	S
LIR - Livello ricerca	C
NCT - CODICE UNIVOCO	
NCTR - Codice regione	09
NCTN - Numero catalogo generale	00383433
ESC - Ente schedatore	S17
ECP - Ente competente	S417
OG - OGGETTO	
OGT - OGGETTO	
OGTD - Definizione	stampa
SGT - SOGGETTO	
SGTI - Identificazione	ninfe e puttini
LC - LOCALIZZAZIONE GEOGRAFICA AMMINISTRATIVA	
PVC - LOCALIZZAZIONE GEOGRAFICO-AMMINISTRATIVA ATTUALE	
PVCS - Stato	Italia
PVCR - Regione	Toscana
PVCP - Provincia	PT
PVCC - Comune	Montecatini-Terme
LDC - COLLOCAZIONE SPECIFICA	
UB - UBICAZIONE E DATI PATRIMONIALI	
UBO - Ubicazione originaria	SC
RO - RAPPORTO	
ROF - RAPPORTO OPERA FINALE/ORIGINALE	
ROFF - Stadio opera	derivazione
ROFO - Opera finale /originale	dipinto

ROFA - Autore opera finale /originale	Vecellio Tiziano
ROFD - Datazione opera finale/originale	1599 ca.
DT - CRONOLOGIA	
DTZ - CRONOLOGIA GENERICA	
DTZG - Secolo	sec. XVII
DTS - CRONOLOGIA SPECIFICA	
DTSI - Da	1636
DTSF - A	1636
DTM - Motivazione cronologia	data
AU - DEFINIZIONE CULTURALE	
AUT - AUTORE	
AUTR - Riferimento all'intervento	inventore
AUTM - Motivazione dell'attribuzione	iscrizione
AUTN - Nome scelto	Vecellio Tiziano
AUTA - Dati anagrafici	1490 ca./ 1576
AUTH - Sigla per citazione	00001020
AUT - AUTORE	
AUTR - Riferimento all'intervento	incisore
AUTM - Motivazione dell'attribuzione	bibliografia
AUTM - Motivazione dell'attribuzione	iscrizione
AUTN - Nome scelto	Podestà Giovanni Andrea
AUTA - Dati anagrafici	1620 ca./ 1673 ca.
AUTH - Sigla per citazione	00003855
EDT - EDITORI STAMPATORI	
EDTN - Nome	Rossi Giuseppe de'
EDTD - Dati anagrafici	notizie 1603-1638 ca.
EDTE - Data di edizione	1636
EDTL - Luogo di edizione	RM/ Roma
MT - DATI TECNICI	
MTC - Materia e tecnica	carta/ acquaforte
MIS - MISURE	
MISU - Unità	mm
MISA - Altezza	315
MISL - Larghezza	391
MIF - MISURE FOGLIO	
MIFU - Unità	mm
MIFA - Altezza	430

MIFL - Larghezza	315
FRM - Formato	rettangolare
CO - CONSERVAZIONE	
STC - STATO DI CONSERVAZIONE	
STCC - Stato di conservazione	discreto
DA - DATI ANALITICI	
DES - DESCRIZIONE	
DESI - Codifica Iconclass	92 L 3 : 92 D 19 16
DESS - Indicazioni sul soggetto	Figure: putti; ninfe. Abbigliamento: all'antica. Paesaggi: alberi; rocce. Animali: coniglio. Oggetti: arco; frecce.
ISR - ISCRIZIONI	
ISRC - Classe di appartenenza	indicazione di responsabilità
ISRS - Tecnica di scrittura	NR (recupero pregresso)
ISRP - Posizione	entro l'immagine, in basso a sinistra
ISRI - Trascrizione	Titianus inv. / Romae Superiorum licentia 1636 Apud Joseph de Rubeis
ISR - ISCRIZIONI	
ISRC - Classe di appartenenza	dedicatoria
ISRS - Tecnica di scrittura	NR (recupero pregresso)
ISRP - Posizione	entro l'immagine, in basso a sinistra
ISRI - Trascrizione	All'Ill.mo Sig.r il Sig.re Cavalier Cassiano dal Porco G. A. P. D. D.
NSC - Notizie storico-critiche	Il Podestà nel 1636 andò a Roma dove lavorò insieme a P. Testa, G.B. Castiglione e N. Poussin. Fra il 1632 e il 1640 ha fatto circa 10 stampe tratte dai Baccanali di Tiziano. L'incisione in questione deriva da un dipinto di Tiziano eseguito per il duca Alfonso I di Ferrara e inviato al palazzo Ludovisi a Roma nel 1598. Il quadro poi nel 1639 fu donato a Filippo IV di Spagna. Il tema del dipinto è tratto dal testo “Images” di Filostrato.
TU - CONDIZIONE GIURIDICA E VINCOLI	
CDG - CONDIZIONE GIURIDICA	
CDGG - Indicazione generica	proprietà Ente religioso cattolico
DO - FONTI E DOCUMENTI DI RIFERIMENTO	
FTA - DOCUMENTAZIONE FOTOGRAFICA	
FTAX - Genere	documentazione allegata
FTAP - Tipo	fotografia b/n
FTAN - Codice identificativo	SBAS FI 517302
BIB - BIBLIOGRAFIA	
BIBX - Genere	bibliografia specifica
BIBA - Autore	Illustrated Bartsch
BIBD - Anno di edizione	1978-
BIBH - Sigla per citazione	00000626
BIBN - V., pp., nn.	v. 45, p. 65

BIBI - V., tavv., figg.	f. 8 (173)
AD - ACCESSO AI DATI	
ADS - SPECIFICHE DI ACCESSO AI DATI	
ADSP - Profilo di accesso	3
ADSM - Motivazione	scheda di bene non adeguatamente sorvegliabile
CM - COMPILAZIONE	
CMP - COMPILAZIONE	
CMPD - Data	1999
CMPN - Nome	Giorgi D.
FUR - Funzionario responsabile	Damiani G.
RVM - TRASCRIZIONE PER INFORMATIZZAZIONE	
RVMD - Data	2010
RVMN - Nome	ICCD/ DG BASAE/ Cortigiani S.
AN - ANNOTAZIONI	