SCHEDA

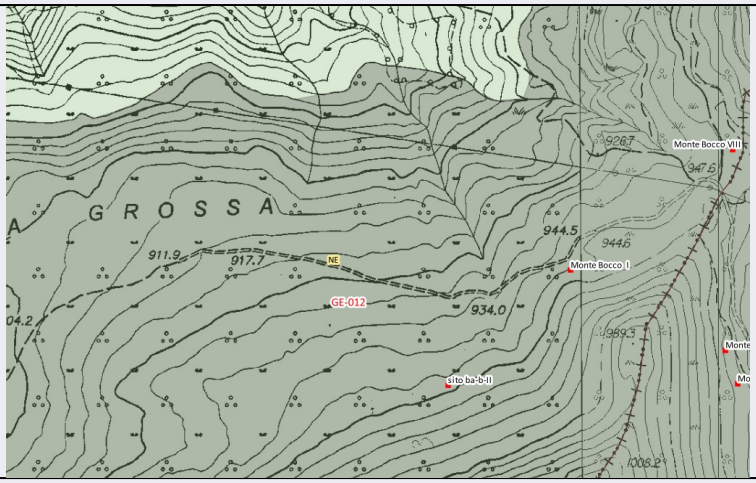

CD - CODICI	
TSK - Tipo scheda	SI
LIR - Livello ricerca	I
NCT - CODICE UNIVOCO	
NCTR - Codice regione	07
NCTN - Numero catalogo generale	00373923
ESC - Ente schedatore	S236
ECP - Ente competente	S236
OG - OGGETTO	
OGT - OGGETTO	
OGTD - Definizione	area di materiale mobile
OGTT - Precisazione tipologica	industria litica
OGTA - Livello di individuazione	sito individuato sulla base di ricognizione archeologica
OGTN - Denominazione e numero sito	Monte Bocco - cluster C
LC - LOCALIZZAZIONE GEOGRAFICO-AMMINISTRATIVA	
PVC - LOCALIZZAZIONE GEOGRAFICO-AMMINISTRATIVA	
PVCS - Stato	ITALIA
PVCR - Regione	Liguria
PVCP - Provincia	GE
PVCC - Comune	Ne
GA - GEOREFERENZIAZIONE TRAMITE AREA	
GAD - DESCRIZIONE DEL POLIGONO	
GADP - PUNTO DEL POLIGONO	
GADP - PUNTO DEL POLIGONO	
GADP - PUNTO DEL POLIGONO	

GADP - PUNTO DEL POLIGONO	
GADP - PUNTO DEL POLIGONO	
GADP - PUNTO DEL POLIGONO	
GADP - PUNTO DEL POLIGONO	
GADP - PUNTO DEL POLIGONO	
GADP - PUNTO DEL POLIGONO	
GADP - PUNTO DEL POLIGONO	
GADP - PUNTO DEL POLIGONO	
GADP - PUNTO DEL POLIGONO	
GAB - BASE DI RIFERIMENTO	
DT - CRONOLOGIA	
DTZ - CRONOLOGIA GENERICA	
DTZG - Fascia cronologica di riferimento	PERIODIZZAZIONI/ PREISTORIA
DTM - Motivazione cronologia	analisi dei materiali
DA - DATI ANALITICI	
NSC - Notizie storico-critiche	Durante ricerche di superficie condotte da N. Campana e F. Negrino tra 1987 e 1988, nell'areale di Monte Bocco di Bargone sono state individuate, a quote comprese tra 800 e 950 m s.l.m., alcune aree (Monte Bocco I, Monte Bocco VIII, Monte Bocco BA-B-II) dove sono stati recuperati manufatti litici scheggiati in selce e radiolarite che sembrano interessare un arco cronologico piuttosto ampio compreso tra Paleolitico medio e Mesolitico; nel solo sito di Monte Bocco I è stato anche recuperato un frammento ceramico di incerta datazione.
NCS - Interpretazione	tracce di frequentazione riferibili ad un arco cronologico piuttosto ampio compreso tra Paleolitico medio e Mesolitico
MTP - MATERIALI PRESENTI	
MTPS - Densità	NR
TU - CONDIZIONE GIURIDICA E VINCOLI	
CDG - CONDIZIONE GIURIDICA	
CDGG - Indicazione generica	dato non disponibile
DO - FONTI E DOCUMENTI DI RIFERIMENTO	
FTA - DOCUMENTAZIONE FOTOGRAFICA	
FTAX - Genere	documentazione allegata
FTAP - Tipo	fotografia digitale (file)
FTAN - Codice identificativo	373923
AD - ACCESSO AI DATI	

ADS - SPECIFICHE DI ACCESSO AI DATI	
ADSP - Profilo di accesso	3
ADSM - Motivazione	scheda di bene non adeguatamente sorvegliabile
CM - COMPILAZIONE	
CMP - COMPILAZIONE	
CMPD - Data	2020
CMPN - Nome	Gabriele Martino
FUR - Funzionario responsabile	Costa, Stefano