SCHEDA

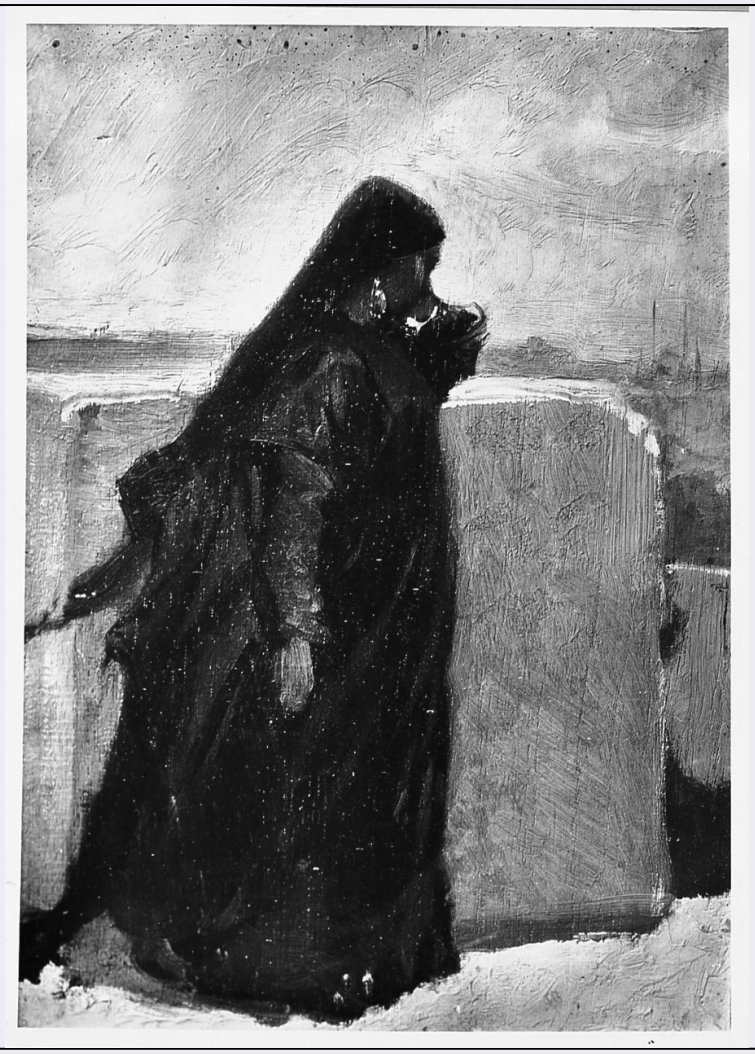

CD - CODICI	
TSK - Tipo Scheda	OA
LIR - Livello ricerca	P
NCT - CODICE UNIVOCO	
NCTR - Codice regione	09
NCTN - Numero catalogo generale	00650903
ESC - Ente schedatore	M443
ECP - Ente competente	M443
RV - RELAZIONI	
ROZ - Altre relazioni	0900650900
OG - OGGETTO	
OGT - OGGETTO	
OGTD - Definizione	dipinto
SGT - SOGGETTO	
SGTI - Identificazione	figura femminile
SGTT - Titolo	donna vestita di nero
LC - LOCALIZZAZIONE GEOGRAFICO-AMMINISTRATIVA	
PVC - LOCALIZZAZIONE GEOGRAFICO-AMMINISTRATIVA ATTUALE	

PVCS - Stato	ITALIA
PVCR - Regione	Toscana
PVCP - Provincia	FI
PVCC - Comune	Firenze
LDC - COLLOCAZIONE SPECIFICA	
LDCT - Tipologia	palazzo
LDCQ - Qualificazione	statale
LDCN - Denominazione attuale	Palazzo Pitti
LDCC - Complesso di appartenenza	Palazzo Pitti e Giardino di Boboli
LDCU - Indirizzo	piazza Pitti, 1
LDCM - Denominazione raccolta	Galleria d'Arte Moderna
LDCS - Specifiche	SALA 15
UB - UBICAZIONE E DATI PATRIMONIALI	
UBO - Ubicazione originaria	SC
INV - INVENTARIO DI MUSEO O SOPRINTENDENZA	
INVN - Numero	Cat. Generale 63
INVD - Data	1936 -
INV - INVENTARIO DI MUSEO O SOPRINTENDENZA	
INVN - Numero	Dep. GAM 36
INVD - Data	1913 -
DT - CRONOLOGIA	
DTZ - CRONOLOGIA GENERICA	
DTZG - Secolo	sec. XIX
DTS - CRONOLOGIA SPECIFICA	
DTSI - Da	1875
DTSF - A	1875
DTM - Motivazione cronologia	bibliografia
AU - DEFINIZIONE CULTURALE	
AUT - AUTORE	
AUTM - Motivazione dell'attribuzione	documentazione
AUTN - Nome scelto	Ussi Stefano
AUTA - Dati anagrafici	1822/ 1901
AUTH - Sigla per citazione	00001857
MT - DATI TECNICI	
MTC - Materia e tecnica	tavola/ pittura a olio
MIS - MISURE	
MISU - Unità	cm
MISA - Altezza	25
MISL - Larghezza	18

MISV - Varie	cornice dorata cm. 81 x 97 x 7
MISV - Varie	passepartout dorato
CO - CONSERVAZIONE	
STC - STATO DI CONSERVAZIONE	
STCC - Stato di conservazione	buono
STCS - Indicazioni specifiche	controfondato in legno vetro di protezione incorniciato insieme ai numeri di catalogo generale 60 61 62 64
DA - DATI ANALITICI	
DES - DESCRIZIONE	
DESO - Indicazioni sull'oggetto	N.P.
DESI - Codifica Iconclass	31 AA 23 1
DESS - Indicazioni sul soggetto	Figure femminili. Abbigliamento: abito nero; velo nero.
ISR - ISCRIZIONI	
ISRC - Classe di appartenenza	documentaria
ISRS - Tecnica di scrittura	NR (recupero pregresso)
ISRP - Posizione	sul retro controfondato, in alto al centro, etichetta
ISRI - Trascrizione	MOSTRA TRIENNALE DELLE TERRE ITALIANE D'OLTREMARE/SEZIONE D'ARTE-RETROSPETTIVA/S. Ussi/1 cornice con 5 bozzetti (60|64)/GALLERIA D'ARTE MODERNA FIRENZE/FIRENZE
ISR - ISCRIZIONI	
ISRC - Classe di appartenenza	documentaria
ISRS - Tecnica di scrittura	NR (recupero pregresso)
ISRP - Posizione	in alto a destra, etichetta
ISRI - Trascrizione	I MOSTRA INTERNAZIONALE D'ARTE COLONIALE/Promossa ed organizzata dall'Ente Autonomo Fiera [...]/ROMA-PALAZZO DELLE ESPOSIZIONI/I ottobre.30 dicembre 1931-IX.X[...]/Ussi [...] Firenze/tavola n° 6/cornici con n° 5 dipinti/R. Acc. di Belle Arti /Firenze
ISR - ISCRIZIONI	
ISRC - Classe di appartenenza	documentaria
ISRS - Tecnica di scrittura	NR (recupero pregresso)
ISRP - Posizione	in basso a destra, etichetta
ISRI - Trascrizione	R. SOPRINTENDENZA ALLE GALLERIE- NAPOLI/TRIENNALE -RETROSPETTIVA '800/Stefano Ussi/Appunti di viaggio in Oriente
NSC - Notizie storico-critiche	Serie di cinque bozzetti, realizzati da Ussi durante il viaggio in Marocco del 1875, quando venne invitato insieme al pittore romano Cesare Biseo e ad Edmondo De Amicis, ad unirsi alla prima ambasciata del Regno d'Italia in visita al re del Marocco. L'artista documentò visivamente la missione diplomatica, realizzando un'abbondante serie di bozzetti di personaggi e paesaggi caratterizzati da una forte libertà compositiva e cromatica, mentre De Amcis ne

	pubblicò un resoconto, 'Marocco', nel 1876. Giunti per lascito testamentario all'Accademia delle Arti del Disegno nel 1901, insieme ad un fondo che Ussi volle istituire a suo nome, legato ad un concorso annuale di pittura. Nel 1924 sono poi passati alla Galleria d'arte Moderna.
TU - CONDIZIONE GIURIDICA E VINCOLI	
CDG - CONDIZIONE GIURIDICA	
CDGG - Indicazione generica	proprietà Stato
CDGS - Indicazione specifica	Ministero dei Beni e delle Attività Culturali e del Turismo
DO - FONTI E DOCUMENTI DI RIFERIMENTO	
FTA - DOCUMENTAZIONE FOTOGRAFICA	
FTAX - Genere	documentazione allegata
FTAP - Tipo	fotografia b/n
FTAN - Codice identificativo	SBAS FI 12459
FTA - DOCUMENTAZIONE FOTOGRAFICA	
FTAX - Genere	documentazione esistente
FTAP - Tipo	fotografia b/n
FTAN - Codice identificativo	SBAS FI 186306
FTA - DOCUMENTAZIONE FOTOGRAFICA	
FTAX - Genere	documentazione esistente
FTAP - Tipo	fotografia b/n
FTAN - Codice identificativo	SBAS FI 193724
FNT - FONTI E DOCUMENTI	
FNTP - Tipo	inventario
FNTT - Denominazione	Catalogo Generale della Galleria d'Arte Moderna
FNTD - Data	1936/1937
FNTF - Foglio/Carta	63
FNTN - Nome archivio	Firenze/ Galleria d'Arte Moderna
FNTS - Posizione	s.s.
FNTI - Codice identificativo	Cat. Gam
FNT - FONTI E DOCUMENTI	
FNTP - Tipo	registro inventariale
FNTT - Denominazione	Elenco degli oggetti d'Arte in deposito
FNTD - Data	1913-
FNTF - Foglio/Carta	36
FNTN - Nome archivio	Firenze/ Galleria d'Arte Moderna
FNTS - Posizione	s.s.
FNTI - Codice identificativo	depositi gam
BIB - BIBLIOGRAFIA	
BIBX - Genere	bibliografia specifica
BIBA - Autore	Galleria arte
BIBD - Anno di edizione	2008

BIBH - Sigla per citazione	00014403
BIBN - V., pp., nn.	v. II, p. 1915, n. 7147
BIB - BIBLIOGRAFIA	
BIBX - Genere	bibliografia specifica
BIBA - Autore	Incanti scoperte
BIBD - Anno di edizione	2011
BIBH - Sigla per citazione	00001162
BIBN - V., pp., nn.	p. 103
BIB - BIBLIOGRAFIA	
BIBX - Genere	bibliografia specifica
BIBA - Autore	Cultura neoclassica
BIBD - Anno di edizione	1972
BIBH - Sigla per citazione	00000282
BIBN - V., pp., nn.	p. 156
BIB - BIBLIOGRAFIA	
BIBX - Genere	bibliografia specifica
BIBA - Autore	Prima Mostra
BIBD - Anno di edizione	1940
BIBH - Sigla per citazione	00008707
BIBN - V., pp., nn.	p. 192
BIB - BIBLIOGRAFIA	
BIBX - Genere	bibliografia specifica
BIBA - Autore	Pastore R.
BIBD - Anno di edizione	2002
BIBH - Sigla per citazione	00014287
BIBN - V., pp., nn.	pp. 185-190
MST - MOSTRE	
MSTT - Titolo	Prima mostra Triennale delle Terre Italiane d'Oltremare
MSTL - Luogo	Napoli
MSTD - Data	1940
AD - ACCESSO AI DATI	
ADS - SPECIFICHE DI ACCESSO AI DATI	
ADSP - Profilo di accesso	1
ADSM - Motivazione	scheda contenente dati liberamente accessibili
CM - COMPILAZIONE	
CMP - COMPILAZIONE	
CMPD - Data	2009
CMPN - Nome	Marconi E.
FUR - Funzionario responsabile	Giusti A.
FUR - Funzionario responsabile	Sframeli M.
AGG - AGGIORNAMENTO - REVISIONE	

AGGD - Data	2015
AGGN - Nome	Rousseau B.
AGGF - Funzionario responsabile	Condemi S.
AGGF - Funzionario responsabile	Sframeli M.
AN - ANNOTAZIONI	
OSS -	Cornice dorata, passepartout dorato.