SCHEDA

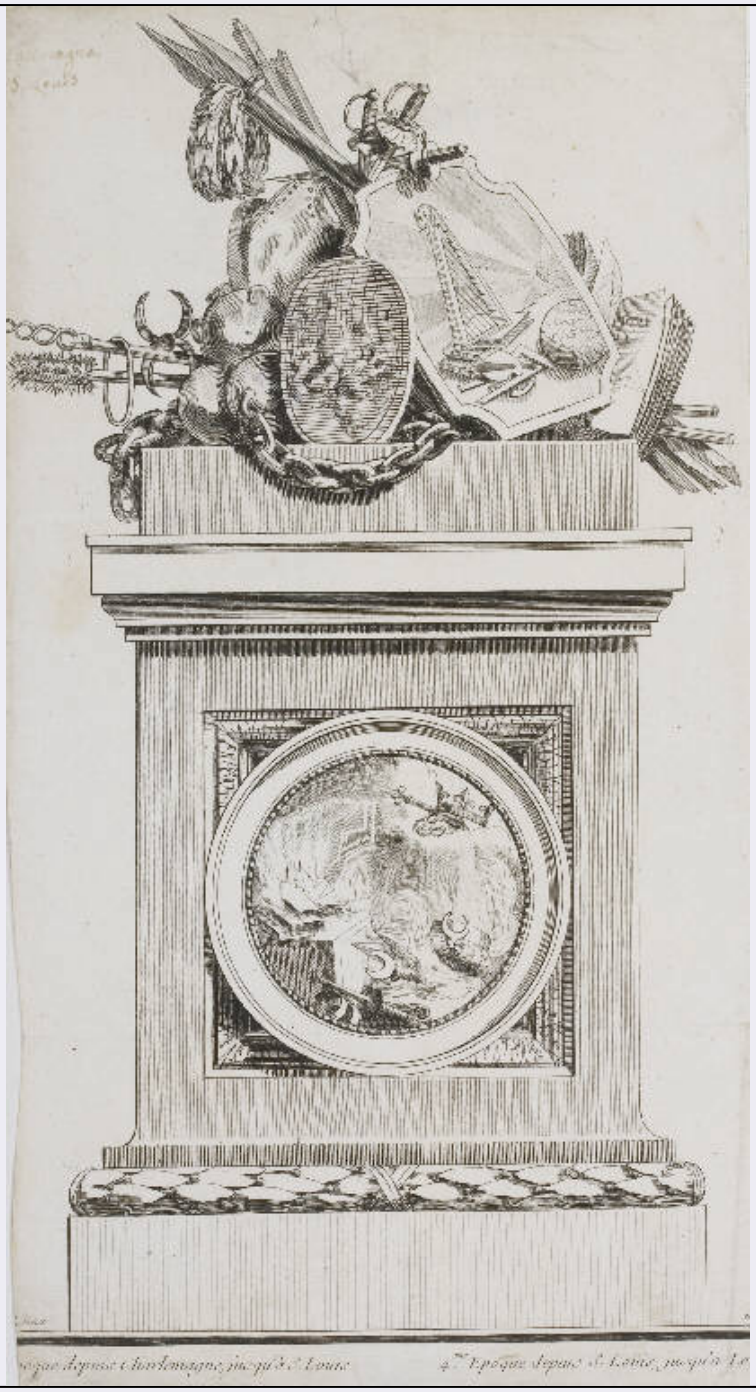

CD - CODICI	
TSK - Tipo scheda	PST
LIR - Livello catalogazione	P
NCT - CODICE UNIVOCO	
NCTR - Codice Regione	03
NCTN - Numero catalogo generale	03272290
ESC - Ente schedatore	UNIMIB
ECP - Ente competente per tutela	S287
OG - BENE CULTURALE	
AMB - Ambito di tutela MiC	demoetnoantropologico

CTG - Categoria	MODELLI DIDATTICO-SCIENTIFICI
OGT - DEFINIZIONE BENE	
OGTD - Definizione	stampante 3D
OGTV - Configurazione strutturale e di contesto	bene semplice
OGD - ALTRA DEFINIZIONE/DENOMINAZIONE	
OGDT - Tipo	commerciale
OGDN - Altra definizione /denominazione	Ultimaker 2 Extended
OGDA - Codice lingua	eng
QNT - QUANTITA'	
QNTN	1
OGR - Disponibilità del bene	bene disponibile
LC - LOCALIZZAZIONE GEOGRAFICO - AMMINISTRATIVA	
PVC - LOCALIZZAZIONE	
PVCS - Stato	ITALIA
PVCR - Regione	Lombardia
PVCP - Provincia	MI
PVCC - Comune	Milano
LDC - COLLOCAZIONE SPECIFICA	
LDCT - Tipologia	università
LDCQ - Qualificazione	pubblica
LDCN - Denominazione attuale	Università degli Studi di Milano-Bicocca
LDCC - Complesso di appartenenza	U16
LDCU - Indirizzo	via Thomas Mann, 8
LDCM - Denominazione raccolta	RobotiCSS Lab
LDCS - Specifiche	Laboratorio di Robotica per le Scienze Cognitive e Sociali, IV° piano, stanza 4033
ACB - ACCESSIBILITA' DEL BENE	
ACBA - Accessibilità	sì
GE - GEOREFERENZIAZIONE	
GEI - Identificativo Geometria	1
GEL - Tipo di localizzazione	localizzazione fisica
GET - Tipo di georeferenziazione	georeferenziazione puntuale
GEP - Sistema di riferimento	WGS84
GEC - COORDINATE	
GECX - Coordinata x	9.208588
GECY - Coordinata y	45.524720
GPT - Tecnica di georeferenziazione	rilievo da cartografia con sopralluogo

GPM - Metodo di posizionamento	posizionamento esatto
GPB - BASE CARTOGRAFICA	
GPBB - Descrizione sintetica	Google maps
GPBT - Data	2022
DT - CRONOLOGIA	
DTZ - CRONOLOGIA GENERICA	
DTZG - Fascia cronologica /periodo	sec. XXI
DTS - CRONOLOGIA SPECIFICA	
DTSI - Da	2000
DTSV - Validità	post
DTSF - A	2023
DTSL - Validità	ante
DTM - Motivazione/fonte	analisi tipologica
DA - DATI ANALITICI	
DES - Descrizione	Stampante 3D con chassis in vetro e alluminio robusto. Ultimaker 2 Extended utilizza il sistema di stampa 3D FFF (Fused Filament Fabrication) rilasciando materiale su un piatto in modo additivo.
MT - DATI TECNICI	
MTC - MATERIA E TECNICA	
MTCM - Materia	plastica
MTCT - Tecnica	assemblaggio
MTC - MATERIA E TECNICA	
MTCM - Materia	alluminio
MTCT - Tecnica	assemblaggio
MIS - MISURE	
MISZ - Tipo di misura	altezzaxlunghezzaxlarghezza
MISU - Unità di misura	cm
MISM - Valore	48.8x34.2x35.7
MIS - MISURE	
MISZ - Tipo di misura	peso
MISU - Unità di misura	kg
MISM - Valore	12
CO - CONSERVAZIONE E INTERVENTI	
STC - STATO DI CONSERVAZIONE	
STCC - Stato di conservazione	buono
TU - CONDIZIONE GIURIDICA E PROVVEDIMENTI DI TUTELA	
CDG - CONDIZIONE GIURIDICA	
CDGG - Indicazione generica	proprietà Ente pubblico non territoriale
CDGS - Indicazione specifica	Università degli Studi di Milano-Bicocca

CDGI - Indirizzo	Piazza dell'Ateneo Nuovo, 1 - 20126 Milano (MI)
BPT - Provvedimenti di tutela - sintesi	no
DO - DOCUMENTAZIONE	
FTA - DOCUMENTAZIONE FOTOGRAFICA	
FTAN - Codice identificativo	SF_R_03272290
FTAX - Genere	documentazione allegata
FTAP - Tipo	fotografia digitale (file)
FTAF - Formato	jpg
FTAA - Autore	Barbieri, Lara Maria Rosa
FTAD - Riferimento cronologico	2022
FTAK - Nome file originale	SF_R_03272290.jpg
AD - ACCESSO AI DATI	
ADS - SPECIFICHE DI ACCESSO AI DATI	
ADSP - Profilo di accesso	1
ADSM - Motivazione	scheda contenente dati liberamente accessibili
CM - CERTIFICAZIONE E GESTIONE DEI DATI	
CMP - REDAZIONE E VERIFICA SCIENTIFICA	
CMPD - Anno di redazione	2022
CMPN - Responsabile ricerca e redazione	Barbieri, Lara Maria Rosa
RSR - Referente verifica scientifica	Capurro, Rita
FUR - Funzionario responsabile	Bentivoglio Ravasio, Raffaella
RVM - TRASCRIZIONE PER INFORMATIZZAZIONE	
RVMD - Anno di trascrizione /informatizzazione	2022
RVME - Ente/soggetto responsabile	Università degli Studi di Milano-Bicocca
RVMN - Operatore	Barbieri, Lara Maria Rosa