SCHEDA

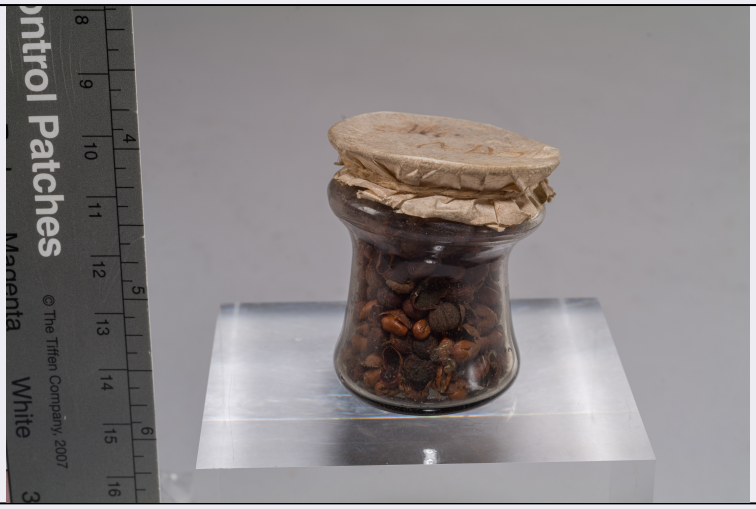

CD - CODICI	
TSK - Tipo scheda	BNB
LIR - Livello ricerca	C
NCT - CODICE UNIVOCO	
NCTR - Codice regione	08
NCTN - Numero catalogo generale	00688535
ESC - Ente schedatore	UNIBO
ECP - Ente competente	S261
OG - OGGETTO	
OGT - OGGETTO	
OGTD - Definizione	campione
OGTC - Denominazione collezione/ raccolta	Collezione Aldrovandi
OGTK - Tipologia campione	essiccato
OGTS - Notizie storico-culturali	Campione di semi di tamarindo (?) (Tamarindus indica) o leguminosa affine in albarello da farmacia in vetro, all'interno di un calice di vetro con motivi decorativi incisi. La scritta sul coperchio sigillato reca un numero verosimilmente contemporaneo ad Ulisse Aldrovandi, altre scritte illeggibili ed una sigla "Ald." forse aggiunta successivamente. Identificazione a vista dall'esterno della capsula, da verificare. La denominazione di Aldrovandi e le fonti citate sono riferite al Tamarindo e devono essere confermate dall'identificazione. Matrice xilografica di riferimento: MPPX2143. Miscellanea: Ms.136, t. XXVIII, c.192v, c.223r-225v; t.XXIX, c.71v.(cit. Acosta, p.53).
SB - SISTEMATICA-BOTANICA	
SBS - SISTEMATICA	
SBSF - Famiglia	Fabaceae
NBN - NOMENCLATURA	
NBNA - Specie nome completo	Tamarindo (cf)
NAA - NOMENCLATURA ATOMIZZATA	
NAAA - Genere	Tamarindus

NAAB - Specie nome	Tamarindus indica
NAAC - Specie autore	Linnaeus, 1753
SBE - CARTELLINI/ ETICHETTE	
SBET - Testo	Ald. 247/ 497-
SBN - Note	Cartellino non identificato.
LR - DATI DI RACCOLTA	
LRI - INFORMAZIONI SULLA RACCOLTA	
LRIE - Specifiche di raccolta	Originario dell'Africa Orientale e India.
LC - LOCALIZZAZIONE GEOGRAFICO-AMMINISTRATIVA	
PVC - LOCALIZZAZIONE GEOGRAFICO-AMMINISTRATIVA ATTUALE	
PVCS - Stato	ITALIA
PVCR - Regione	Emilia-Romagna
PVCP - Provincia	BO
PVCC - Comune	Bologna
LDC - COLLOCAZIONE SPECIFICA	
LDCT - Tipologia	palazzo
LDCQ - Qualificazione	senatorio
LDCN - Denominazione attuale	Palazzo Poggi
LDCU - Indirizzo	Via Zamboni, 33
LDCM - Denominazione raccolta	Museo di Palazzo Poggi
LDCS - Specifiche	1° piano, sala Aldrovandi, Bacheca II, in alto
MT - DATI TECNICI	
MIS - MISURE	
MISU - Unità	cm
MISA - Altezza	4.5
MISL - Larghezza	3.8
MISV - Specifiche	supporto, altezza, cm 14, larghezza, cm 6
MIST - Validità	ca.
CO - CONSERVAZIONE	
STC - STATO DI CONSERVAZIONE	
STCT - Tipo	secco
STCD - Data	2022
STCC - Stato di conservazione	buono
TU - CONDIZIONE GIURIDICA E VINCOLI	
CDG - CONDIZIONE GIURIDICA	
CDGG - Indicazione generica	proprietà Ente pubblico non territoriale
CDGS - Indicazione specifica	Università di Bologna, Alma Mater Studiorum
DO - FONTI E DOCUMENTI DI RIFERIMENTO	

FTA - DOCUMENTAZIONE FOTOGRAFICA	
FTAX - Genere	documentazione allegata
FTAP - Tipo	fotografia digitale (file)
FTAA - Autore	Ravenna, Marco
FTAD - Data	2022
FTAN - Codice identificativo	MPPAL015
FTA - DOCUMENTAZIONE FOTOGRAFICA	
FTAX - Genere	documentazione allegata
FTAP - Tipo	fotografia digitale (file)
FTAA - Autore	Ravenna, Marco
FTAD - Data	2022
FTAN - Codice identificativo	MPPAL015a
FTA - DOCUMENTAZIONE FOTOGRAFICA	
FTAX - Genere	documentazione allegata
FTAP - Tipo	fotografia digitale (file)
FTAA - Autore	Ravenna, Marco
FTAD - Data	2022
FTAN - Codice identificativo	MPPAL011_
FTAT - Note	gruppo di 6 barattoli
BIL - Citazione completa	Oreste Mattirolo. L'Opera Botanica di Ulisse Aldrovandi. Bologna, Tipografia Luigi Merlani, 1897
BIL - Citazione completa	E. Baldini, M.C. Tagliaferri, Matrici inedite dell’iconografia dendrologia di Ulisse Aldrovandi. Memoria presentata il 22 maggio 1990 all’Accademia delle Scienze dell’Istituto di Bologna. Classe di Scienze Fisiche, Bologna 1990, scheda 39, p. 64.
AD - ACCESSO AI DATI	
ADS - SPECIFICHE DI ACCESSO AI DATI	
ADSP - Profilo di accesso	1
ADSM - Motivazione	scheda contenente dati liberamente accessibili
CM - COMPILAZIONE	
CMP - COMPILAZIONE	
CMPD - Data	2022
CMPN - Nome	Salimbeni, Barbara
RSR - Referente scientifico	Ceregato, Alessandro
FUR - Funzionario responsabile	Manzelli, Valentina