# SCHEDA

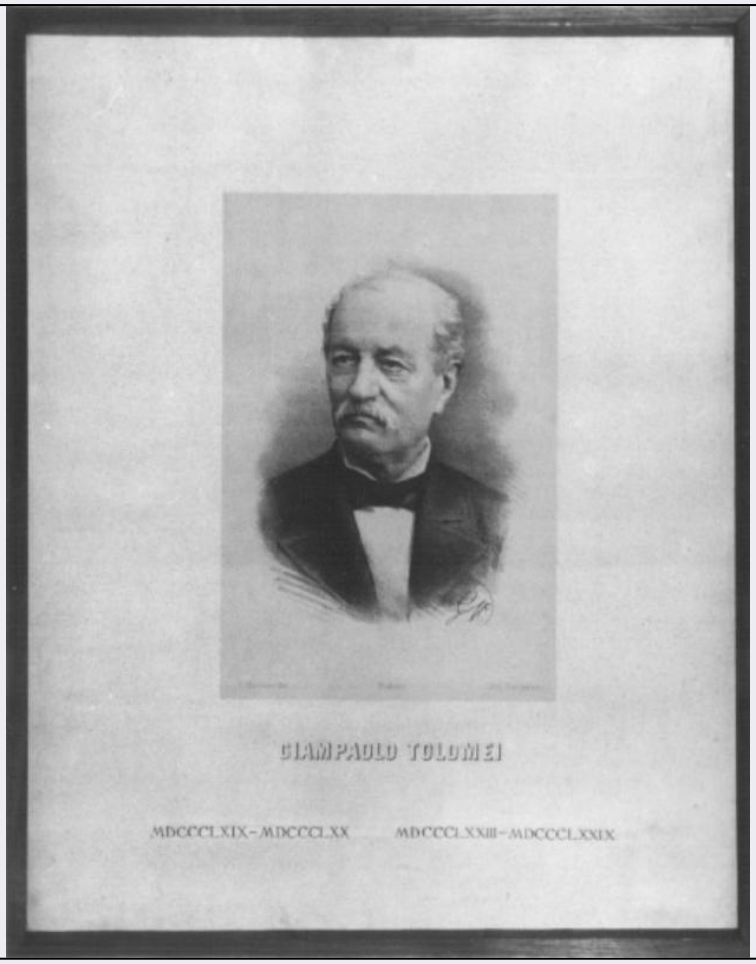


| | |
|---|---|
| **CD - CODICI** | |
| **TSK - Tipo scheda** | S |
| **LIR - Livello ricerca** | P |
| **NCT - CODICE UNIVOCO** | |
| **NCTR - Codice regione** | 05 |
| **NCTN - Numero catalogo generale** | 00090316 |
| **ESC - Ente schedatore** | S76 |
| **ECP - Ente competente** | S119 |
| **RV - RELAZIONI** | |
| **RVE - STRUTTURA COMPLESSA** | |
| **RVEL - Livello** | 0 |
| **OG - OGGETTO** | |
| **OGT - OGGETTO** | |
| **OGTD - Definizione** | stampa |
| **SGT - SOGGETTO** | |
| **SGTI - Identificazione** | vari |
| **LC - LOCALIZZAZIONE GEOGRAFICA AMMINISTRATIVA** | |
| **PVC - LOCALIZZAZIONE GEOGRAFICO-AMMINISTRATIVA ATTUALE** | |
| **PVCS - Stato** | Italia |
| **PVCR - Regione** | Veneto |

| | |
|---|---|
| **PVCP - Provincia** | PD |
| **PVCC - Comune** | Padova |
| **LDC - COLLOCAZIONE SPECIFICA** | |
| **LDCT - Tipologia** | palazzo |
| **LDCQ - Qualificazione** | istituto universitario |
| **LDCN - Denominazione** | Palazzo del Bò |
| **LDCC - Complesso monumentale di appartenenza** | Università degli Studi di Padova |
| **LDCU - Denominazione spazio viabilistico** | . |
| **LDCS - Specifiche** | Sale di ritrovo dei professori / Ingresso |
| **DT - CRONOLOGIA** | |
| **DTZ - CRONOLOGIA GENERICA** | |
| **DTZG - Secolo** | sec. XIX |
| **DTS - CRONOLOGIA SPECIFICA** | |
| **DTSI - Da** | 1870 |
| **DTSF - A** | 1899 |
| **DTM - Motivazione cronologia** | NR (recupero pregresso) |
| **AU - DEFINIZIONE CULTURALE** | |
| **ATB - AMBITO CULTURALE** | |
| **ATBD - Denominazione** | ambito veneto |
| **ATBM - Motivazione dell'attribuzione** | contesto |
| **MT - DATI TECNICI** | |
| **MTC - Materia e tecnica** | carta/ litografia |
| **MIS - MISURE** | |
| **MISR - Mancanza** | MNR |
| **CO - CONSERVAZIONE** | |
| **STC - STATO DI CONSERVAZIONE** | |
| **STCC - Stato di conservazione** | buono |
| **DA - DATI ANALITICI** | |
| **DES - DESCRIZIONE** | |
| **DESI - Codifica Iconclass** | NR (recupero pregresso) |
| **DESS - Indicazioni sul soggetto** | Soggetti sacri. |
| **NSC - Notizie storico-critiche** | Lo stabilimento Prosperini, fondato nella prima meta' del XIX sec. da Marco Prosperini prosegui' con il figlio Pietro e poi con gli eredi fino 1911 ca. |
| **TU - CONDIZIONE GIURIDICA E VINCOLI** | |
| **CDG - CONDIZIONE GIURIDICA** | |
| **CDGG - Indicazione generica** | proprietà Stato |
| **CDGS - Indicazione** | |

| | |
|---|---|
| **specifica** | Università Padova |
| **DO - FONTI E DOCUMENTI DI RIFERIMENTO** | |
| **FTA - DOCUMENTAZIONE FOTOGRAFICA** | |
| **FTAX - Genere** | documentazione allegata |
| **FTAP - Tipo** | fotografia b/n |
| **FTAN - Codice identificativo** | C21 22240410 |
| **FTAT - Note** | FIND |
| **AD - ACCESSO AI DATI** | |
| **ADS - SPECIFICHE DI ACCESSO AI DATI** | |
| **ADSP - Profilo di accesso** | 1 |
| **ADSM - Motivazione** | scheda contenente dati liberamente accessibili |
| **CM - COMPILAZIONE** | |
| **CMP - COMPILAZIONE** | |
| **CMPD - Data** | 1989 |
| **CMPN - Nome** | Solero A. |
| **FUR - Funzionario responsabile** | Spiazzi A.M. |
| **RVM - TRASCRIZIONE PER INFORMATIZZAZIONE** | |
| **RVMD - Data** | 1989 |
| **RVMN - Nome** | Solero A. |
| **AGG - AGGIORNAMENTO - REVISIONE** | |
| **AGGD - Data** | 2006 |
| **AGGN - Nome** | ARTPAST/ Cailotto C. |
| **AGGF - Funzionario responsabile** | NR (recupero pregresso) |