SCHEDA

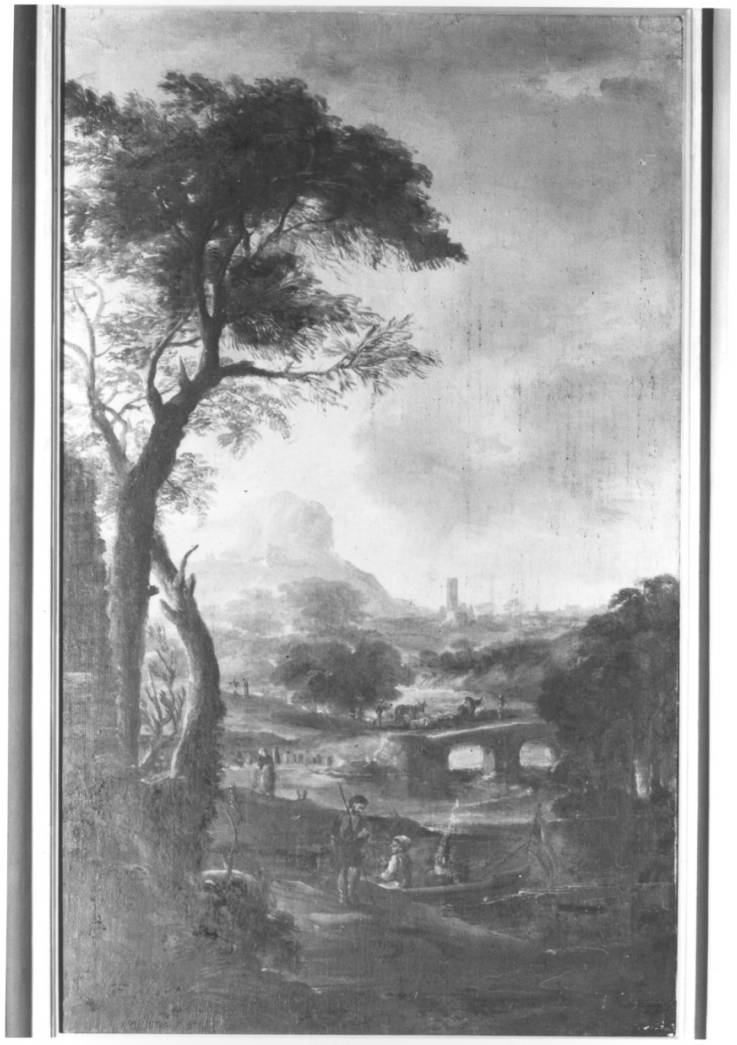

CD - CODICI	
TSK - Tipo scheda	OA
LIR - Livello ricerca	P
NCT - CODICE UNIVOCO	
NCTR - Codice regione	01
NCTN - Numero catalogo generale	00036021
ESC - Ente schedatore	S67
ECP - Ente competente	S67
OG - OGGETTO	
OGT - OGGETTO	
OGTD - Definizione	dipinto
OGTV - Identificazione	opera isolata
SGT - SOGGETTO	
SGTI - Identificazione	paesaggio fluviale con pescatori
LC - LOCALIZZAZIONE GEOGRAFICO-AMMINISTRATIVA	
PVC - LOCALIZZAZIONE GEOGRAFICO-AMMINISTRATIVA ATTUALE	
PVCS - Stato	Italia
PVCR - Regione	Piemonte

PVCP - Provincia	TO
PVCC - Comune	Agliè
LDC - COLLOCAZIONE SPECIFICA	
LDCT - Tipologia	castello
LDCQ - Qualificazione	museo
LDCN - Denominazione	Castello Ducale
LDCU - Denominazione spazio viabilistico	NR (recupero pregresso)
LDCS - Specifiche	Primo piano nobile: sala dei valletti, parete d'ingresso
UB - UBICAZIONE E DATI PATRIMONIALI	
UBO - Ubicazione originaria	SC
INV - INVENTARIO DI MUSEO O SOPRINTENDENZA	
INVN - Numero	24
INVD - Data	1964
INV - INVENTARIO DI MUSEO O SOPRINTENDENZA	
INVN - Numero	1791-1794
INVD - Data	1927
INV - INVENTARIO DI MUSEO O SOPRINTENDENZA	
INVN - Numero	194
INVD - Data	1908
INV - INVENTARIO DI MUSEO O SOPRINTENDENZA	
INVN - Numero	s.n.
INVD - Data	1876
INV - INVENTARIO DI MUSEO O SOPRINTENDENZA	
INVN - Numero	s.n.
INVD - Data	1857
INV - INVENTARIO DI MUSEO O SOPRINTENDENZA	
INVN - Numero	17
INVD - Data	1855
INV - INVENTARIO DI MUSEO O SOPRINTENDENZA	
INVN - Numero	s.n.
INVD - Data	1855
DT - CRONOLOGIA	
DTZ - CRONOLOGIA GENERICA	
DTZG - Secolo	sec. XVIII
DTZS - Frazione di secolo	terzo quarto
DTS - CRONOLOGIA SPECIFICA	
DTSI - Da	1750
DTSF - A	1774
DTM - Motivazione cronologia	bibliografia
AU - DEFINIZIONE CULTURALE	
AUT - AUTORE	

AUTS - Riferimento all'autore	maniera
AUTM - Motivazione dell'attribuzione	bibliografia
AUTN - Nome scelto	Cignaroli Scipione
AUTA - Dati anagrafici	1690 ca./ 1753
AUTH - Sigla per citazione	00000618
MT - DATI TECNICI	
MTC - Materia e tecnica	tela/ pittura a olio
MIS - MISURE	
MISA - Altezza	117
MISL - Larghezza	74
CO - CONSERVAZIONE	
STC - STATO DI CONSERVAZIONE	
STCC - Stato di conservazione	buono
RS - RESTAURI	
RST - RESTAURI	
RSTD - Data	2000
RSTE - Ente responsabile	SBAS TO
RSTN - Nome operatore	Gioia G.
DA - DATI ANALITICI	
DES - DESCRIZIONE	
DESO - Indicazioni sull'oggetto	Dipinto entro cornice lignea a gola verniciata ocra con bordo dorato. In primo piano, accanto ad un gruppo di alberi, vi sono pescatori in conversazione; al centro pastori con gregge attraversano il ponte sul fiume che scorre nella piana, nello sfondo una cittadina con torre ed una montagna. Le macchie scure degli alberi contrastano con l'azzurro intenso del fiume e quello sfumato dello sfondo.
DESI - Codifica Iconclass	25 H 1
DESS - Indicazioni sul soggetto	Figure: uomini; donna. Abbigliamento. Animali: buoi; pecore. Oggetti: barca. Vegetali. Paesaggi.
ISR - ISCRIZIONI	
ISRC - Classe di appartenenza	documentaria
ISRS - Tecnica di scrittura	a rilievo
ISRT - Tipo di caratteri	numeri arabi
ISRP - Posizione	cornice, lato destro, in basso
ISRI - Trascrizione	24 su etichetta rettangolare in materiale plastico rosso
ISR - ISCRIZIONI	
ISRC - Classe di appartenenza	documentaria
ISRS - Tecnica di scrittura	a penna
ISRP - Posizione	cornice, lato sinistro, in basso
ISRI - Trascrizione	Casa Duca di Genova/ n. 194 su etichetta rettangolare prestampata con bordo a merletto blu

ISR - ISCRIZIONI	
ISRC - Classe di appartenenza	documentaria
ISRS - Tecnica di scrittura	a penna
ISRT - Tipo di caratteri	numeri arabi
ISRP - Posizione	cornice, lato sinistro, in basso
ISRI - Trascrizione	29 su etichetta quadrata
ISR - ISCRIZIONI	
ISRC - Classe di appartenenza	documentaria
ISRS - Tecnica di scrittura	a penna
ISRP - Posizione	retro, cornice, in basso, a destra
ISRI - Trascrizione	CASA DI SAR/ il Duca di Genova/ n. 18 su etichetta rettangolare prestampata in nero
NSC - Notizie storico-critiche	Nella stanza sono allestite quattordici tele raffiguranti paesaggi eseguite nell'ambito della famiglia Cignaroli ed in particolare sei sono state riconosciute come opera di Scipione, quattro come prodotto di un imitatore e le restanti quattro sono state attribuite a Vittorio Amedeo (cfr. D. Biancolini - E. Gabrielli, "Il Castello di Agliè. Gli Appartamenti e le Collezioni", Torino 2001, pp. 35-36, nn. 119-121 pp. 90-91). Tale allestimento è solo in parte documentato dalla catena inventariale, che per la fase settecentesca e di prima metà Ottocento è incerta a causa della genericità delle descrizioni presenti nelle fonti. E' noto infatti che sia la quadreria dei San Martino d'Agliè, proprietari del Castello prima dei Savoia, (documentata dall'inventario del 1764 in BRT, Casa Savoia, III/2) sia quella del duca del Chiablese Benedetto Maurizio descritta nel 1776 (in ASTO/ Archivio Duca di Genova, Tenimento di Agliè, m. 50) comprendevano numerosi paesaggi attribuiti al Cignaroli. Per un inquadramento generale sull'opera pittorica della famiglia Cignaroli e per confronti stilistici si rimanda al catalogo della mostra, a cura di Alberto Cottino, "Vittorio Amedeo Cignaroli. Un paesaggista alla corte dei Savoia e la sua epoca" del 2001 e ai due volumi di A. Cifani-F. Monetti "I piaceri e le grazie", Torino 1993. Gli otto dipinti autografi di Scipione sarebbero databili al 1725 circa, come "raffinata elaborazione del tema del paesaggio in evidente dipendenza dalle fonti culturali che la storiografia artistica gli ha assegnato: Tempesta, Dughet, Salvator Rosa" e altri. Scipione Cignaroli, figlio del pittore veronese Martino, nacque a Milano nel 1680 e si trasferì a Torino dopo un lungo peregrinare per varie città del Nord Italia e qui cominciò ad operare per la corte in varie residenze sabaude (Palazzo Reale e Stupinigi soprattutto) con l'ausilio di una vasta bottega. Le tele riconducibili ad un anonimo imitatore del pittore, tra cui quella in esame, risalirebbero invece alla seconda metà del secolo, forse al terzo quarto.
TU - CONDIZIONE GIURIDICA E VINCOLI	
CDG - CONDIZIONE GIURIDICA	
CDGG - Indicazione generica	proprietà Stato
CDGS - Indicazione specifica	Ministero per i Beni e le Attività Culturali
DO - FONTI E DOCUMENTI DI RIFERIMENTO	

FTA - DOCUMENTAZIONE FOTOGRAFICA	
FTAX - Genere	documentazione allegata
FTAP - Tipo	fotografia b/n
FTAN - Codice identificativo	SBAS TO 61358
FTAT - Note	veduta frontale
FTA - DOCUMENTAZIONE FOTOGRAFICA	
FTAX - Genere	documentazione esistente
FTAP - Tipo	fotografia b/n
FTAN - Codice identificativo	SBAA TO 685
FTAT - Note	A.F. SBAA TO (1941)/ veduta frontale
FNT - FONTI E DOCUMENTI	
FNTP - Tipo	inventario
FNTT - Denominazione	Castello di Agliè.
FNTD - Data	1964
FNTF - Foglio/Carta	pp. nn.
FNTN - Nome archivio	SBAA TO
FNTS - Posizione	NR (recupero pregresso)
FNTI - Codice identificativo	NR (recupero pregresso)
FNT - FONTI E DOCUMENTI	
FNTP - Tipo	inventario
FNTT - Denominazione	Inventario del Castello Ducale di Agliè.
FNTD - Data	1927
FNTF - Foglio/Carta	p. 69
FNTN - Nome archivio	ASTO/ A. Duca di Genova/ Tenimento d'Agliè
FNTS - Posizione	63
FNTI - Codice identificativo	NR (recupero pregresso)
FNT - FONTI E DOCUMENTI	
FNTP - Tipo	inventario
FNTT - Denominazione	Inventario 1908.
FNTD - Data	1908
FNTF - Foglio/Carta	fasc. 12
FNTN - Nome archivio	ASTO/ A. Duca di Genova/ Tenimento d'Agliè
FNTS - Posizione	62
FNTI - Codice identificativo	NR (recupero pregresso)
FNT - FONTI E DOCUMENTI	
FNTP - Tipo	inventario
FNTT - Denominazione	Inventario Generale del Ducal castello di Agliè.
FNTD - Data	1876
FNTF - Foglio/Carta	p. 11
FNTN - Nome archivio	ASTO/ A. Duca di Genova/ Tenimento d'Agliè
FNTS - Posizione	61
FNTI - Codice identificativo	NR (recupero pregresso)

FNT - FONTI E DOCUMENTI	
FNTP - Tipo	inventario
FNTT - Denominazione	Ricognizione dell'inventario ...
FNTD - Data	1857
FNTF - Foglio/Carta	p. 2
FNTN - Nome archivio	SBAA TO
FNTS - Posizione	NR (recupero pregresso)
FNTI - Codice identificativo	NR (recupero pregresso)
FNT - FONTI E DOCUMENTI	
FNTP - Tipo	inventario
FNTT - Denominazione	Inventaro estimativo dei mobili, oggetti fissi, e semoventi, esistenti nel Castello d'Agliè, e negli edifizi dipendenti al medesimo caduti nell'eredità di SAR il Principe Ferdinando Duca di Genova. Marzo 1855 .
FNTD - Data	1855
FNTF - Foglio/Carta	pp. nn.
FNTN - Nome archivio	ASTO/ A. Duca di Genova/ Tenimento d'Agliè
FNTS - Posizione	60
FNTI - Codice identificativo	NR (recupero pregresso)
FNT - FONTI E DOCUMENTI	
FNTP - Tipo	inventario
FNTA - Autore	Sampietro F.
FNTT - Denominazione	Catalogo di quadri ed oggetti d'arte esistenti nel R. Castello di Agliè. Ricognizione fatta nel settembre 1855 dall'Artista pittore Sampietro.
FNTD - Data	1855
FNTF - Foglio/Carta	pp. 6-7
FNTN - Nome archivio	SBAA TO
FNTS - Posizione	NR (recupero pregresso)
FNTI - Codice identificativo	NR (recupero pregresso)
BIB - BIBLIOGRAFIA	
BIBX - Genere	bibliografia specifica
BIBA - Autore	Viale V.
BIBD - Anno di edizione	1963
BIBN - V., pp., nn.	v. II, p. 110 cat. n. 328
BIBI - V., tavv., figg.	t. 166
BIB - BIBLIOGRAFIA	
BIBX - Genere	bibliografia specifica
BIBA - Autore	Biancolini D./ Gabrielli E.
BIBD - Anno di edizione	2001
BIBN - V., pp., nn.	pp. 35-36; nn. 119-121 pp. 90-91
BIB - BIBLIOGRAFIA	
BIBX - Genere	bibliografia di confronto
BIBA - Autore	Cottino A.
BIBD - Anno di edizione	2001

BIB - BIBLIOGRAFIA	
BIBX - Genere	bibliografia specifica
BIBA - Autore	Cifani A./ Monetti F.
BIBD - Anno di edizione	1993
BIBN - V., pp., nn.	v. II, p. 463
BIBI - V., tavv., figg.	f. 771
AD - ACCESSO AI DATI	
ADS - SPECIFICHE DI ACCESSO AI DATI	
ADSP - Profilo di accesso	1
ADSM - Motivazione	scheda contenente dati liberamente accessibili
CM - COMPILAZIONE	
CMP - COMPILAZIONE	
CMPD - Data	1989
CMPN - Nome	Fioravanti B.
FUR - Funzionario responsabile	Ragusa E.
AGG - AGGIORNAMENTO - REVISIONE	
AGGD - Data	2002
AGGN - Nome	Traversi P.
AGGF - Funzionario responsabile	NR (recupero pregresso)
AGG - AGGIORNAMENTO - REVISIONE	
AGGD - Data	2006
AGGN - Nome	ARTPAST/ Rocco A.
AGGF - Funzionario responsabile	NR (recupero pregresso)