SCHEDA

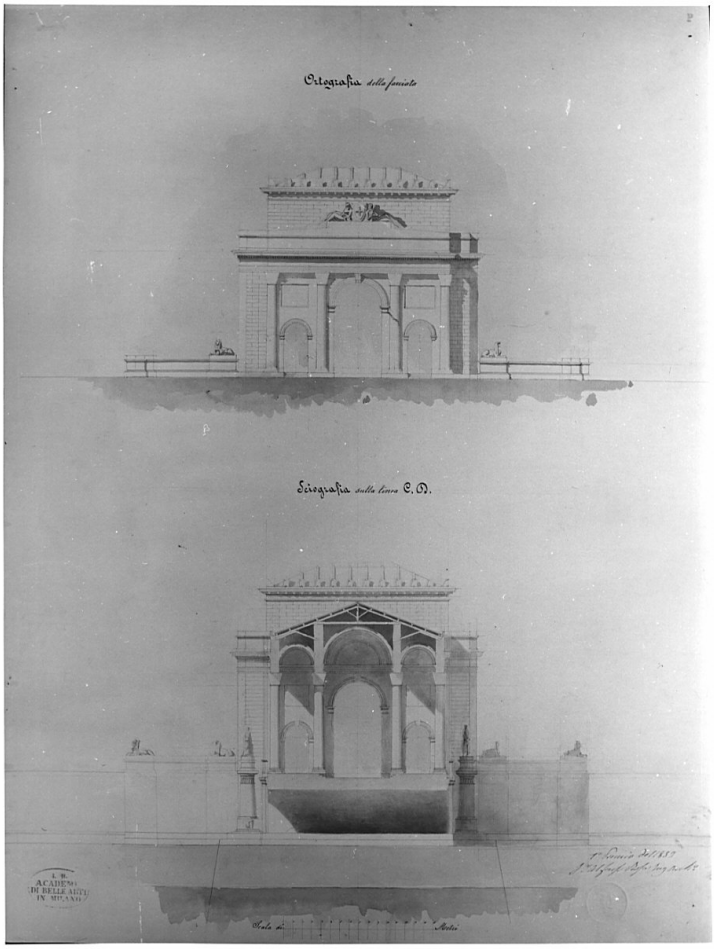

CD - CODICI	
TSK - Tipo Scheda	D
LIR - Livello ricerca	C
NCT - CODICE UNIVOCO	
NCTR - Codice regione	03
NCTN - Numero catalogo generale	00201782
ESC - Ente schedatore	S27
ECP - Ente competente	S27
RV - RELAZIONI	
ROZ - Altre relazioni	0300201781
OG - OGGETTO	
OGT - OGGETTO	
OGTD - Definizione	disegno
OGTV - Identificazione	opera isolata
SGT - SOGGETTO	
SGTI - Identificazione	architettura: progetto di ponte coperto
SGTT - Titolo	prospetto e sezione
LC - LOCALIZZAZIONE GEOGRAFICO-AMMINISTRATIVA	
PVC - LOCALIZZAZIONE GEOGRAFICO-AMMINISTRATIVA ATTUALE	

PVCS - Stato	Italia
PVCR - Regione	Lombardia
PVCP - Provincia	MI
PVCC - Comune	Milano
LDC - COLLOCAZIONE SPECIFICA	
LDCT - Tipologia	palazzo
LDCQ - Qualificazione	statale
LDCN - Denominazione attuale	Accademia di Belle Arti di Brera
LDCU - Indirizzo	Via Brera, 28
LDCM - Denominazione raccolta	Raccolte storiche dell'Accademia di Brera
LDCS - Specifiche	Biblioteca dell'Accademia di Belle Arti di Brera, cartella A I 194
UB - UBICAZIONE E DATI PATRIMONIALI	
UBO - Ubicazione originaria	OR
DT - CRONOLOGIA	
DTZ - CRONOLOGIA GENERICA	
DTZG - Secolo	sec. XIX
DTS - CRONOLOGIA SPECIFICA	
DTSI - Da	1853
DTSF - A	1853
DTM - Motivazione cronologia	data
AU - DEFINIZIONE CULTURALE	
AUT - AUTORE	
AUTM - Motivazione dell'attribuzione	iscrizione
AUTN - Nome scelto	Rosa Alfonso
AUTA - Dati anagrafici	notizie 1853
AUTH - Sigla per citazione	00003019
MT - DATI TECNICI	
MTC - Materia e tecnica	carta/ inchiostro di china/ acquerellatura
MIS - MISURE	
MISU - Unità	mm.
MISA - Altezza	719
MISL - Larghezza	556
MISV - Varie	Marginato.
CO - CONSERVAZIONE	
STC - STATO DI CONSERVAZIONE	
STCC - Stato di conservazione	buono
DA - DATI ANALITICI	
DES - DESCRIZIONE	
	Prospetto principale (sup.) e sezione trasversale di un ponte coperto a china e bistro con ombreggiature. Terreno in acquarello beige, acqua

DESO - Indicazioni sull'oggetto	in acquerello azzurro sfumato,murature sezionate in rosa e struttura della copertura in giallo. Ingresso al ponte; arco trionfale a tre fornici sormontato da trabeazione e alta cornice; al centro gruppo scultoreo. Sul fondo corpo più alto in muratura a vista con tetto a padiglione. Lat. parapetti ornati da statua leonina. Sezione trasversale del ponte: 3 carreggiate separate da colonne; al centro carreggiata maggiore. Copertura a falde. Lat. muri di sostegno delle scale. Sul fondo vista di corpo più alto in mattoni a vista.
DESI - Codifica Iconclass	NR (recupero pregresso)
DESS - Indicazioni sul soggetto	NR (recupero pregresso)
ISR - ISCRIZIONI	
ISRC - Classe di appartenenza	documentaria
ISRS - Tecnica di scrittura	a penna
ISRP - Posizione	Angolo superiore destro.
ISRI - Trascrizione	P
ISR - ISCRIZIONI	
ISRC - Classe di appartenenza	didascalica
ISRS - Tecnica di scrittura	a penna
ISRP - Posizione	Al centro in alto.
ISRI - Trascrizione	ORTOGRAFIA DELLA FACCIATA
ISR - ISCRIZIONI	
ISRC - Classe di appartenenza	didascalica
ISRS - Tecnica di scrittura	a penna
ISRT - Tipo di caratteri	corsivo
ISRP - Posizione	Al centro.
ISRI - Trascrizione	SCIOGRAFIA SULLA LINEA C D
ISR - ISCRIZIONI	
ISRC - Classe di appartenenza	didascalica
ISRS - Tecnica di scrittura	a penna
ISRT - Tipo di caratteri	corsivo
ISRP - Posizione	Al centro in basso.
ISRI - Trascrizione	SCALA DI 15 METRI
ISR - ISCRIZIONI	
ISRC - Classe di appartenenza	documentaria
ISRS - Tecnica di scrittura	a matita
ISRP - Posizione	Verso, angolo superiore destro.
ISRI - Trascrizione	1853
ISR - ISCRIZIONI	
ISRC - Classe di appartenenza	documentaria

ISRS - Tecnica di scrittura	a penna
ISRT - Tipo di caratteri	corsivo
ISRP - Posizione	Angolo inferiore destro.
ISRI - Trascrizione	1 PREMIO DEL 1853/ SIG. ALFONSO ROSA ING. ARCH.O
STM - STEMMI, EMBLEMI, MARCHI	
STMC - Classe di appartenenza	timbro
STMI - Identificazione	Accademia di Belle Arti di Brera
STMP - Posizione	A sinistra in basso.
STMD - Descrizione	I. R. ACADEMIA/ DI BELLE ARTI/ IN MILANO
NSC - Notizie storico-critiche	E' la seconda delle 3 tavole presentate da Alfonso Rosa, allievo dell'Accademia, al concorso di II classe del 1853. I disegni sono conservati nella cartella A I 194, contenente i saggi premiati ai concorsi di II classe della scuola di Architettura dell'Accademia di Brera.
TU - CONDIZIONE GIURIDICA E VINCOLI	
CDG - CONDIZIONE GIURIDICA	
CDGG - Indicazione generica	proprietà Stato
CDGS - Indicazione specifica	Accademia di Belle Arti di Brera
CDGI - Indirizzo	Via Brera, 28 - 20121 Milano (MI)
DO - FONTI E DOCUMENTI DI RIFERIMENTO	
FTA - DOCUMENTAZIONE FOTOGRAFICA	
FTAX - Genere	documentazione allegata
FTAP - Tipo	fotografia b/n
FTAN - Codice identificativo	SBAS MI 036493/LB
AD - ACCESSO AI DATI	
ADS - SPECIFICHE DI ACCESSO AI DATI	
ADSP - Profilo di accesso	1
ADSM - Motivazione	scheda contenente dati liberamente accessibili
CM - COMPILAZIONE	
CMP - COMPILAZIONE	
CMPD - Data	1994
CMPN - Nome	Papagna P.
FUR - Funzionario responsabile	Maderna V.
RVM - TRASCRIZIONE PER INFORMATIZZAZIONE	
RVMD - Data	2006
RVMN - Nome	ARTPAST/ Casero A.
AGG - AGGIORNAMENTO - REVISIONE	
AGGD - Data	2006
AGGN - Nome	ARTPAST/ Casero A.
AGGF - Funzionario responsabile	NR (recupero pregresso)