# SCHEDA

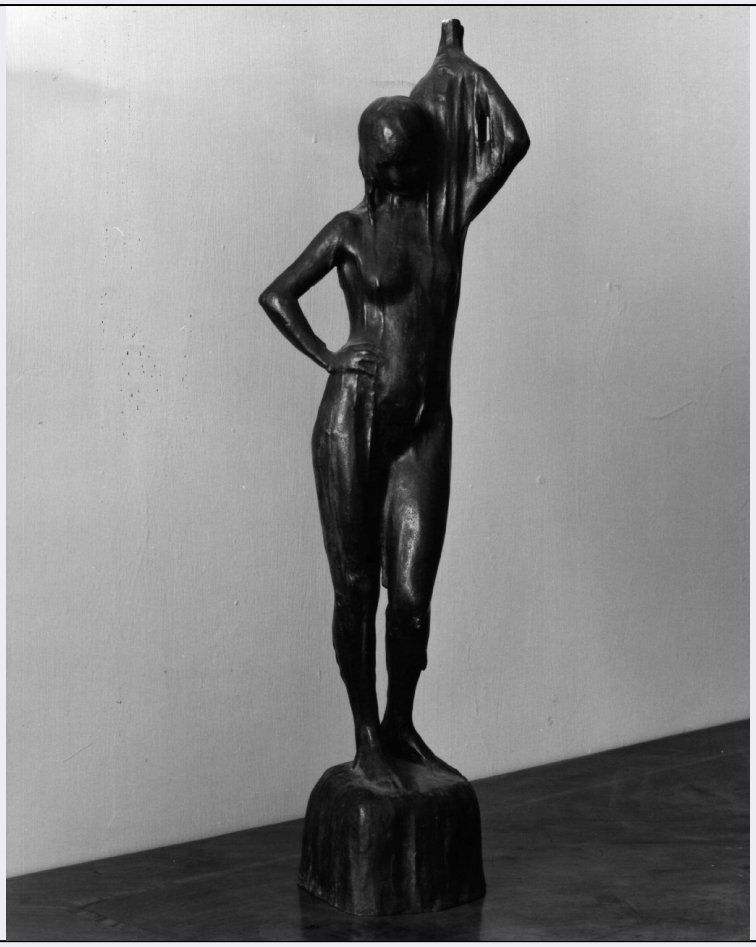

| | |
|---|---|
| **CD - CODICI** | |
| **TSK - Tipo scheda** | OA |
| **LIR - Livello ricerca** | P |
| **NCT - CODICE UNIVOCO** | |
| **NCTR - Codice regione** | 15 |
| **NCTN - Numero catalogo generale** | 00297796 |
| **ESC - Ente schedatore** | C259 (L.160/88) |
| **ECP - Ente competente** | S110 |
| **OG - OGGETTO** | |
| **OGT - OGGETTO** | |
| **OGTD - Definizione** | scultura |
| **SGT - SOGGETTO** | |
| **SGTI - Identificazione** | fanciulla |
| **LC - LOCALIZZAZIONE GEOGRAFICO-AMMINISTRATIVA** | |
| **PVC - LOCALIZZAZIONE GEOGRAFICO-AMMINISTRATIVA ATTUALE** | |
| **PVCS - Stato** | Italia |
| **PVCR - Regione** | Campania |
| **PVCP - Provincia** | NA |
| **PVCC - Comune** | Napoli |
| **LDC - COLLOCAZIONE SPECIFICA** | |

| | |
|---|---|
| **LDCT - Tipologia** | castello |
| **LDCN - Denominazione** | Castel Nuovo |
| **LDCU - Denominazione spazio viabilistico** | NR (recupero pregresso) |
| **LDCM - Denominazione raccolta** | Museo Civico di Castel Nuovo |
| **LDCS - Specifiche** | Torre dell'oro, piano primo, ufficio servizio cultura, ufficio del dirigente |
| **DT - CRONOLOGIA** | |
| **DTZ - CRONOLOGIA GENERICA** | |
| **DTZG - Secolo** | sec. XX |
| **DTZS - Frazione di secolo** | primo quarto |
| **DTS - CRONOLOGIA SPECIFICA** | |
| **DTSI - Da** | 1900 |
| **DTSF - A** | 1924 |
| **DTM - Motivazione cronologia** | analisi stilistica |
| **AU - DEFINIZIONE CULTURALE** | |
| **ATB - AMBITO CULTURALE** | |
| **ATBD - Denominazione** | bottega napoletana |
| **ATBM - Motivazione dell'attribuzione** | analisi stilistica |
| **MT - DATI TECNICI** | |
| **MTC - Materia e tecnica** | bronzo/ fusione |
| **MIS - MISURE** | |
| **MISR - Mancanza** | MNR |
| **CO - CONSERVAZIONE** | |
| **STC - STATO DI CONSERVAZIONE** | |
| **STCC - Stato di conservazione** | buono |
| **DA - DATI ANALITICI** | |
| **DES - DESCRIZIONE** | |
| **DESO - Indicazioni sull'oggetto** | Scultura. |
| **DESI - Codifica Iconclass** | NR (recupero pregresso) |
| **DESS - Indicazioni sul soggetto** | Figure femminili. |
| **TU - CONDIZIONE GIURIDICA E VINCOLI** | |
| **CDG - CONDIZIONE GIURIDICA** | |
| **CDGG - Indicazione generica** | proprietà Ente pubblico territoriale |
| **CDGS - Indicazione specifica** | Comune di Napoli |
| **DO - FONTI E DOCUMENTI DI RIFERIMENTO** | |
| **FTA - DOCUMENTAZIONE FOTOGRAFICA** | |
| **FTAX - Genere** | documentazione allegata |

| | |
|---|---|
| **FTAP - Tipo** | fotografia b/n |
| **FTAN - Codice identificativo** | cd/262 |
| **AD - ACCESSO AI DATI** | |
| **ADS - SPECIFICHE DI ACCESSO AI DATI** | |
| **ADSP - Profilo di accesso** | 1 |
| **ADSM - Motivazione** | scheda contenente dati liberamente accessibili |
| **CM - COMPILAZIONE** | |
| **CMP - COMPILAZIONE** | |
| **CMPD - Data** | 1994 |
| **CMPN - Nome** | Veneruso M. |
| **FUR - Funzionario responsabile** | Leone De Castris P. |
| **FUR - Funzionario responsabile** | Petrelli F. |
| **RVM - TRASCRIZIONE PER INFORMATIZZAZIONE** | |
| **RVMD - Data** | 1994 |
| **RVMN - Nome** | Cobecam |
| **AGG - AGGIORNAMENTO - REVISIONE** | |
| **AGGD - Data** | 2005 |
| **AGGN - Nome** | ARTPAST/ Savarese M. |
| **AGGF - Funzionario responsabile** | NR (recupero pregresso) |
| **AN - ANNOTAZIONI** | |
| **OSS - Osservazioni** | /DO[1]/VDS[1]/VDST[1]: CD ROM /DO[1]/VDS[1]/VDSI[1]: cd1 /DO[1]/VDS[1]/VDSP[1]: 105 |