# SCHEDA

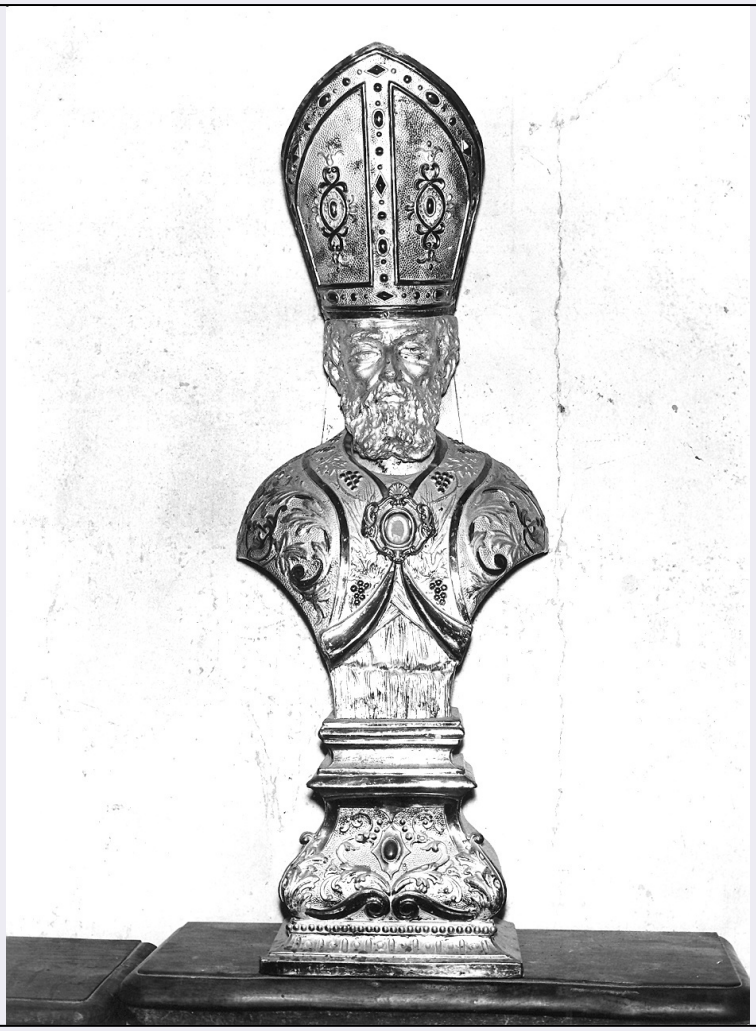

| | |
|---|---|
| **CD - CODICI** | |
| **TSK - Tipo scheda** | OA |
| **LIR - Livello ricerca** | C |
| **NCT - CODICE UNIVOCO** | |
| **NCTR - Codice regione** | 08 |
| **NCTN - Numero catalogo generale** | 00133710 |
| **ESC - Ente schedatore** | S36 |
| **ECP - Ente competente** | S36 |
| **RV - RELAZIONI** | |
| **OG - OGGETTO** | |
| **OGT - OGGETTO** | |
| **OGTD - Definizione** | reliquiario |
| **OGTT - Tipologia** | a busto |
| **SGT - SOGGETTO** | |
| **SGTI - Identificazione** | vescovo |
| **LC - LOCALIZZAZIONE GEOGRAFICO-AMMINISTRATIVA** | |
| **PVC - LOCALIZZAZIONE GEOGRAFICO-AMMINISTRATIVA ATTUALE** | |
| **PVCS - Stato** | Italia |

| | |
|---|---|
| **PVCR - Regione** | Emilia Romagna |
| **PVCP - Provincia** | PC |
| **PVCC - Comune** | Rivergaro |
| **LDC - COLLOCAZIONE SPECIFICA** | |
| **DT - CRONOLOGIA** | |
| **DTZ - CRONOLOGIA GENERICA** | |
| **DTZG - Secolo** | sec. XX |
| **DTZS - Frazione di secolo** | inizio |
| **DTS - CRONOLOGIA SPECIFICA** | |
| **DTSI - Da** | 1900 |
| **DTSF - A** | 1910 |
| **DTSL - Validità** | ca. |
| **DTM - Motivazione cronologia** | analisi stilistica |
| **AU - DEFINIZIONE CULTURALE** | |
| **ATB - AMBITO CULTURALE** | |
| **ATBD - Denominazione** | produzione emiliana |
| **ATBM - Motivazione dell'attribuzione** | analisi stilistica |
| **MT - DATI TECNICI** | |
| **MTC - Materia e tecnica** | legno/ intaglio/ scultura |
| **MTC - Materia e tecnica** | ottone/ cromatura |
| **MTC - Materia e tecnica** | metallo/ stampaggio |
| **MIS - MISURE** | |
| **MISA - Altezza** | 120 |
| **MISL - Larghezza** | 40 |
| **CO - CONSERVAZIONE** | |
| **STC - STATO DI CONSERVAZIONE** | |
| **STCC - Stato di conservazione** | buono |
| **DA - DATI ANALITICI** | |
| **DES - DESCRIZIONE** | |
| **DESO - Indicazioni sull'oggetto** | Da un basamento trapezoidale con volute, ricci e tondi si innalza il mezzobusto che reca al centro la teca con la reliquia. Il volto con la barba ha gli occhi appena socchiusi, il capo è coperto dalla tiara. |
| **DESI - Codifica Iconclass** | NR (recupero pregresso) |
| **DESS - Indicazioni sul soggetto** | NR (recupero pregresso) |
| **NSC - Notizie storico-critiche** | Reliquiario di fattura piuttosto comune eseguito secondo l'iconografia tradizionale ed esemplato su modelli del sec. XVIII. Da ritenersi per la tecnica "a stampo" del sec. XX. Il busto reliquiario fa parte di una serie di quattro (cfr. schede nn. 78-79-81). |
| **TU - CONDIZIONE GIURIDICA E VINCOLI** | |
| **CDG - CONDIZIONE GIURIDICA** | |
| **CDGG - Indicazione** | |

| | |
|---|---|
| **generica** | proprietà Ente religioso cattolico |
| **DO - FONTI E DOCUMENTI DI RIFERIMENTO** | |
| **FTA - DOCUMENTAZIONE FOTOGRAFICA** | |
| **FTAX - Genere** | documentazione allegata |
| **FTAP - Tipo** | fotografia b/n |
| **FTAN - Codice identificativo** | SBAS PR 35943 |
| **AD - ACCESSO AI DATI** | |
| **ADS - SPECIFICHE DI ACCESSO AI DATI** | |
| **ADSP - Profilo di accesso** | 3 |
| **ADSM - Motivazione** | scheda di bene non adeguatamente sorvegliabile |
| **CM - COMPILAZIONE** | |
| **CMP - COMPILAZIONE** | |
| **CMPD - Data** | 1979 |
| **CMPN - Nome** | Bobbi D. |
| **FUR - Funzionario responsabile** | Ceschi Lavagetto P. |
| **RVM - TRASCRIZIONE PER INFORMATIZZAZIONE** | |
| **RVMD - Data** | 2006 |
| **RVMN - Nome** | ARTPAST/ Fontana A. C. |
| **AGG - AGGIORNAMENTO - REVISIONE** | |
| **AGGD - Data** | 2006 |
| **AGGN - Nome** | ARTPAST/ Fontana A. C. |
| **AGGF - Funzionario responsabile** | NR (recupero pregresso) |
| **AN - ANNOTAZIONI** | |