SCHEDA

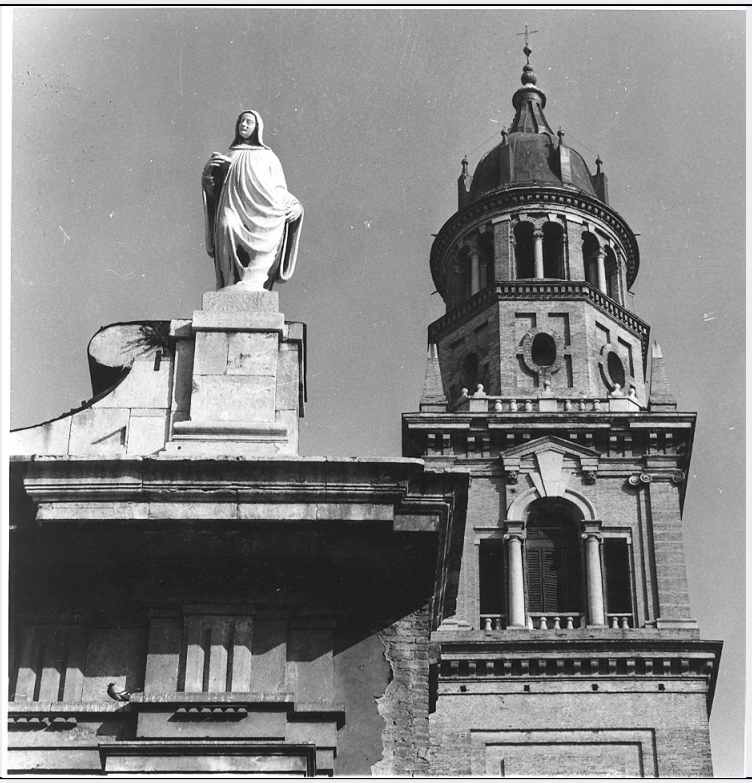

CD - CODICI	
TSK - Tipo scheda	OA
LIR - Livello ricerca	C
NCT - CODICE UNIVOCO	
NCTR - Codice regione	08
NCTN - Numero catalogo generale	00144698
ESC - Ente schedatore	S36
ECP - Ente competente	S36
RV - RELAZIONI	
RSE - RELAZIONI DIRETTE	
RSER - Tipo relazione	scheda storica
RSET - Tipo scheda	OA
RSE - RELAZIONI DIRETTE	
RSER - Tipo relazione	scheda storica
RSET - Tipo scheda	OA
OG - OGGETTO	
OGT - OGGETTO	
OGTD - Definizione	statua
OGTV - Identificazione	insieme
QNT - QUANTITA'	
QNTN - Numero	7
SGT - SOGGETTO	
SGTI - Identificazione	la Vergine//San Giovanni Evangelista//San Benedetto//San Mauro //San Placido//Santa Felicita//Santa Scolastica

LC - LOCALIZZAZIONE GEOGRAFICO-AMMINISTRATIVA	
PVC - LOCALIZZAZIONE GEOGRAFICO-AMMINISTRATIVA ATTUALE	
PVCS - Stato	Italia
PVCR - Regione	Emilia Romagna
PVCP - Provincia	PR
PVCC - Comune	Parma
LDC - COLLOCAZIONE SPECIFICA	
DT - CRONOLOGIA	
DTZ - CRONOLOGIA GENERICA	
DTZG - Secolo	sec. XVII
DTS - CRONOLOGIA SPECIFICA	
DTSI - Da	1604
DTSF - A	1607
DTM - Motivazione cronologia	documentazione
AU - DEFINIZIONE CULTURALE	
AUT - AUTORE	
AUTM - Motivazione dell'attribuzione	documentazione
AUTN - Nome scelto	Bissone da Giovanni Battista Carra
AUTA - Dati anagrafici	notizie secc. XVI-XVII
AUTH - Sigla per citazione	00003133
MT - DATI TECNICI	
MTC - Materia e tecnica	breccia
MIS - MISURE	
MISR - Mancanza	MNR
CO - CONSERVAZIONE	
STC - STATO DI CONSERVAZIONE	
STCC - Stato di conservazione	buono
STCS - Indicazioni specifiche	alcune sono state tinteggiate di bianco
DA - DATI ANALITICI	
DES - DESCRIZIONE	
DESO - Indicazioni sull'oggetto	Le cinque statue entro nicchie sono disposte a croce di S. Andrea, al centro la statua della Vergine raffigurata in atto di preghiera con le mani giunte, poggiante su una lunetta sorretta da un cherubo a tutto tondo. A sinistra del portale maggiore S. Giovanni che regge tra le mani il Vangelo e con ai piedi l'aquila; a sinistra S. Benedetto avvolto in un ampio manto tiene un volume tra le mani, ai suoi piedi la tiara. Nelle nicchie del secondo ordine le statue di S. Mauro e S. Palcido. Sulle due volute esterne S. Felicita e il figlio Vitale e S. Scolastica.
DESI - Codifica Iconclass	NR (recupero pregresso)
DESS - Indicazioni sul soggetto	NR (recupero pregresso)
	Sono opera documentata di Giovan Battista Carra detto il Bissone che

NSC - Notizie storico-critiche	qui si ispira al Moschino, disegnatore della facciata, e a quelle del Duomo di Reggio Emilia di Prospero Sogari. Sono in genere ricordate come opera del Carra da tutti i commentatori della chiesa; solo il Bertoluzzi (1830) lo crede del Moschino.
TU - CONDIZIONE GIURIDICA E VINCOLI	
CDG - CONDIZIONE GIURIDICA	
CDGG - Indicazione generica	proprietà privata
DO - FONTI E DOCUMENTI DI RIFERIMENTO	
FTA - DOCUMENTAZIONE FOTOGRAFICA	
FTAX - Genere	documentazione allegata
FTAP - Tipo	fotografia b/n
FTAN - Codice identificativo	SBAS PR 7228
FTA - DOCUMENTAZIONE FOTOGRAFICA	
FTAX - Genere	documentazione allegata
FTAP - Tipo	fotografia b/n
FTA - DOCUMENTAZIONE FOTOGRAFICA	
FTAX - Genere	documentazione allegata
FTAP - Tipo	fotografia b/n
FTA - DOCUMENTAZIONE FOTOGRAFICA	
FTAX - Genere	documentazione allegata
FTAP - Tipo	fotografia b/n
FNT - FONTI E DOCUMENTI	
FNTP - Tipo	volume manoscritto
FNTA - Autore	Scarabelli Zunti E.
FNTD - Data	sec. XIX fine
BIB - BIBLIOGRAFIA	
BIBX - Genere	bibliografia specifica
BIBA - Autore	Bertoluzzi G.
BIBD - Anno di edizione	1830
BIBH - Sigla per citazione	00001432
BIBN - V., pp., nn.	p. 119
BIB - BIBLIOGRAFIA	
BIBX - Genere	bibliografia specifica
BIBA - Autore	Malaspina C.
BIBD - Anno di edizione	1869
BIBH - Sigla per citazione	00001355
BIBN - V., pp., nn.	p. 37
BIB - BIBLIOGRAFIA	
BIBX - Genere	bibliografia specifica
BIBA - Autore	Pelicelli N.
BIBD - Anno di edizione	1906
BIBH - Sigla per citazione	00001320
BIBN - V., pp., nn.	pp. 65-66

BIB - BIBLIOGRAFIA	
BIBX - Genere	bibliografia specifica
BIBA - Autore	Testi L.
BIBD - Anno di edizione	1907
BIBH - Sigla per citazione	00001854
BIBN - V., pp., nn.	p. 43
BIB - BIBLIOGRAFIA	
BIBX - Genere	bibliografia specifica
BIBA - Autore	Abbazia benedettina
BIBD - Anno di edizione	1979
BIBH - Sigla per citazione	00001487
BIBN - V., pp., nn.	p. 242
AD - ACCESSO AI DATI	
ADS - SPECIFICHE DI ACCESSO AI DATI	
ADSP - Profilo di accesso	3
ADSM - Motivazione	scheda di bene non adeguatamente sorvegliabile
CM - COMPILAZIONE	
CMP - COMPILAZIONE	
CMPD - Data	1980
CMPN - Nome	Adorni L.
CMPN - Nome	Alfieri M. C.
FUR - Funzionario responsabile	Fornari Schianchi L.
RVM - TRASCRIZIONE PER INFORMATIZZAZIONE	
RVMD - Data	2006
RVMN - Nome	ARTPAST/ Rosati A.
AGG - AGGIORNAMENTO - REVISIONE	
AGGD - Data	2006
AGGN - Nome	ARTPAST/ Rosati A.
AGGF - Funzionario responsabile	NR (recupero pregresso)
AN - ANNOTAZIONI	