SCHEDA

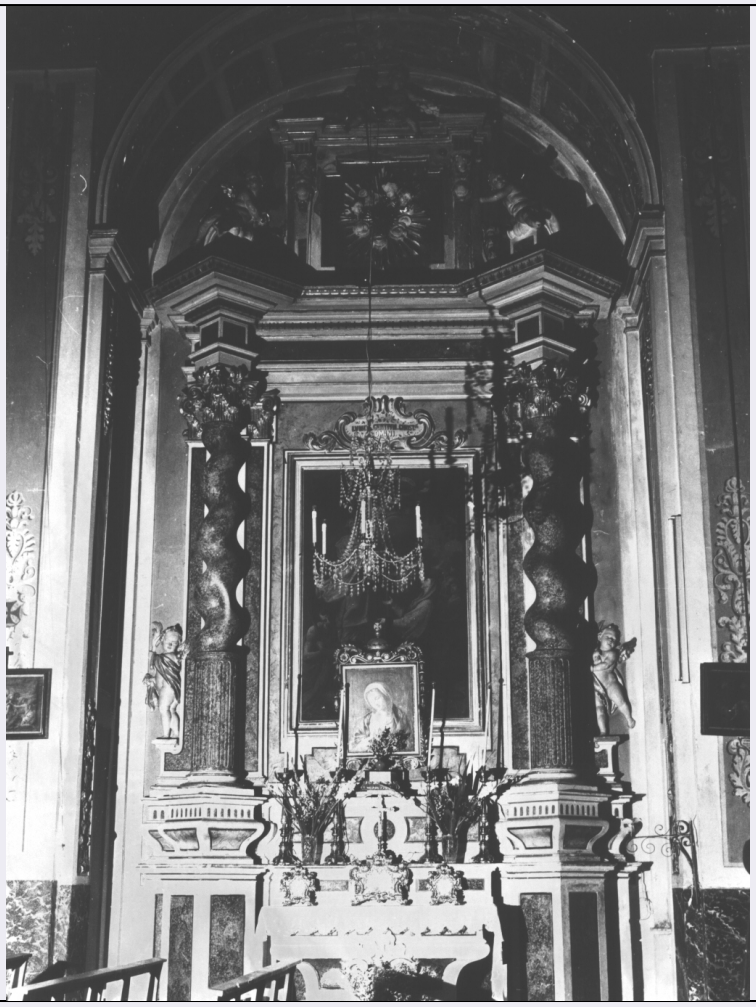

CD - CODICI	
TSK - Tipo scheda	OA
LIR - Livello ricerca	C
NCT - CODICE UNIVOCO	
NCTR - Codice regione	07
NCTN - Numero catalogo generale	00040603
ESC - Ente schedatore	S21
ECP - Ente competente	S21
RV - RELAZIONI	
OG - OGGETTO	
OGT - OGGETTO	
OGTD - Definizione	altare
OGTV - Identificazione	insieme
SGT - SOGGETTO	
SGTI - Identificazione	motivi decorativi a volute/ putti alati/ cherubini
LC - LOCALIZZAZIONE GEOGRAFICO-AMMINISTRATIVA	
PVC - LOCALIZZAZIONE GEOGRAFICO-AMMINISTRATIVA ATTUALE	
PVCS - Stato	Italia
PVCR - Regione	Liguria

PVCP - Provincia	IM
PVCC - Comune	Montalto Ligure
LDC - COLLOCAZIONE SPECIFICA	
UB - UBICAZIONE E DATI PATRIMONIALI	
UBO - Ubicazione originaria	OR
DT - CRONOLOGIA	
DTZ - CRONOLOGIA GENERICA	
DTZG - Secolo	sec. XVIII
DTS - CRONOLOGIA SPECIFICA	
DTSI - Da	1783
DTSV - Validità	post
DTSF - A	1793
DTSL - Validità	ante
DTM - Motivazione cronologia	contesto
AU - DEFINIZIONE CULTURALE	
ATB - AMBITO CULTURALE	
ATBD - Denominazione	bottega ligure
ATBM - Motivazione dell'attribuzione	analisi stilistica
MT - DATI TECNICI	
MTC - Materia e tecnica	scagliola
MTC - Materia e tecnica	stucco/ modellatura/ pittura/ doratura
MIS - MISURE	
MISU - Unità	cm.
MISA - Altezza	680
MISL - Larghezza	300
MIST - Validità	ca.
CO - CONSERVAZIONE	
STC - STATO DI CONSERVAZIONE	
STCC - Stato di conservazione	discreto
DA - DATI ANALITICI	
DES - DESCRIZIONE	
DESO - Indicazioni sull'oggetto	La macchina d'altare, impostata su due pilastri sagomati decorati a riquadri in finto marmo, è sostenuta da una coppia di colonne tortili dal capitello composito dorato. Al di sopra dell'architrave due puttini alati fiancheggiano, seduti su volute, una cornice sostenuta da erme ed inquadrante una gloria raggiata di cherubini tra le nuvole. Al di sopra della cornice siedono altri due puttini. In corrispondenza delle colonne tortili sono addossate al muro lesene piatte con capitello dorato composito fiancheggiate da un puttino alato.
DESI - Codifica Iconclass	NR (recupero pregresso)
DESS - Indicazioni sul soggetto	Decorazioni: volute. Figure: putti alati; cherubini.

ISR - ISCRIZIONI	
ISRC - Classe di appartenenza	sacra
ISRL - Lingua	latino
ISRS - Tecnica di scrittura	NR (recupero pregresso)
ISRP - Posizione	Nel cartiglio, sopra la tela dipinta.
ISRI - Trascrizione	LUMEN GENTIUM CHRIST(- - -)/ HOMINI
NSC - Notizie storico-critiche	L'affresco, realizzato a monocromo, conclude e sottolinea in senso narrativo la presentazione di Sant'Agostino come Dottore della Chiesa. La realizzazione dell'affresco va collocata alla fine del XVIII secolo, a partire dall'anno 1793, dopo che vennero portate a compimento le sculture in stucco, realizzate da maestranze romane soggiornanti a Montalto dopo aver partecipato alla decorazione dell'Escorial, in Spagna.
TU - CONDIZIONE GIURIDICA E VINCOLI	
CDG - CONDIZIONE GIURIDICA	
CDGG - Indicazione generica	detenzione Ente religioso cattolico
DO - FONTI E DOCUMENTI DI RIFERIMENTO	
FTA - DOCUMENTAZIONE FOTOGRAFICA	
FTAX - Genere	documentazione allegata
FTAP - Tipo	fotografia b/n
FTAN - Codice identificativo	SBAS GE 33989/Z
BIB - BIBLIOGRAFIA	
BIBX - Genere	bibliografia specifica
BIBA - Autore	De Prà C.
BIBD - Anno di edizione	1989
BIBN - V., pp., nn.	pp. 52-53
AD - ACCESSO AI DATI	
ADS - SPECIFICHE DI ACCESSO AI DATI	
ADSP - Profilo di accesso	3
ADSM - Motivazione	scheda di bene non adeguatamente sorvegliabile
CM - COMPILAZIONE	
CMP - COMPILAZIONE	
CMPD - Data	1989
CMPN - Nome	Rossi L.
FUR - Funzionario responsabile	Cataldi Gallo M.
RVM - TRASCRIZIONE PER INFORMATIZZAZIONE	
RVMD - Data	2006
RVMN - Nome	ARTPAST/ Lavaggi A.
AGG - AGGIORNAMENTO - REVISIONE	
AGGD - Data	2006
AGGN - Nome	ARTPAST/ Lavaggi A.
AGGF - Funzionario	

responsabile	NR (recupero pregresso)
AN - ANNOTAZIONI	