# SCHEDA

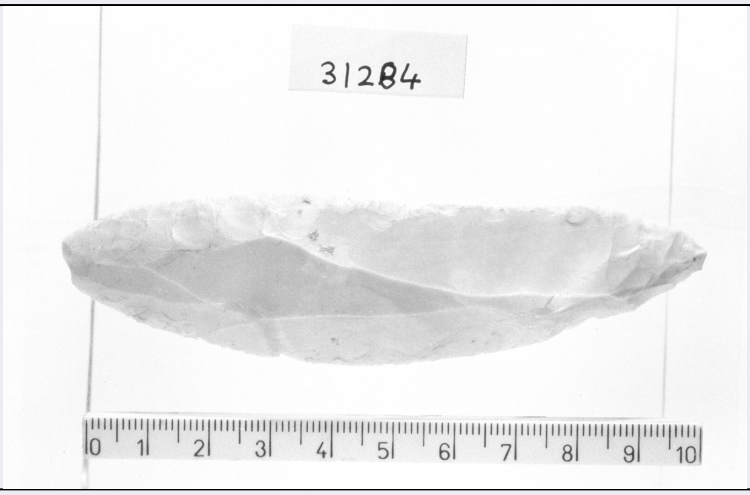


| | |
|---|---|
| **CD - CODICI** | |
| **TSK - Tipo Scheda** | OA |
| **LIR - Livello ricerca** | P |
| **NCT - CODICE UNIVOCO** | |
| **NCTR - Codice regione** | 09 |
| **NCTN - Numero catalogo generale** | 00622553 |
| **ESC - Ente schedatore** | S128 |
| **ECP - Ente competente** | S128 |
| **OG - OGGETTO** | |
| **OGT - OGGETTO** | |
| **OGTD - Definizione** | statuetta |
| **OGTV - Identificazione** | serie |
| **QNT - QUANTITA'** | |
| **QNTN - Numero** | 2 |
| **SGT - SOGGETTO** | |
| **SGTI - Identificazione** | putto |
| **LC - LOCALIZZAZIONE GEOGRAFICO-AMMINISTRATIVA** | |
| **PVC - LOCALIZZAZIONE GEOGRAFICO-AMMINISTRATIVA ATTUALE** | |
| **PVCS - Stato** | ITALIA |
| **PVCR - Regione** | Toscana |
| **PVCP - Provincia** | FI |
| **PVCC - Comune** | Firenze |
| **LDC - COLLOCAZIONE SPECIFICA** | |
| **DT - CRONOLOGIA** | |
| **DTZ - CRONOLOGIA GENERICA** | |
| **DTZG - Secolo** | sec. XVI |
| **DTS - CRONOLOGIA SPECIFICA** | |
| **DTSI - Da** | 1500 |
| **DTSF - A** | 1599 |

| | |
|---|---|
| **DTM - Motivazione cronologia** | analisi stilistica |
| **AU - DEFINIZIONE CULTURALE** | |
| **ATB - AMBITO CULTURALE** | |
| **ATBD - Denominazione** | ambito romano |
| **ATBM - Motivazione dell'attribuzione** | analisi stilistica |
| **MT - DATI TECNICI** | |
| **MTC - Materia e tecnica** | marmo bianco/ scultura/ doratura |
| **MIS - MISURE** | |
| **MISA - Altezza** | 57 |
| **CO - CONSERVAZIONE** | |
| **STC - STATO DI CONSERVAZIONE** | |
| **STCC - Stato di conservazione** | discreto |
| **STCS - Indicazioni specifiche** | ampi restauri su una delle due statuette |
| **DA - DATI ANALITICI** | |
| **DES - DESCRIZIONE** | |
| **DESO - Indicazioni sull'oggetto** | Ogni statuetta poggia su una base di legno. |
| **DESI - Codifica Iconclass** | NR (recupero pregresso) |
| **DESS - Indicazioni sul soggetto** | NR (recupero pregresso) |
| **TU - CONDIZIONE GIURIDICA E VINCOLI** | |
| **ACQ - ACQUISIZIONE** | |
| **ACQT - Tipo acquisizione** | donazione |
| **ACQD - Data acquisizione** | 1994 |
| **CDG - CONDIZIONE GIURIDICA** | |
| **CDGG - Indicazione generica** | proprietà Ente straniero in Italia |
| **NVC - PROVVEDIMENTI DI TUTELA** | |
| **NVCT - Tipo provvedimento** | DM (L. n. 1089/1939, art. 5) |
| **NVCE - Estremi provvedimento** | 1986/11/18 |
| **NVCD - Data notificazione** | 1995/08/03 |
| **NVC - PROVVEDIMENTI DI TUTELA** | |
| **NVCT - Tipo provvedimento** | DM (L. n. 1089/1939, art. 5) |
| **NVCE - Estremi provvedimento** | 1986/11/18 |
| **NVCD - Data notificazione** | 1986/12/06 |
| **DO - FONTI E DOCUMENTI DI RIFERIMENTO** | |
| **FTA - DOCUMENTAZIONE FOTOGRAFICA** | |
| **FTAX - Genere** | documentazione allegata |
| **FTAP - Tipo** | fotografia b/n |

| | |
|---|---|
| **FTAN - Codice identificativo** | SBAS FI 385816 |
| **AD - ACCESSO AI DATI** | |
| **ADS - SPECIFICHE DI ACCESSO AI DATI** | |
| **ADSP - Profilo di accesso** | 3 |
| **ADSM - Motivazione** | scheda di bene non adeguatamente sorvegliabile |
| **CM - COMPILAZIONE** | |
| **CMP - COMPILAZIONE** | |
| **CMPD - Data** | 2006 |
| **CMPN - Nome** | Giorgi R. |
| **FUR - Funzionario responsabile** | Zaccheddu M. P. |
| **AGG - AGGIORNAMENTO - REVISIONE** | |
| **AGGD - Data** | 2006 |
| **AGGN - Nome** | ARTPAST/ Giorgi R. |
| **AGGF - Funzionario responsabile** | NR (recupero pregresso) |