SCHEDA

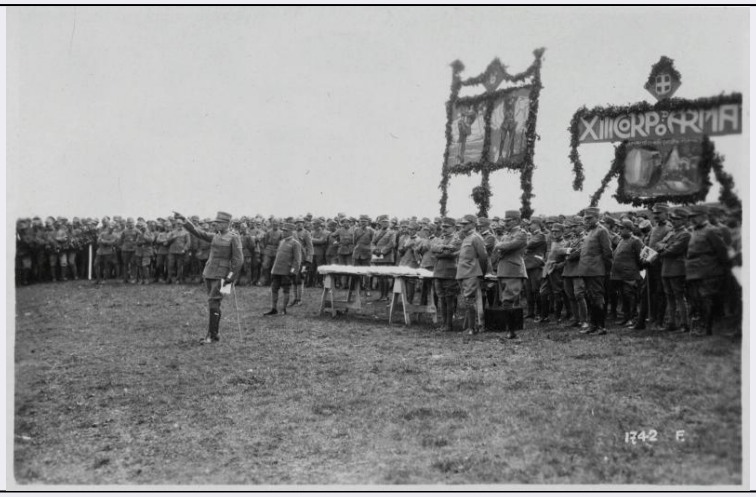

CD - CODICI	
TSK - Tipo di scheda	BDM
LIR - Livello di ricerca	P
NCT - CODICE UNIVOCO	
NCTR - Codice regione	11
NCTN - Numero catalogo generale	00196170
ESC - Ente schedatore	Legge 145/92
ECP - Ente competente	S70
LC - LOCALIZZAZIONE	
PVC - LOCALIZZAZIONE GEOGRAFICO-AMMINISTRATIVA	
PVCP - Provincia	PU
PVCC - Comune	Sassocorvaro
LDC - COLLOCAZIONE SPECIFICA	
LDCT - Tipologia	palazzo
LDCN	Palazzo Battelli
LDCU - Denominazione dello spazio viabilistico	via Crescentini, 43
LDCM - Denominazione raccolta	Museo della Civiltà Contadina della Media ed Alta Valle del Foglia
LDCS - Specifiche	settore casa
OG - OGGETTO	
OGT - DEFINIZIONE DELL'OGGETTO	
OGTD - Definizione	casellario
AU - AUTORE FABBRICAZIONE/ ESECUZIONE	
ATB - AMBITO DI PRODUZIONE	
ATBD - Denominazione	bottega marchigiana
ATBM - Motivazione	analisi stilistica
DTF - CRONOLOGIA DI FABBRICAZIONE/ ESECUZIONE	
DTFZ - Datazione	secc. XIX/ XX
MT - DATI TECNICI	

MTC - MATERIA E TECNICA	
MTCM - Materia	legno
MTCT - Tecnica	taglio
MIS - MISURE	
MISA - Altezza	5.3
MISL - Larghezza	31
MISN - Lunghezza	46.5
UT - USO	
UTF - Funzione	suddividere, ordinare e custodire documenti e materiali vari
UTO - Occasione	DNR
CO - CONSERVAZIONE	
STC - STATO DI CONSERVAZIONE	
STCC - Dati di conservazione	buono
DA - DATI ANALITICI	
DES - DESCRIZIONE	
DESO - Indicazioni sull'oggetto	casellario
TU - CONDIZIONE GIURIDICA E VINCOLI	
CDG - CONDIZIONE GIURIDICA	
CDGG - Indicazione generica	proprietà Ente locale
CDGS - Indicazione specifica	Comune di Sassocorvaro
DO - FONTI E DOCUMENTI DI RIFERIMENTO	
FTA - DOCUMENTAZIONE FOTOGRAFICA	
FTAX - Genere	specifiche allegate
FTAP - Tipo	fotografia digitale
FTAN - Codice identificativo	TTT_0109
CM - COMPILAZIONE	
CMP - COMPILAZIONE	
CMPD - Data	2004
CMPN - Nome	Andreani M.
FUR - Funzionario responsabile	Caldari M.C.
AGG - AGGIORNAMENTO	
AGGD - Data	2006
AGGN - Nome	ARTPAST/ Vanni L.