SCHEDA

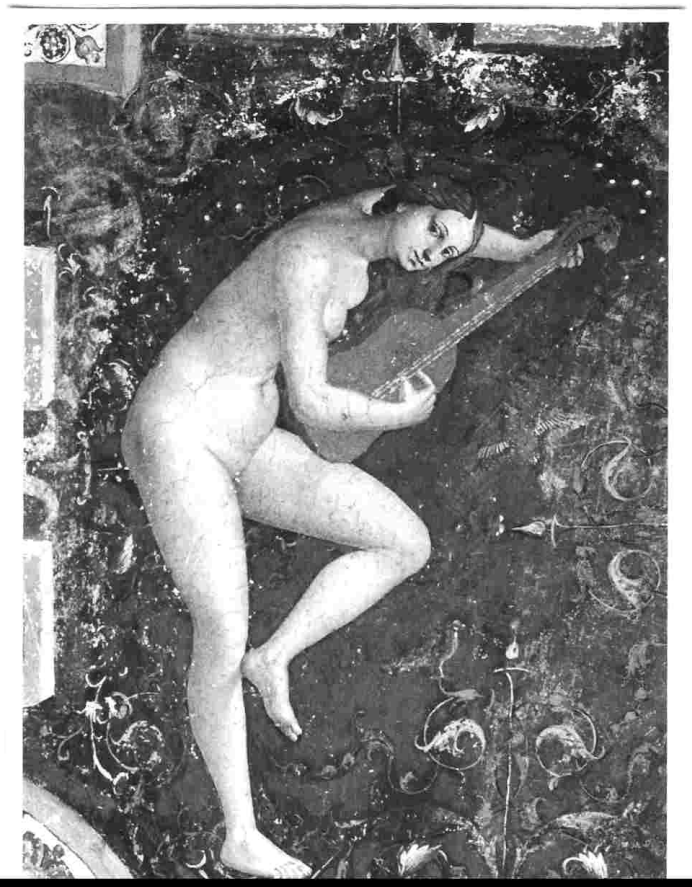

CD - CODICI	
TSK - Tipo scheda	OA
LIR - Livello ricerca	C
NCT - CODICE UNIVOCO	
NCTR - Codice regione	10
NCTN - Numero catalogo generale	00011964
ESC - Ente schedatore	R10
ECP - Ente competente	R10
RV - RELAZIONI	
ROZ - Altre relazioni	1000011956
OG - OGGETTO	
OGT - OGGETTO	
OGTD - Definizione	dipinto
OGTV - Identificazione	elemento d'insieme
SGT - SOGGETTO	
SGTI - Identificazione	Tersicore
LC - LOCALIZZAZIONE GEOGRAFICO-AMMINISTRATIVA	
PVC - LOCALIZZAZIONE GEOGRAFICO-AMMINISTRATIVA ATTUALE	

PVCS - Stato	Italia
PVCR - Regione	Umbria
PVCP - Provincia	PG
PVCC - Comune	Città di Castello
LDC - COLLOCAZIONE SPECIFICA	
LDCT - Tipologia	palazzo
LDCQ - Qualificazione	museo
LDCN - Denominazione	Palazzo Vitelli alla Cannoniera
LDCU - Denominazione spazio viabilistico	Città di Castello, 06012 (PG)
LDCM - Denominazione raccolta	Pinacoteca Comunale
LDCS - Specifiche	vano scala, I rampa, volta.
UB - UBICAZIONE E DATI PATRIMONIALI	
UBO - Ubicazione originaria	OR
DT - CRONOLOGIA	
DTZ - CRONOLOGIA GENERICA	
DTZG - Secolo	sec. XVI
DTZS - Frazione di secolo	prima metà
DTS - CRONOLOGIA SPECIFICA	
DTSI - Da	1500
DTSF - A	1549
DTM - Motivazione cronologia	analisi stilistica
AU - DEFINIZIONE CULTURALE	
AUT - AUTORE	
AUTS - Riferimento all'autore	attribuito
AUTM - Motivazione dell'attribuzione	analisi stilistica
AUTN - Nome scelto	Filotesio Nicola detto Cola dell'Amatrice
AUTA - Dati anagrafici	1489/ 1559
AUTH - Sigla per citazione	00003003
MT - DATI TECNICI	
MTC - Materia e tecnica	intonaco/ pittura a fresco
MIS - MISURE	
MISA - Altezza	80
MISL - Larghezza	40
MISV - Varie	90 x 70 sono le misure presenti nelle vecchia scheda cartacea.
MIST - Validità	ca.
CO - CONSERVAZIONE	
STC - STATO DI CONSERVAZIONE	
STCC - Stato di conservazione	discreto
STCS - Indicazioni	

specifiche	piccole lacune.
DA - DATI ANALITICI	
DES - DESCRIZIONE	
DESO - Indicazioni sull'oggetto	NR (recupero pregresso)
DESI - Codifica Iconclass	NR (recupero pregresso)
DESS - Indicazioni sul soggetto	Personaggi: Tersicore. Personaggi: chitarra.
NSC - Notizie storico-critiche	per quanto riguarda l'attribuzione delle decorazioni, varie sono le ipotesi fatte. Il Mancini (1832, p. 254), il Magherini Graziani(1897, p. 96) ed il Corbucci (1931, p. 11) ritengono che le operesiano di battista Tifernate su disegno del Vasari, aiutato in questo lavoro dal Gherardi. Anche il Ronen (1975, p. 69), contrariamente a tutti colori che accettano la successiva ipotesi avanzata dal Venturi(1932, p. 622), secondo la quale l'autore dell'affresco è da identificarsi in Cristoforo Gherardi, afferma che è impossibile attribuire al Gherardi un'operea di un'artista umbro prima maniera. Piuttosto che l'opera di un giovane pittore queste opere appaiano di un artista esperto, probabilmente molto più vecchio edl Gherardi, che crebbe in un'ambiente artistico dove lo stile umbro era già portato come materia di insegnamento. Da ciò possiamo dedurre, per esclusione, l'attribuzione di questi affreschi al pittore Battista da Città di Castello, come asserisce anche il Mancini. Il Ronen analizzando l'iconografia tradizionale identifica nelle figure femminili dell'affresco le nove Muse che con Apollo compaiono frequentemente nei cicli pittorici delal fine del '400 e primo '500, periodo in cui si assiste ad un ritorno al paganesimo nell'arte italiana.Secondo il Ronen nell'affresco di Palazzo Vitelli le Muse raffigurate richiamano nella loro iconografia i " Tarocchi del Mantegna" serie di cinquanta incisioni, pubblicata nel Nord-Italia intorno agli anni 1460-65 in cui la prima volta compaiono Apollo e le muse. L'apparente equilibrio instabile, determinato dalla esigenza di sorreggere la chitarra, è completamente annullato dall'armoniosa linea curva che lega la Musa allo strumento. Ronen(p. 79) sottolinea le affinità stilistiche fra la figura di Tersicore e quella della Sibilla Tiberina dipinta in lunetta sulla volta del primo pianerottolo, a supporto della propria tesi di una esecuzione unitaria degli affreschi delle scale di Palazzo Vitelli alla Cannoniera.
TU - CONDIZIONE GIURIDICA E VINCOLI	
ACQ - ACQUISIZIONE	
ACQT - Tipo acquisizione	donazione
ACQN - Nome	Elia Volpi
ACQD - Data acquisizione	1912/ 1926
CDG - CONDIZIONE GIURIDICA	
CDGG - Indicazione generica	proprietà Ente pubblico territoriale
CDGS - Indicazione specifica	proprietà del Comune di Città di Castello.
CDGI - Indirizzo	Città di Castello, 06012 (PG).
DO - FONTI E DOCUMENTI DI RIFERIMENTO	
FTA - DOCUMENTAZIONE FOTOGRAFICA	
FTAX - Genere	documentazione allegata

FTAP - Tipo	fotografia b/n
FTAN - Codice identificativo	SBAPSAE PG R 17945
BIB - BIBLIOGRAFIA	
BIBX - Genere	bibliografia specifica
BIBA - Autore	Mancini G.
BIBD - Anno di edizione	1832
BIBH - Sigla per citazione	00004012
BIBN - V., pp., nn.	vol. I, p. 254
BIB - BIBLIOGRAFIA	
BIBX - Genere	bibliografia specifica
BIBA - Autore	Magherini Graziani G.
BIBD - Anno di edizione	1897
BIBH - Sigla per citazione	00004003
BIBN - V., pp., nn.	p. 99
BIB - BIBLIOGRAFIA	
BIBX - Genere	bibliografia specifica
BIBA - Autore	Ronen A.
BIBD - Anno di edizione	1875
BIBH - Sigla per citazione	00004046
BIBN - V., pp., nn.	p. 66
BIB - BIBLIOGRAFIA	
BIBX - Genere	bibliografia specifica
BIBA - Autore	Benezit E.
BIBD - Anno di edizione	1976
BIBH - Sigla per citazione	00004047
BIBN - V., pp., nn.	vol. IV, p. 698
BIB - BIBLIOGRAFIA	
BIBX - Genere	bibliografia specifica
BIBA - Autore	Mancini F. F.
BIBD - Anno di edizione	1987
BIBH - Sigla per citazione	00004049
AD - ACCESSO AI DATI	
ADS - SPECIFICHE DI ACCESSO AI DATI	
ADSP - Profilo di accesso	1
ADSM - Motivazione	scheda contenente dati liberamente accessibili
CM - COMPILAZIONE	
CMP - COMPILAZIONE	
CMPD - Data	1981
CMPN - Nome	Franchi F.
FUR - Funzionario responsabile	Valentino D. A.
FUR - Funzionario responsabile	Montella M.

RVM - TRASCRIZIONE PER INFORMATIZZAZIONE	
RVMD - Data	2006
RVMN - Nome	ARTPAST / Buzzi L.
AGG - AGGIORNAMENTO - REVISIONE	
AGGD - Data	1984
AGGN - Nome	Guidobaldi N.
AGGF - Funzionario responsabile	NR (recupero pregresso)
AGG - AGGIORNAMENTO - REVISIONE	
AGGD - Data	2006
AGGN - Nome	ARTPAST / Buzzi L.
AGGF - Funzionario responsabile	NR (recupero pregresso)
AN - ANNOTAZIONI	
OSS - Osservazioni	L'opera aveva una scheda cartacea di catalogo, con NCTN 00005219, in cui era attribuita a Battista Tifernate. Quella scheda è stata soppressa e sostituita da questa. Nella scheda attuale è presente anche la documentazione fotografica della Regione.