

SCHEDA

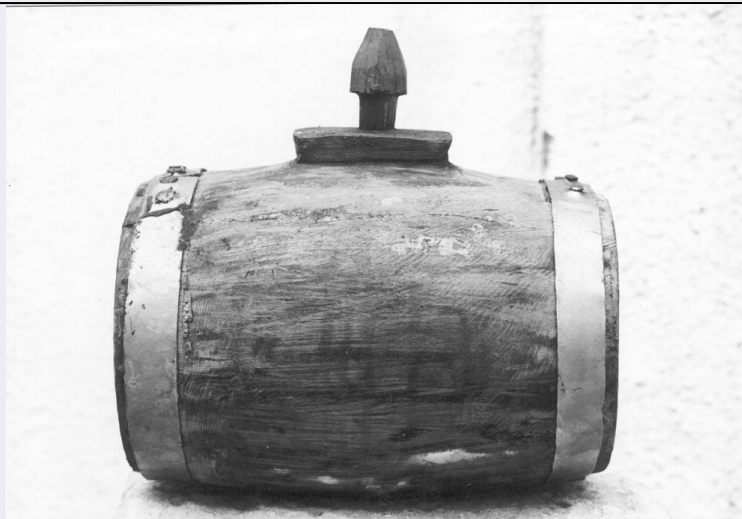

CD - CODICI

TSK - Tipo di scheda BDM

LIR - Livello di ricerca C

NCT - CODICE UNIVOCO

NCTR - Codice regione 17

NCTN - Numero catalogo generale 00032906

NCTS A

ESC - Ente schedatore S24

ECP - Ente competente S24

LC - LOCALIZZAZIONE

PVC - LOCALIZZAZIONE GEOGRAFICO-AMMINISTRATIVA

PVCP - Provincia MT

PVCC - Comune Montescaglioso

LDC - COLLOCAZIONE SPECIFICA

LDCT - Tipologia casa

LDCQ - Qualificazione privata

LDCN Casa privata Lospinuso

LDCU - Denominazione dello spazio viabilistico Via Cairoli, 14

UB - UBICAZIONE

UBO - Ubicazione originaria OR

DR - RILEVAMENTO

DRV - DATI DI RILEVAMENTO

DRVE - Ente responsabile S24

DRVR - Nome del responsabile della ricerca Silvestrini E.

DRVD - Data rilevamento 1977/04/08

OG - OGGETTO

OGT - DEFINIZIONE DELL'OGGETTO

OGTD - Definizione	fiasca a botte
OGTG - Definizione della categoria generale	Trasporto, casa contadina
OGTE - Definizione della categoria specifica	Recipienti
OGA - DENOMINAZIONE LOCALE DELL'OGGETTO	
OGAG - Genere di denominazione	dialettale
OGAD - Denominazione	fiascaridde
OGA - DENOMINAZIONE LOCALE DELL'OGGETTO	
OGAG - Genere di denominazione	dialettale
OGAD - Denominazione	fulture (tappo)
AU - AUTORE FABBRICAZIONE/ ESECUZIONE	
AUF - AUTORE	
AUFN - Nome	Nunzio Lospinuso
AUFA - Dati anagrafici	1902/10/12
AUFS - Riferimento all'autore	Montescaglioso, Agricoltore, Vaccaro, II elementare
AUFR - Riferimento all'intervento	Fabbricazione
LDF - LOCALIZZAZIONE GEOGRAFICO-AMMINISTRATIVA	
LDFR - Regione	Basilicata
LDFP - Provincia	MT
LDFC - Comune	Montescaglioso
DTF - CRONOLOGIA DI FABBRICAZIONE/ ESECUZIONE	
DTFZ - Datazione	1973 post
DTFM - Motivazione della datazione	rilevazione sul campo
MT - DATI TECNICI	
MTC - MATERIA E TECNICA	
MTCM - Materia	legno di ciliegio
MTCT - Tecnica	intaglio
MTC - MATERIA E TECNICA	
MTCM - Materia	ferro
MTCT - Tecnica	forgiatura
MTC - MATERIA E TECNICA	
MTCM - Materia	acciaio
MTCT - Tecnica	NR (recupero pregresso)
MIS - MISURE	
MISU - Unita'	cm.
MISD - Diametro	12.5
MISN - Lunghezza	20
UT - USO	

UTF - Funzione	Serve come contenitore per trasportare e consumare il vino
UTM - Modalita' d'uso	Si inserisce il vino dal tappo e lo si beve dallo stesso.
UTO - Occasione	Durante tutto l'anno, soprattutto nei mesi estivi
UTS - Cronologia d'uso	1973 post
UTN - UTENTE	
UTNM - Mestiere o professione	Agricoltore, vaccaro
UTNC - Categorie sociali di utenza	Agricoltori, pastori
UTL - LOCALIZZAZIONE GEOGRAFICO-AMMINISTRATIVA	
UTLR - Regione	Basilicata
UTLP - Provincia	MT
UTLC - Comune	Montescaglioso
CO - CONSERVAZIONE	
STC - STATO DI CONSERVAZIONE	
STCC - Dati di conservazione	discreto
DA - DATI ANALITICI	
DES - DESCRIZIONE	
DESO - Indicazioni sull'oggetto	Fiasca a botte, di legno intagliato in un unico pezzo. La forma della fiasca è a botte, ovvero cilindrica con leggero rigonfiamento al centro. Due cerchi di acciaio, ciascuno dei quali fermato da quattro chiodi di ferri, delimitano le due estremità della fiasca; in alto la superficie reca un rilievo di forma quadrangolare, in cui è un foro. Nel foro è innestato il tappo di legno
TU - CONDIZIONE GIURIDICA E VINCOLI	
CDG - CONDIZIONE GIURIDICA	
CDGG - Indicazione generica	proprietà privata
CDGS - Indicazione specifica	Proprietà di Nunzio Lospinuso
CDGI - Indirizzo	Via Cairoli, 14
DO - FONTI E DOCUMENTI DI RIFERIMENTO	
FTA - DOCUMENTAZIONE FOTOGRAFICA	
FTAX - Genere	specifiche allegate
FTAP - Tipo	fotografia b/n
FTAN - Codice identificativo	AFS F 3859
CM - COMPILAZIONE	
CMP - COMPILAZIONE	
CMPD - Data	1978
CMPN - Nome	Silvestrini E.
FUR - Funzionario responsabile	Giannatiempo M.
RVM - TRASCRIZIONE	
RVMD - Data	2002

RVMN - Nome	Bernardi V.
AGG - AGGIORNAMENTO	
AGGD - Data	2006
AGGN - Nome	ARTPAST