SCHEDA

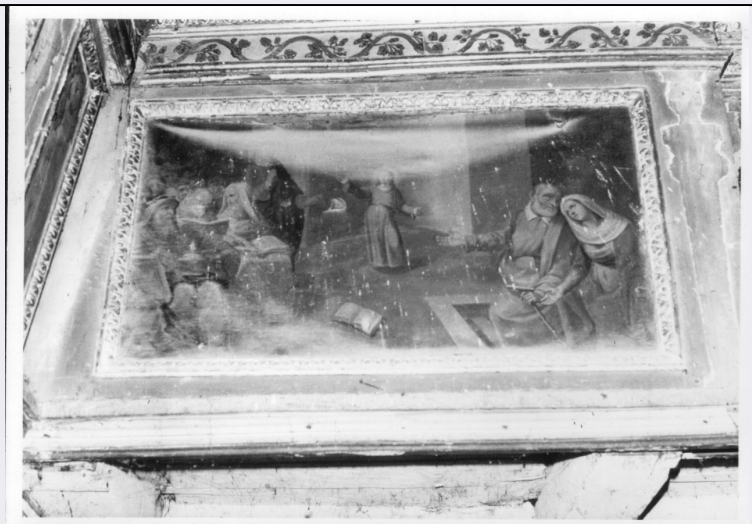

CD - CODICI	
TSK - Tipo Scheda	OA
LIR - Livello ricerca	I
NCT - CODICE UNIVOCO	
NCTR - Codice regione	10
NCTN - Numero catalogo generale	00135721
ESC - Ente schedatore	S38
ECP - Ente competente	S38
RV - RELAZIONI	
OG - OGGETTO	
OGT - OGGETTO	
OGTD - Definizione	dipinto
OGTV - Identificazione	elemento d'insieme
OGTN - Denominazione /dedicazione	Ciclo delle Storie della vita della Madonna
SGT - SOGGETTO	
SGTI - Identificazione	Cristo che predica nel tempio
LC - LOCALIZZAZIONE GEOGRAFICO-AMMINISTRATIVA	
PVC - LOCALIZZAZIONE GEOGRAFICO-AMMINISTRATIVA ATTUALE	
PVCS - Stato	Italia
PVCR - Regione	Umbria
PVCP - Provincia	PG
PVCC - Comune	Gubbio
LDC - COLLOCAZIONE SPECIFICA	
LA - ALTRE LOCALIZZAZIONI GEOGRAFICO-AMMINISTRATIVE	
TCL - Tipo di localizzazione	luogo di provenienza
PRV - LOCALIZZAZIONE GEOGRAFICO-AMMINISTRATIVA	
PRVR - Regione	Umbria

PRVP - Provincia	PG
PRVC - Comune	Gubbio
PRC - COLLOCAZIONE SPECIFICA	
PRD - DATA	
PRDI - Data ingresso	1603
PRDU - Data uscita	1990
DT - CRONOLOGIA	
DTZ - CRONOLOGIA GENERICA	
DTZG - Secolo	sec. XVII
DTZS - Frazione di secolo	inizio
DTS - CRONOLOGIA SPECIFICA	
DTSI - Da	1603
DTSF - A	1603
DTM - Motivazione cronologia	documentazione
AU - DEFINIZIONE CULTURALE	
AUT - AUTORE	
AUTS - Riferimento all'autore	e aiuti
AUTM - Motivazione dell'attribuzione	bibliografia
AUTN - Nome scelto	Damiani Felice
AUTA - Dati anagrafici	notizie 1575-1609
AUTH - Sigla per citazione	00000038
CMM - COMMITTENZA	
CMMN - Nome	Cercaville Simone
CMMN - Nome	Calandri Bernardino
CMMF - Fonte	iscrizione
MT - DATI TECNICI	
MTC - Materia e tecnica	tela/ pittura a olio
MIS - MISURE	
MISA - Altezza	65
MISL - Larghezza	125
FRM - Formato	rettangolare
CO - CONSERVAZIONE	
STC - STATO DI CONSERVAZIONE	
STCC - Stato di conservazione	mediocre
RS - RESTAURI	
RST - RESTAURI	
RSTD - Data	1990/ 1992
RSTN - Nome operatore	Castrichini M.
DA - DATI ANALITICI	

DES - DESCRIZIONE	
DESO - Indicazioni sull'oggetto	NR (recupero pregresso)
DESI - Codifica Iconclass	NR (recupero pregresso)
DESS - Indicazioni sul soggetto	Soggetti sacri: Nuovo Testamento: Storie della vita della Madonna. Personaggi: Madonna. Personaggi: San Giuseppe. Personaggi: Gesù Bambino. Figure maschili: Sacerdoti. Oggetti: Libri. Interno. Abbigliamento.
NSC - Notizie storico-critiche	Il dipinto fa parte della serie realizzata per diversi committenti da Felice Damiani e aiuti dal 1601 (anno in cui inizia la raccolta dei fondi) al 1608, anno in cui, precisamente nel maggio, risultano completate le 36 tele. Ne risultano attualmente 31, poichè, probabilmente, nel corso dei secoli i lavori di ristrutturazione dell'edificio, comportano il sacrificio di alcune opere (Sannipoli, 1991, p 13). Sottoposta a restauro di tipo conservativo nel 1990-1992 da Marcello Castrichini, l'opera è attualmente conservata, in attesa di definitiva collocazione una volta ultimati i restauri della chiesa di provenienza, nel deposito del Museo Diocesano di Gubbio.
TU - CONDIZIONE GIURIDICA E VINCOLI	
CDG - CONDIZIONE GIURIDICA	
CDGG - Indicazione generica	proprietà Ente religioso cattolico
DO - FONTI E DOCUMENTI DI RIFERIMENTO	
FTA - DOCUMENTAZIONE FOTOGRAFICA	
FTAX - Genere	documentazione allegata
FTAP - Tipo	fotografia b/n
FTAN - Codice identificativo	SBAPPSAE PG R0002151
BIB - BIBLIOGRAFIA	
BIBX - Genere	bibliografia specifica
BIBA - Autore	Sannipoli Ettore A.
BIBD - Anno di edizione	1991
BIBH - Sigla per citazione	00001568
BIBN - V., pp., nn.	pp. 11-15
AD - ACCESSO AI DATI	
ADS - SPECIFICHE DI ACCESSO AI DATI	
ADSP - Profilo di accesso	3
ADSM - Motivazione	scheda di bene non adeguatamente sorvegliabile
CM - COMPILAZIONE	
CMP - COMPILAZIONE	
CMPD - Data	1972
CMPN - Nome	Gnoli C.
FUR - Funzionario responsabile	Santi F.
RVM - TRASCRIZIONE PER INFORMATIZZAZIONE	
RVMD - Data	2006
RVMN - Nome	ARTPAST/ Delogu G. F.

AGG - AGGIORNAMENTO - REVISIONE	
AGGD - Data	2006
AGGN - Nome	ARTPAST/ Delogu G. F.
AGGF - Funzionario responsabile	NR (recupero pregresso)
AN - ANNOTAZIONI	