# SCHEDA

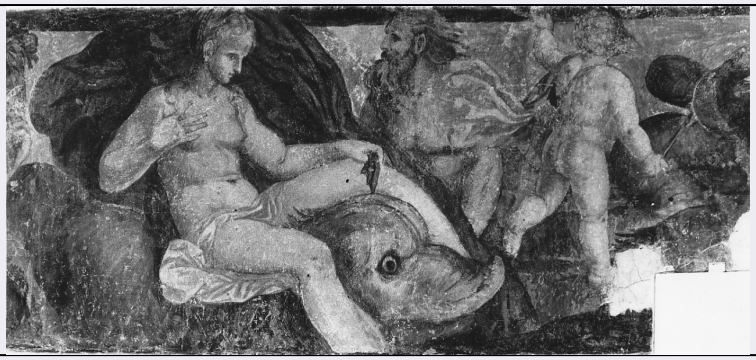

| | |
|---|---|
| **CD - CODICI** | |
| **TSK - Tipo Scheda** | OA |
| **LIR - Livello ricerca** | C |
| **NCT - CODICE UNIVOCO** | |
| **NCTR - Codice regione** | 12 |
| **NCTN - Numero catalogo generale** | 01063068 |
| **ESC - Ente schedatore** | S50 |
| **ECP - Ente competente** | S50 |
| **OG - OGGETTO** | |
| **OGT - OGGETTO** | |
| **OGTD - Definizione** | decorazione pittorica |
| **OGTV - Identificazione** | insieme |
| **SGT - SOGGETTO** | |
| **SGTI - Identificazione** | scene mitologiche |
| **LC - LOCALIZZAZIONE GEOGRAFICO-AMMINISTRATIVA** | |
| **PVC - LOCALIZZAZIONE GEOGRAFICO-AMMINISTRATIVA ATTUALE** | |
| **PVCS - Stato** | Italia |
| **PVCR - Regione** | Lazio |
| **PVCP - Provincia** | RI |
| **PVCC - Comune** | Rocca Sinibalda |
| **LDC - COLLOCAZIONE SPECIFICA** | |
| **DT - CRONOLOGIA** | |
| **DTZ - CRONOLOGIA GENERICA** | |
| **DTZG - Secolo** | sec. XVI |
| **DTS - CRONOLOGIA SPECIFICA** | |
| **DTSI - Da** | 1540 |
| **DTSV - Validita'** | post |
| **DTSF - A** | 1545 |
| **DTSL - Validita'** | ante |
| **DTM - Motivazione cronologia** | analisi storica |
| **DTM - Motivazione cronologia** | analisi stilistica |

| | |
|---|---|
| **AU - DEFINIZIONE CULTURALE** | |
| **AUT - AUTORE** | |
| **AUTS - Riferimento all'autore** | attribuito |
| **AUTM - Motivazione dell'attribuzione** | bibliografia |
| **AUTN - Nome scelto** | Campi Giulio |
| **AUTA - Dati anagrafici** | 1502/ 1572 |
| **AUTH - Sigla per citazione** | 00006857 |
| **MT - DATI TECNICI** | |
| **MTC - Materia e tecnica** | intonaco/ pittura a fresco |
| **MIS - MISURE** | |
| **MISU - Unita'** | cm |
| **MISA - Altezza** | 160 |
| **MISL - Larghezza** | 500 |
| **CO - CONSERVAZIONE** | |
| **STC - STATO DI CONSERVAZIONE** | |
| **STCC - Stato di conservazione** | cattivo |
| **RS - RESTAURI** | |
| **RST - RESTAURI** | |
| **RSTD - Data** | 1964 |
| **RSTN - Nome operatore** | Banella Pellegrino |
| **DA - DATI ANALITICI** | |
| **DES - DESCRIZIONE** | |
| **DESO - Indicazioni sull'oggetto** | Fregio con scene mitologiche: ninfa su mostro marino, divinità barbuta, putto, frammento di paesaggio. |
| **DESI - Codifica Iconclass** | NR (recupero pregresso) |
| **DESS - Indicazioni sul soggetto** | Animali mitologici: mostro marino. Figure: divinità barbuta; ninfa. |
| **NSC - Notizie storico-critiche** | La decorazione è stata attribuita al pittore Giulio Campi da Paolo Del Poggetto, che la ascriverebbe al soggiorno romano del pittore, avvenuto tra il 1540 e il 1545. |
| **TU - CONDIZIONE GIURIDICA E VINCOLI** | |
| **CDG - CONDIZIONE GIURIDICA** | |
| **CDGG - Indicazione generica** | proprietà privata |
| **DO - FONTI E DOCUMENTI DI RIFERIMENTO** | |
| **FTA - DOCUMENTAZIONE FOTOGRAFICA** | |
| **FTAX - Genere** | documentazione allegata |
| **FTAP - Tipo** | fotografia b/n |
| **FTAN - Codice identificativo** | SBAS RM 33005 |
| **AD - ACCESSO AI DATI** | |
| **ADS - SPECIFICHE DI ACCESSO AI DATI** | |

| | |
|---|---|
| **ADSP - Profilo di accesso** | 3 |
| **ADSM - Motivazione** | scheda di bene non adeguatamente sorvegliabile |
| **CM - COMPILAZIONE** | |
| **CMP - COMPILAZIONE** | |
| **CMPD - Data** | 1973 |
| **CMPN - Nome** | Bilardello V. |
| **FUR - Funzionario responsabile** | Non Id. |
| **AGG - AGGIORNAMENTO - REVISIONE** | |
| **AGGD - Data** | 2009 |
| **AGGN - Nome** | ARTPAST/ Peron P. |
| **AGGF - Funzionario responsabile** | NR (recupero pregresso) |
| **AN - ANNOTAZIONI** | |