SCHEDA

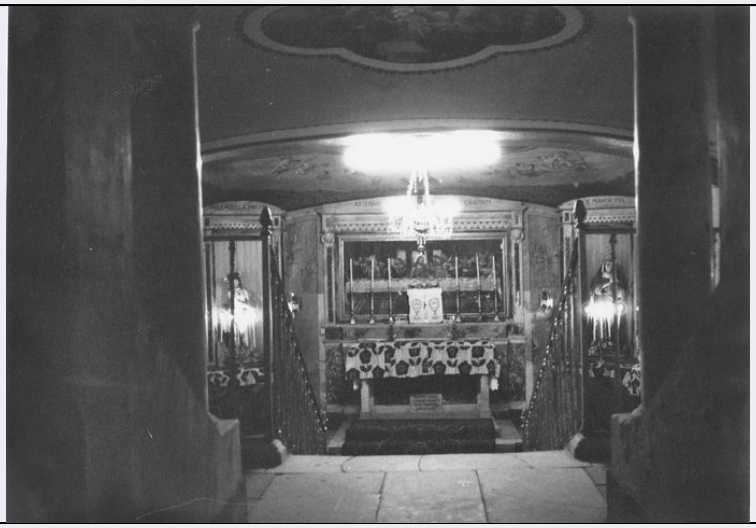

CD - CODICI	
TSK - Tipo scheda	A
LIR - Livello ricerca	I
NCT - CODICE UNIVOCO	
NCTR - Codice regione	14
NCTN - Numero catalogo generale	00018371
ESC - Ente schedatore	S172
ECP - Ente competente	S172
RV - RELAZIONI	
RSE - RELAZIONI DIRETTE	
RSER - Tipo relazione	luogo di collocazione/localizzazione
RSET - Tipo scheda	A
RSEC - Codice bene	1400018370
RSE - RELAZIONI DIRETTE	
RSER - Tipo relazione	luogo di collocazione/localizzazione
RSET - Tipo scheda	OA
RSEC - Codice bene	1400041691
RSE - RELAZIONI DIRETTE	
RSER - Tipo relazione	luogo di collocazione/localizzazione
RSET - Tipo scheda	OA
RSEC - Codice bene	1400041692
RSE - RELAZIONI DIRETTE	
RSER - Tipo relazione	luogo di collocazione/localizzazione
RSET - Tipo scheda	OA
RSEC - Codice bene	1400041693
RSE - RELAZIONI DIRETTE	
RSER - Tipo relazione	luogo di collocazione/localizzazione
RSET - Tipo scheda	OA
RSEC - Codice bene	1400041694

RSE - RELAZIONI DIRETTE	
RSER - Tipo relazione	luogo di collocazione/localizzazione
RSET - Tipo scheda	OA
RSEC - Codice bene	1400041695
RSE - RELAZIONI DIRETTE	
RSER - Tipo relazione	luogo di collocazione/localizzazione
RSET - Tipo scheda	OA
RSEC - Codice bene	1400041696
RSE - RELAZIONI DIRETTE	
RSER - Tipo relazione	luogo di collocazione/localizzazione
RSET - Tipo scheda	OA
RSEC - Codice bene	1400041697
RSE - RELAZIONI DIRETTE	
RSER - Tipo relazione	luogo di collocazione/localizzazione
RSET - Tipo scheda	OA
RSEC - Codice bene	1400041698
RSE - RELAZIONI DIRETTE	
RSER - Tipo relazione	luogo di collocazione/localizzazione
RSET - Tipo scheda	OA
RSEC - Codice bene	1400041699
RSE - RELAZIONI DIRETTE	
RSER - Tipo relazione	luogo di collocazione/localizzazione
RSET - Tipo scheda	OA
RSEC - Codice bene	14000416700
OG - OGGETTO	
OGT - OGGETTO	
OGTD - Definizione tipologica	cripta
OGTN - Denominazione	Cripta della Chiesa di S. Maria delle Grazie
LC - LOCALIZZAZIONE GEOGRAFICO-AMMINISTRATIVA	
PVC - LOCALIZZAZIONE GEOGRAFICO-AMMINISTRATIVA	
PVCS - Stato	ITALIA
PVCR - Regione	Molise
PVCP - Provincia	IS
PVCC - Comune	Sant'Elena Sannita
PVCL - Località	SANT'ELENA SANNITA
PVCI - Indirizzo	Via S. Maria
PVE - Diocesi	CAMPOBASSO-BOIANO
CST - CENTRO STORICO	
CSTN - Numero d'ordine	01
CSTD - Denominazione	S. Elena Sannita
CSTA	capoluogo municipale
ZUR - ZONA URBANA	

ZURN - Numero	01
ZURD - Denominazione	zona centrale
SET - SETTORE	
SETT - Tipo	SU
SETN - Numero	008
SETP - Numero nel settore	004
CS - LOCALIZZAZIONE CATASTALE	
CTL - Tipo di localizzazione	localizzazione fisica
CTS - LOCALIZZAZIONE CATASTALE	
CTSC - Comune	S. Elena Sannita
CTSF - Foglio/Data	006/ 1981
CTSN - Particelle	C
GP - GEOREFERENZIAZIONE TRAMITE PUNTO	
GPI - Identificativo punto	2
GPL - Tipo di localizzazione	localizzazione fisica
GPD - DESCRIZIONE DEL PUNTO	
GPDP - PUNTO	
GPDPX - Coordinata X	14.468303849
GPDPY - Coordinata Y	41.571676697
GPM - Metodo di georeferenziazione	punto approssimato
GPT - Tecnica di georeferenziazione	rilievo da cartografia con sopralluogo
GPP - Proiezione e Sistema di riferimento	WGS84
GPB - BASE DI RIFERIMENTO	
GPBB - Descrizione sintetica	ICCD1002863_0
GPBT - Data	18-1-2017
GPBO - Note	(3569348) -CTR 10.000- (http://servizi.geo.regione.molise.it/arcgis /services/CTR_10000/mapserver/wmsserver?) -0
AU - DEFINIZIONE CULTURALE	
ATB - AMBITO CULTURALE	
ATBR - Riferimento all'intervento	rifacimento
ATBD - Denominazione	maestranze ottocentesche
ATBM - Fonte dell'attribuzione	analisi storica
RE - NOTIZIE STORICHE	
REN - NOTIZIA	
RENR - Riferimento	centro urbano
RENS - Notizia sintetica	carattere generale
	Il primo nucleo del comune di Sant'Elena Sannita è di origine longobarda e si sviluppò attorno ad una chiesa dedicata all’adorazione degli Angeli. Dato lo sviluppo ad avvolgimento dell’abitato, si presuppone che fosse un borgo murato. In alcuni documenti del 1200

RENN - Notizia	si ritrova il nome di Cameni poi diventato Cameli (probabilmente perché gli abitanti venivano paragonati ai cammelli). Il nome di Sant'Elena, in onore della moglie di Vittorio Emanuele III, è stato introdotto con regio decreto nel 1896. Furono i Santangelo e i conti di Montagano i primi ad esercitare il feudo sul paese. Poi nel 1441 le terre furono acquistate dai conti Orsini di Manoppello. Nel 1524 passarono nelle mani dei de Bastariis. Tra il XVI ed il XVII il feudo fu prima dei Santomango, dei Marchesano e dei Paolella. Nel 1627 i Tamburri di Agnone se lo aggiudicarono all'asta. Nel 1799 entrò nel dipartimento del Sangro, nel 1807, a due anni dal devastante terremoto, passò al distretto di Isernia.
RENF - Fonte	bibliografia
REL - CRONOLOGIA, ESTREMO REMOTO	
RELS - Secolo	X
RELF - Frazione di secolo	prima metà
RELW - Validità	post
REV - CRONOLOGIA, ESTREMO RECENTE	
REVS - Secolo	XIX
REVF - Frazione di secolo	inizio
REVI - Data	1807/00/00
REVX - Validità	ante
RE - NOTIZIE STORICHE	
REN - NOTIZIA	
RENR - Riferimento	intero bene
RENS - Notizia sintetica	ristrutturazione
RENN - Notizia	Le vicende della cripta sono da collegare agli eventi della chiesa che fu fondata nel 1733 su luogo dove esistevano le cappelle dedicate ai Santi S. Angelo, S. Giacomo, S. Sebastiano e S. Rocco.
RENF - Fonte	analisi storica
REL - CRONOLOGIA, ESTREMO REMOTO	
RELS - Secolo	XVIII
RELF - Frazione di secolo	secondo quarto
RELI - Data	1733/00/00
RELX - Validità	post
REV - CRONOLOGIA, ESTREMO RECENTE	
REVS - Secolo	XIX
REVV - Validità	ante
IS - IMPIANTO STRUTTURALE	
IST - Configurazione strutturale primaria	La cripta della chiesa di S. Maria delle Grazie presenta un impianto rettangolare con ingresso sul lato lungo della chiesa. Scendendo le scale poste nel presbiterio si accede alla zona centrale coperta da una volta ribassata e sorretta da due colonne corinzie. L’altare è posto in asse con la scala e sulle pareti laterali due nicchie. Sono presenti anche riquadrature, modanature inframezzate da nicchie e piccole fasce marcapiano.
PN - PIANTA	
PNR - Riferimento alla parte	intero bene

PNT - PIANTA	
PNTQ - Riferimento piano o quota	intero piano
PNTS - Schema	longitudinale ad aula
PNTF - Forma	rettangolare
FN - FONDAZIONI	
FNA - Tipo di terreno a livello di appoggio	Terreno costituito da piattaforma di marne grigie alternate ad arenarie sabbioso-giallastre
FNS - STRUTTURE	
FNSU - Ubicazione	intero bene
FNST - Tipo	continua
FNSC - Tecnica costruttiva	non accertabile
SV - STRUTTURE VERTICALI	
SVC - TECNICA COSTRUTTIVA	
SVCU - Ubicazione	intero bene
SVCT - Tipo di struttura	parete
SVCC - Genere	in muratura
SVCM - Materiali	pietra
SVCM - Materiali	intonaco
SO - STRUTTURE DI ORIZZONTAMENTO	
SOU - Ubicazione	intero bene
SOF - TIPO	
SOFG - Genere	volta
SOFF - Forma	ribassata
CP - COPERTURE	
CPU - Ubicazione	intero bene
CPF - CONFIGURAZIONE ESTERNA	
CPFG - Genere	a tetto
CPFF - Forma	a falde
CPFQ - Qualificazione della forma	a colmi differenziati
CPM - MANTO DI COPERTURA	
CPMR - Riferimento	intera copertura
CPMT - Tipo	tegole
CPMQ - Qualificazione del tipo	coppi
CPMM - Materiali	laterizio
SC - SCALE	
SCL - SCALE	
SCLU - Ubicazione	interna
SCLG - Genere	scalone
SCLO - Categoria	principale
SCLN - Quantità	1

SCLL - Collocazione	assiale
SCLF - Forma planimetrica	a tre rampe
SCS - SCHEMA STRUTTURALE	
SCSR - Riferimento	intera struttura
SCST - Tipo	appoggiata
SCSM - Materiali	pietra
PV - PAVIMENTI E PAVIMENTAZIONI	
PVM - PAVIMENTI E PAVIMENTAZIONI	
PVMU - Ubicazione	intero bene
PVMG - Genere	in graniglia
PVMS - Schema del disegno	a riquadri
DE - ELEMENTI DECORATIVI	
DEC - ELEMENTI DECORATIVI	
DECU - Ubicazione	interna
DECL - Collocazione	navata
DECT - Tipo	colonne
DECQ - Qualificazione del tipo	corinzia
DECM - Materiali	pietra
LI - ISCRIZIONI, LAPIDI, STEMMI	
LSI - ISCRIZIONI, LAPIDI, STEMMI	
LSIU - Ubicazione	altare maggiore
LSIG - Genere	iscrizione
LSIT - Tipo	documentaria
LSII - Trascrizione testo	AL DIVIN SANGUE/ DEL VERBO UMANATO/ QUESTA CRIPTA/ MDCCCLXVIII
LSIC - Tecnica	incisa/o
LSIM - Materiali	pietra
CO - CONSERVAZIONE	
STC - STATO DI CONSERVAZIONE	
STCR - Riferimento alla parte	intero bene
STCC - Stato di conservazione	buono
RS - RESTAURI	
RST - RESTAURI	
RSTR - Riferimento alla parte	altare
RSTI - Data inizio	1868/00/00
RSTF - Data fine	1868/00/00
RSTT - Tipo di intervento	Costruzione dell'altare maggiore.
US - UTILIZZAZIONI	
USA - USO ATTUALE	
USAR - Riferimento alla	

parte	intero bene
USAD - Uso	cripta
USO - USO STORICO	
USOR - Riferimento alla parte	intero bene
USOC - Riferimento cronologico	destinazione originaria sec. XVIII
USOD - Uso	chiesa
TU - CONDIZIONE GIURIDICA E VINCOLI	
CDG - CONDIZIONE GIURIDICA	
CDGG - Indicazione generica	proprietà Ente religioso cattolico
CDGS - Indicazione specifica	Parrocchia di S. Michele Arcangelo
CDGI - Indirizzo	Via Costa S. Angelo – 86095 Sant'Elena Sannita (IS)
NVC - PROVVEDIMENTI DI TUTELA	
NVCT - Tipo provvedimento	L. 1089/1939, art. 4
STU - STRUMENTI URBANISTICI	
STUT - Strumenti in vigore	P.d.F. approvato nel 1979
STUN - Sintesi normativa zona	conservazione e restauro conservativo
STUA - Vincoli altre amministrazioni	L.R. 1/12/1989, n.24 - P.T.P.A.A.V. Area n.4
DO - FONTI E DOCUMENTI DI RIFERIMENTO	
FTA - DOCUMENTAZIONE FOTOGRAFICA	
FTAX - Genere	documentazione allegata
FTAP - Tipo	fotografia b/n
FTAA - Autore	Galuppo Emilio
FTAD - Data	1993/00/00
FTAE - Ente proprietario	SBAP Molise
FTAC - Collocazione	CCXXII – 1 - 6 (inv.73121)
FTAN - Codice identificativo	SantElenaFA18371
FTAT - Note	vista prospettica dell'altare maggiore dalla scala
FTAF - Formato	13x18, 18x24
FTA - DOCUMENTAZIONE FOTOGRAFICA	
FTAX - Genere	documentazione allegata
FTAP - Tipo	fotografia b/n
FTAA - Autore	Galuppo Emilio
FTAD - Data	1993/00/00
FTAE - Ente proprietario	SBAP Molise
FTAC - Collocazione	CCXXXV-10-11 (inv. 7398)
FTAN - Codice identificativo	SantElenaFA18371A
FTAT - Note	vista prospettica della scala di accesso alla cripta
FTAF - Formato	13x18, 18x24

DRA - DOCUMENTAZIONE GRAFICA	
DRAX - Genere	documentazione allegata
DRAT - Tipo	planimetria catastale
DRAO - Note	stralcio catastale fg 6 p. C
DRAS - Scala	1:1000
DRAE - Ente proprietario	Agenzia del Territorio Ufficio di Isernia
DRAN - Codice identificativo	SantElenaSC18371
DRAA - Autore	Agenzia del Territorio Ufficio di Isernia
DRAD - Data	1993/00/00
FNT - FONTI E DOCUMENTI	
FNTP - Tipo	scheda di catalogo
FNTA - Autore	Galuppo Emilio
FNTT - Denominazione	1400018371
FNTD - Data	1993/00/00
FNTN - Nome archivio	SBAP Molise
FNTS - Posizione	Cartella Sant'Elena Sannita
FNTI - Codice identificativo	SantElenaDA18371
FNT - FONTI E DOCUMENTI	
FNTP - Tipo	scheda di catalogo
FNTA - Autore	Galuppo Emilio
FNTT - Denominazione	A 14/00018371
FNTD - Data	1993/00/00
FNTN - Nome archivio	SBAP Molise
FNTS - Posizione	Cartella Sant'Elena Sannita
FNTI - Codice identificativo	SantElenaDA18371a
BIB - BIBLIOGRAFIA	
BIBX - Genere	bibliografia specifica
BIBA - Autore	Masciotta Giambattista
BIBD - Anno di edizione	1988
BIBH - Sigla per citazione	S1720003
BIBN - V., pp., nn.	III, p. 381
AD - ACCESSO AI DATI	
ADS - SPECIFICHE DI ACCESSO AI DATI	
ADSP - Profilo di accesso	1
ADSM - Motivazione	scheda contenente dati liberamente accessibili
CM - COMPILAZIONE	
CMP - COMPILAZIONE	
CMPD - Data	1993
CMPN - Nome	Galuppo Emilio
FUR - Funzionario responsabile	Melloni Lavinia
RVM - TRASCRIZIONE PER INFORMATIZZAZIONE	

RVMD - Data	2012
RVMN - Nome	del Rosso Anna
AGG - AGGIORNAMENTO - REVISIONE	
AGGD - Data	2017
AGGN - Nome	del Rosso Anna
AGGE - Ente	SABAP Molise
AGGF - Funzionario responsabile	Benvenuto Cinthia