

PROVINCIA E COMUNE: RA. RAVENNA  
 LUOGO DI COLLOCAZIONE: Museo Nazionale  
 PROVENIENZA: dalla collezione classense

OGGETTO: Modellino di nave

EPOCA: sec. XVII  
 AUTORE:

MATERIA: avorio  
 MISURE: h. 10 (circa)

ACQUISIZIONE:

STATO DI CONSERVAZIONE: buono  
 CONDIZIONE GIURIDICA: proprietà comunale  
 NOTIFICHE:

ALIENAZIONI:  
 ESPORTAZIONI:  
 FOTOGRAFIE: A. F. S. (B. A. A. Ravenna) 40326

RADIOGRAFIE:

DESCRIZIONE

Il modellino riproduce una nave identificabile con un tre alberi inglese.

ISCRIZIONI

NOTIZIE STORICO CRITICHE

La cronologia assegnata si riferisce all'epoca in cui fu in uso questo tipo di nave.

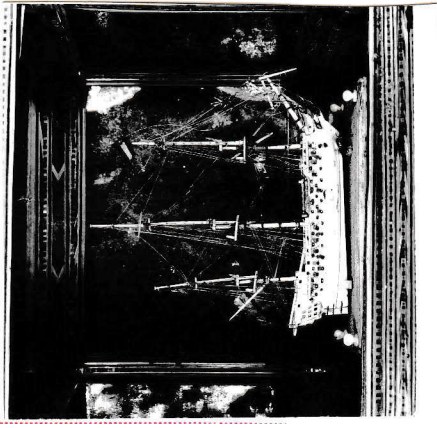

1. The first part of the document is a list of names and addresses.

2. The second part of the document is a list of names and addresses.

3. The third part of the document is a list of names and addresses.

4. The fourth part of the document is a list of names and addresses.

5. The fifth part of the document is a list of names and addresses.

6. The sixth part of the document is a list of names and addresses.

7. The seventh part of the document is a list of names and addresses.

8. The eighth part of the document is a list of names and addresses.

9. The ninth part of the document is a list of names and addresses.

10. The tenth part of the document is a list of names and addresses.

11. The eleventh part of the document is a list of names and addresses.

12. The twelfth part of the document is a list of names and addresses.

13. The thirteenth part of the document is a list of names and addresses.

inv. 5916

MOSTRE

13 Lug. 1988

SIONI

*F. Cunsolo*

Io sottoscritto mi obbligo alla conservazione dell'oggetto descritto nel presente foglio secondo le norme della Legge 1 Giugno 1939 n. 1089 e Regolamento approvato con R. Decreto n. 363 del 30 Gennaio 1913; di conseguenza a non rimuoverlo dal posto che occupa, a non apportarvi modificazioni senza conseguire preventiva approvazione del Ministero dell'Istruzione, e a non menomarne in alcun modo il pubblico godimento.

DATA

VISTO DEL SOPRINTENDENTE

FIRMA

RISCONTRI INVENTARIALI

DATA

VISTO DEL SOPRINTENDENTE

FIRMA

DATA

VISTO DEL SOPRINTENDENTE

FIRMA

DATA

VISTO DEL SOPRINTENDENTE

FIRMA

OSSERVAZIONI

RIFERIMENTO VECCHIE SCHEDE

EGATI