



N.°

MINISTERO PER I BENI CULTURALI E AMBIENTALI  
ISTITUTO CENTRALE PER IL CATALOGO E LA DOCUMENTAZIONE

AUTORE

N.°

64

6402

SOPRINTENDENZA PER I BENI AMBIENTALI E ARCHITETTONICI  
RAVENNA

42

ITA:

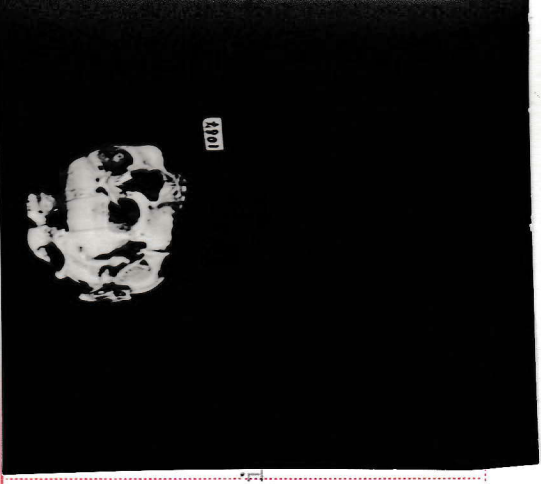

DESCRIZIONE

E' rappresentato un teschio umano, privo della mascella inferiore; su di esso sono rospi, ramarri, serpenti e scorpioni. Scheggiature sugli animali.

ISCRIZIONI

NOTIZIE STORICO CRITICHE

Probabilmente fungeva da fermacarte. Il gusto mabro è tipico della produzione artigianale di quest'epoca.

inv. 1087

PROVINCIA E COMUNE: RA. RAVENNA  
LUOGO DI COLLOCAZIONE: Museo Nazionale

PROVENIENZA:

OGGETTO: Statuetta raffig. un teschio

EPOCA: sec. XVIII

AUTORE:

MATERIA: avorio

MISURE: h. 4.7

ACQUISIZIONE:

STATO DI CONSERVAZIONE: discreto

CONDIZIONE GIURIDICA: proprietà dello stato

NOTIFICHE:

ALIENAZIONI:

ESPORTAZIONI:

FOTOGRAFIE: A.F.S. (B.A.A.Ravenna) 38016

RADIOGRAFIE:

1000

1000

1000

1000

1000

1000

1000

1000

S.MURATORI, Guida al Museo di Ravenna 1937 p.36

inv. 1087

MOSTRE

A 13 LUG. 1981

SIONI

Io sottoscritto mi obbligo alla conservazione dell'oggetto descritto nel presente foglio secondo le norme della Legge 1 Giugno 1939 n. 1089 e Regolamento approvato con R. Decreto n. 363 del 30 Gennaio 1913; di conseguenza a non rimuoverlo dal posto che occupa, a non apportarvi modificazioni senza conseguire preventiva approvazione del Ministero dell'Istruzione, e a non menomarne in alcun modo il pubblico godimento.

DATA

VISTO DEL SOPRINTENDENTE

FIRMA

RISCONTRI INVENTARIALI

DATA

VISTO DEL SOPRINTENDENTE

FIRMA

DATA

VISTO DEL SOPRINTENDENTE

FIRMA

DATA

VISTO DEL SOPRINTENDENTE

FIRMA

OSSERVAZIONI

RIFERIMENTO VECCHIE SCHEDE

EGGATI