



ITA:

SOPRINTENDENZA PER I BENI AMBIENTALI E  
ARCHITETTONICI - RAVENNA

42

6752

114

PROVINCIA E COMUNE: RA.RAVENNA

LUOGO DI COLLOCAZIONE: Museo Nazionale

PROVENIENZA: dallo sterro presso il Ponte Nuovo

INV. 5809

OGGETTO: Spillone

EPOCA: sec. V-VI

AUTORE:

MATERIA: osso

MISURE: h. 7

ACQUISIZIONE:

STATO DI CONSERVAZIONE: buono

CONDIZIONE GIURIDICA: proprietà dello stato

NOTIFICHE:

ALIENAZIONI:

ESPORTAZIONI:

FOTOGRAFIE: A.F.S. (B.A.A. Ravenna) 38066

RADIOGRAFIE:

## DESCRIZIONE

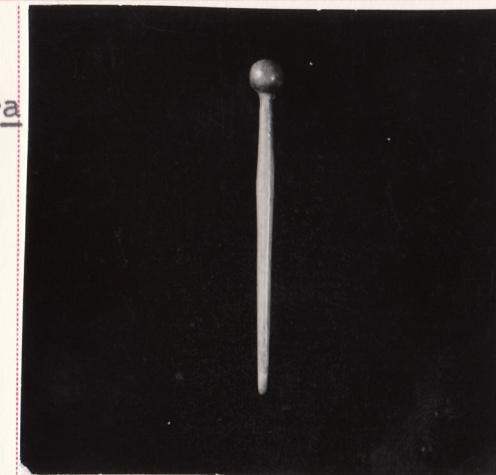
Fusto cilindrico, sottile e rastremato verso le estremità.  
Capocchia sferica.

## ISCRIZIONI

## NOTIZIE STORICO CRITICHE

Rinvenuto nel 1881, presso il Ponte Nuovo a Ravenna,  
durante lavori di sterro per la ferrovia.

inv. 5809

---

MOSTRE

Stato di diritto, sotto il  
regime del 1881, presso il Ponte Nuovo a Ravenna.  
L'opera è stata

RAVENNA  
Stato di diritto, sotto il  
regime del 1881, presso il Ponte Nuovo  
L'opera è stata

Stato di diritto  
sec. XVI

sec. XVI

Stato di diritto  
regime del 1881

(A.A. Ravenna) 3000

Stato di diritto, sotto il  
regime del 1881, presso il Ponte Nuovo a Ravenna.  
L'opera è stata

*Iole Cunso*

DATA 13 LUG. 1981

REVISIONI

0082 . VII

Io sottoscritto mi obbligo alla conservazione dell'oggetto descritto nel presente foglio secondo le norme della Legge 1 Giugno 1939 n. 1089 e Regolamento approvato con R. Decreto n. 363 del 30 Gennaio 1913; di conseguenza a non rimuoverlo dal posto che occupa, a non apportarvi modificazioni senza conseguire preventiva approvazione del Ministero dell'Istruzione, e a non menomarne in alcun modo il pubblico godimento.

DATA

VISTO DEL SOPRINTENDENTE

FIRMA

RISCONTRI INVENTARIALI

DATA

VISTO DEL SOPRINTENDENTE

FIRMA

ALLEGATI

DATA

VISTO DEL SOPRINTENDENTE

FIRMA

DATA

VISTO DEL SOPRINTENDENTE

FIRMA

OSSERVAZIONI

RIFERIMENTO VECCHIE SCHEDE