



ITA:

SOPRINTENDENZA PER I BENI AMBIENTALI E ARCHITETTONICI
RAVENNA

42

4674

36

PROVINCIA E COMUNE: RA. RAVENNA

LUOGO DI COLLOCAZIONE: Museo Nazionale *inv. 1060*
nr. 1060

PROVENIENZA:

OGGETTO: Formella raffig. : geni alati

EPOCA: sec. XV

AUTORE: Bottega dell'Italia settentrionale

MATERIA: avorio

MISURE: h. 3.9

ACQUISIZIONE:

STATO DI CONSERVAZIONE: buono

CONDIZIONE GIURIDICA: proprietà dello stato

NOTIFICHE:

ALIENAZIONI:

ESPORTAZIONI:

FOTOGRAFIE: A.F.S. (B.A.A.Ravenna) 40367

RADIOGRAFIE:

DESCRIZIONE

Formella rettangolare con basorilievo raffigurante: due geni in volo verso destra affrontati ad un pomo sorretto da un genio proveniente dalla direzione opposta. Fondo di foglie dentellate disposte in varie direzioni e con nervatura centrale rilevata.

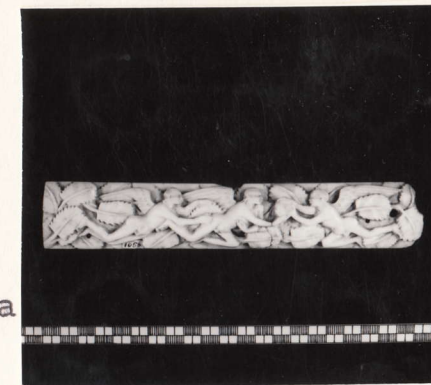

ISCRIZIONI

NOTIZIE STORICO CRITICHE

Le dimensioni e lo stile della tecnica esecutiva sono identiche ad un'altra formella (inv. 1061) per cui si suppone che decorassero il coperchio dello stesso cofanetto.

La scena figurativa molto consueta, si inserisce nella produzione minore di botteghe quattrocentesche operanti nel Nord dell'Italia.

O.ZASTROW, Museo d'Arti Applicate. Gli avori,
Milano 1978 (cat. 72)

inv. 1060

MOSTRE

Formella sottoposto con pag
collevo nell'anno: due
per la via verso destra al-
fronte ad un solo partito
in un certo movimento dalla
dizione opposta. Fondo di
l'altro dogliato di posto in
vate di posto e con natura
contato rilevato.

La direzione e l'ordine della forma esecutiva
sono identiche ad un'altra formella (inv. 1001) per
cui si suppone che decorasse il copricapo della
stessa coltetta.
In questa formella non si osservano, al contrario,
nella produzione intorno al bottono quadrangolare
occurri nel tipo dell'inv.

LA VAVARIA
Inno nazionale

Formella n. 1011 : non nota

acc. IV
Bottono dell'inv. a torto

avvio
n. 1011

Formella n. 1011
promessa dello stato

A. T. S. (A. A. Inv.) 1001

Iole Cunso

DATA 13 LUG. 1981

REVISIONI

ALLEGATI

Io sottoscritto mi obbligo alla conservazione dell'oggetto descritto nel presente foglio secondo le norme della Legge 1 Giugno 1939 n. 1089 e Regolamento approvato con R. Decreto n. 363 del 30 Gennaio 1913; di conseguenza a non rimuoverlo dal posto che occupa, a non apportarvi modificazioni senza conseguire preventiva approvazione del Ministero dell'Istruzione, e a non menomarne in alcun modo il pubblico godimento.

DATA

VISTO DEL SOPRINTENDENTE

FIRMA

RISCONTRI INVENTARIALI

DATA

VISTO DEL SOPRINTENDENTE

FIRMA

DATA

VISTO DEL SOPRINTENDENTE

FIRMA

DATA

VISTO DEL SOPRINTENDENTE

FIRMA

OSSERVAZIONI

RIFERIMENTO VECCHIE SCHEDE